

AKRANES

**LÍÐAN, HEILSA OG STARFSTENGD
VIÐHORF**

Viðhorfskönnun meðal starfsfólks sveitarfélaga 2010

Hjördís Sigursteinsdóttir

Desember 2010



EFNISYFIRLIT

INNGANGUR	4
NOTAGILDI	4
SPURNINGALISTI	4
ÞÁTTAKENDUR OG SVARHLUTFALL	5
ALMENNAR UPPLÝSINGAR	6
ALDUR OG KYN	6
MENNTUN	8
STARFSALDUR	9
DEILD, VINNUSTAÐUR	11
FJÖLSKYLDA	12
HJÚSKAPARSTAÐA	12
BÖRN OG ALDUR BARNA	14
VINNUÞÍMI	17
STARFSLUTFALL	17
YFIRVINNA	19
STARFSADSTÆÐUR	21
STARFSÁNÆGJA	21
STARFSKRÖFUR	30
HLUTVERK OG VÆNTINGAR	38
FÉLAGSLEGUR STUÐNINGUR	42
VINNUAÐSTAÐA	49
STARFSANDI	51
HOLLUSTA	54
EINELTI, ÁREITI OG OFBELDI	57
JAFNVÆGI MILLI VINNU OG EINKALÍFS	61
ALMENNT HEILSUFAR	63
SJÁLFMETIN HEILSA	63
VEIKINDAFJARVERA	67
SVEFN	71
HEILSUFARSEINKENNI OG VERKIR	73
LÍÐAN OG LÍFSGÆÐI	85
STAÐHÆFINGAR UM HUGSANIR OG TILFINNINGAR	85

STJÓRNUN OG STJÓRNUNARTENGDIR ÞÆTTIR	91
STJÓRNUN ALMENNT	91
UPPLÝSINGAMIÐLUN	99
MANNAUÐSSTJÓRNUN.....	103
STARFSLÝSINGAR	103
STARFSÞRÓUN	105
STARFSMANNASAMTÖL	110

INNGANGUR

Í þessari skýrslu koma fram meginniðurstöður rannsóknar á líðan, heilsu og starfstengdum viðhorfum starfsfólks Akraness sem framkvæmd var í apríl 2010.

Rannsóknin er hluti af stærra verkefni þar sem skoðuð eru líðan, heilsa og starfstengd viðhorf starfsfólks 20 sveitarfélaga á Íslandi á tímum efnahagsþrenginga. Um er að ræða langtíma rannsókn og er þessi áfangi sá fyrsti af þremur. Þau sveitarfélög sem taka þátt í rannsókninni eru: Akranes, Akureyri, Álftanes, Árborg, Borgarbyggð, Fjallabyggð, Fljótdalshérað, Garðabær, Grindavík, Hafnarfjörður, Hornafjörður, Hveragerði, Ísafjarðarbær, Kópavogur, Mosfellsbær, Norðurþing, Reykjanesbær, Seltjarnarnes, Skagafjörður og Vestmannaeyjar.

Rannsóknin er jafnframt liður í doktorsverkefni Hjördísar Sigursteinsdóttur í félagsfræði við Háskóla Íslands. Leiðbeinandi og ábyrgðarmaður rannsóknarinnar er Dr. Guðbjörg Linda Rafnsdóttir, prófessor við félags- og mannvísindadeild Háskóla Íslands. Vísindasiðanefnd hefur gefið leyfi fyrir rannsókninni.

NOTAGILDI

Rannsókn á líðan, heilsu og starfstengdum viðhorfum starfsfólks veitir mikilvægar upplýsingar sem gagnast stjórnendum sveitarfélaga sem og samtökum sveitarfélaga til að stuðla að bættu starfsumhverfi starfsfólksins. Stjórnendur fá tækifæri til að meta hvort og þá hverra aðgerða er þörf til að bæta líðan starfsfólks í starfi. Niðurstöður rannsóknarinnar geta þannig orðið ávinningur fyrir starfsmenn sveitarfélaganna með tilliti til vinnuverndar.

Upplýsingarnar veita einnig stjórnendum innan ákveðinna sviða/deilda sveitarfélaga góða heildarsýn á líðan, heilsu og vinnutengd viðhorf starfsfólks síns í samanburði við aðrar deildir/svið og önnur sveitarfélög.

Þessi rannsókn mun auk þess hafa töluvert fræðilegt gildi á sviði vinnustaðarannsókna, bæði vegna endurtekinna mælinga og samspils meginlegrar og eigindlegrar gagnaöflunar en ekki síst vegna þess fjölda starfsmanna sem tók þátt í rannsókninni.

SPURNINGALISTI

Spurningalistinn sem notaður er í rannsókninni samanstendur af spurningum sem notaðar hafa verið áður í öðrum rannsóknum. Langflestar spurningarnar koma úr QPS Nordic (Norræna spurningalistanum um sálfélagslega þætti í vinnunni) í þýðingu Hólmfríðar K. Gunnarsdóttur. Auk þess eru spurningar úr spurningalista Lýðheilsustöðvar um heilsufar þátttakenda og spurningar úr könnun á starfsumhverfi ríkisstarfsmanna og stjórnunarháttum á vinnustað.

ÞÁTTTAKENDUR OG SVARHLUTFALL

Upplýsingasöfnun í öllum 20 sveitarfélögum fór fram í febrúar, mars og apríl 2010. Það voru 7.329 starfsmenn í 20 sveitarfélögum sem uppfylltu skilyrði fyrir þátttöku í könnuninni, þ.e. að vera í 50% eða hærra starfshlutfalli, hafa þekkt netfang og vera í starfi hjá sveitarfélaginu þegar könnunin var send út. Eftir þrjár ítrekanir til þátttakenda fengust svör við spurningalistanum frá 4.908 þátttakendum. Svarhlutfallið er 67%. Það kom hins vegar í ljós að 184 þátttakendur höfðu einungis svarað sumum bakgrunnsbreytanna og jafnvel engum og ekki svarað neinum spurningum. Nettósvarhlutfall er því 64,5%.

Það voru 272 starfsmenn Akraness sem fengu könnunina senda og voru með virkt netfang. Alls svöruðu 192 þeirra spurningalistanum að einhverju eða öllu leyti. Nettó svarhlutfall hjá Akranesi er 70,6%.

Í samanburði á svörum við önnur sveitarfélög þarf að hafa í huga að könnunin náði ekki alstaðar til sambærilegra hópa. Hjá Akureyrarbæ og Hafnarfjarðarbæ er um að ræða allt starfsfólk, líka þá sem eru í útistörfum, en í sumum öðrum sveitarfélögum var einungis leitað til þeirra sem hafa þekkt netfang hjá sveitarfélaginu. Verkefni sveitarfélaga eru heldur ekki alstaðar þau sömu, t.d. er hjá Akureyrarbæ um að ræða starfsfólk öldrunarheimila, heilsugæslu og við málefni fatlaðra sem vinnur yfirleitt ekki hjá öðrum sveitarfélögum.

Tafla 1. Fjöldi þátttakenda eftir sveitarfélögum og nettósvarhlutfall

Nettó svarhlutfall starfsmanna sveitarfélaga 2010			
	Fjöldi starfsfólk	Fjöldi svarenda sem svöruðu spurningalistanum sjálfum að einhverju eða öllu leyti	Nettó svarhlutfall
Akranes	272	192	70,6%
Akureyri	1.613	1.030	63,9%
Álftanes	76	54	71,1%
Árborg	421	254	60,3%
Borgarbyggð	126	100	79,4%
Fjallabyggð	79	57	72,2%
Fljótaldshérað	254	161	63,4%
Garðabær	356	247	69,4%
Grindavík	123	78	63,4%
Hafnarfjörður	1402	860	61,3%
Hornafjörður	79	51	64,6%
Hveragerði	74	55	74,3%
Ísafjörður	136	102	75,0%
Kópavogur	945	582	61,6%
Mosfellsbær	415	257	61,9%
Norðurþing	170	108	63,5%
Reykjanesbær	302	211	69,9%
Seltjarnarnes	166	105	63,3%
Skagafjörður	191	135	70,7%
Vestmannaeyjar	129	85	65,9%
Samtals:	7.329	4.724	64,5%

ALMENNAR UPPLÝSINGAR

Í þessum kafla er að finna almennar upplýsingar um þátttakendur í rannsókninni. Þetta eru upplýsingar um aldur, kyn, menntun, starfsaldur og svið.

ALDUR OG KYN

Tafla 2. Flokkaður aldur þátttakenda. Greint eftir kyni

Flokkaður aldur þátttakenda											
	Fjöldi	30 ára og yngri		31-40 ára		41-50 ára		51-60 ára		61 árs og eldri	
		Fjöldi	%	Fjöldi	%	Fjöldi	%	Fjöldi	%	Fjöldi	%
Allir	186	18	9,7	69	37,1	47	25,3	39	21,0	13	7,0
Karlar	26	4	15,4	7	26,9	4	15,4	7	26,9	4	15,4
Konur	160	14	8,8	62	38,8	43	26,69	32	20,0	9	5,6

Tafla 3. Flokkaður aldur þátttakenda. Greint eftir búsetu

Flokkaður aldur þátttakenda											
	Fjöldi	30 ára og yngri		31-40 ára		41-50 ára		51-60 ára		61 árs og eldri	
		Fjöldi	%	Fjöldi	%	Fjöldi	%	Fjöldi	%	Fjöldi	%
Öll sveitarfélög	4.504	4411	19,8	1175	26,1	1355	30,1	1120	24,9	413	9,2
Höfuðborgarsvæði	1991	215	10,8	489	24,6	583	29,3	530	26,6	174	8,7
Landsbyggð	2513	226	9,0	686	27,3	772	30,7	590	23,5	239	9,5

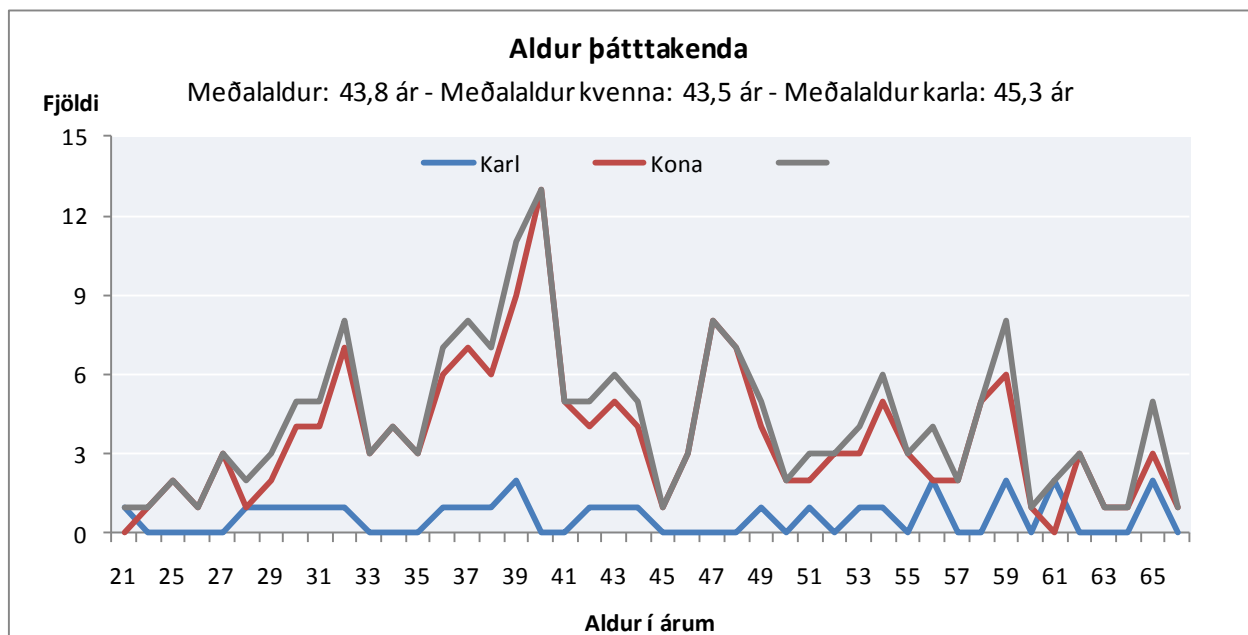

Mynd 1. Aldur þátttakenda

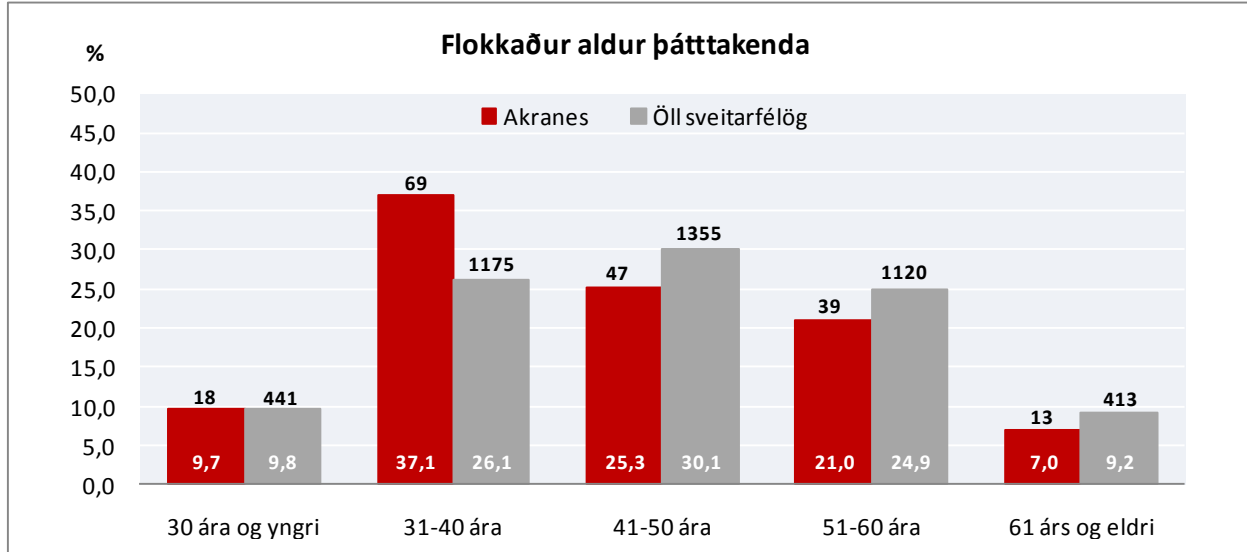

Mynd 2. Flokkar áldur þátttakenda. Greint eftir þátttakendum í Garðabæ og öllum þátttakendum

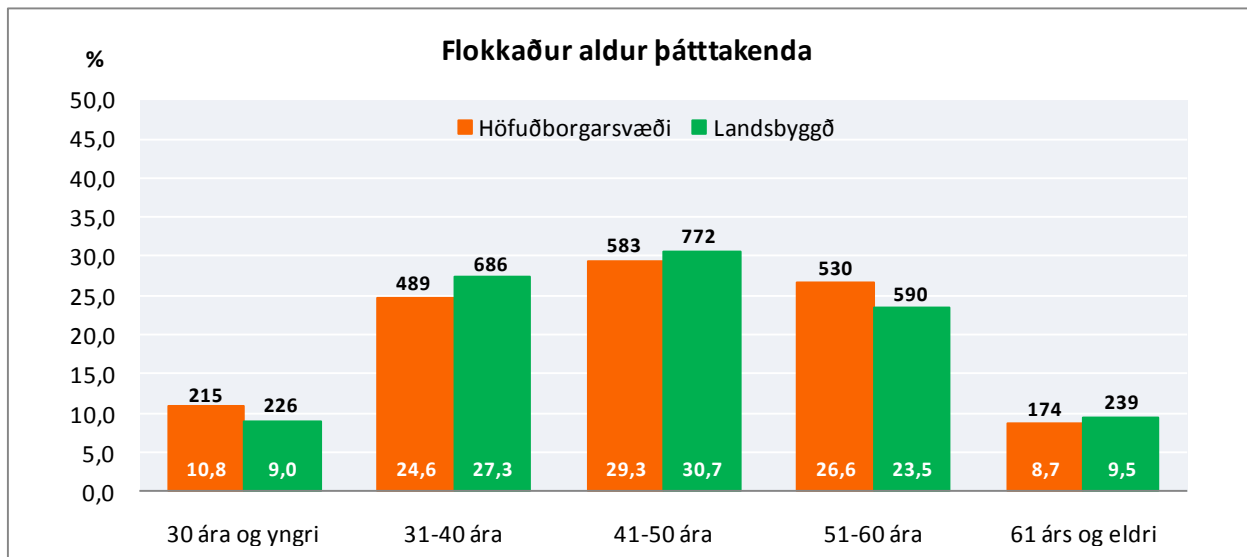

Mynd 3. Flokkar áldur þátttakenda eftir höfuðborgarsvæði og landsbyggð

MENNTUN

Menntun var flokkuð í sjö flokka: (1) grunnskóla- gagnfræðapróf, (2) próf í iðngrein eða annað starfsnám, (3) stúdentspróf, (4) styttra framhaldsnám, (5) kandidatspróf, B.A. eða B.Sc próf (fyrsta háskólagráða), (6) framhaldsnám á háskólastigi (mastersgráða, doktorsgráða eða sambærilegt) og (7) annað nám.

Tafla 4. Hvaða menntun hefur þú? Greint eftir kyni og aldri

	Hvaða menntun hefur þú?										
	Grunnskóla- eða gagnfræðapróf			Próf í iðngrein eða annað starfsnám		Stúdentspróf		Háskólapróf		Annað nám	
	Fjöldi	Fjöldi	%	Fjöldi	%	Fjöldi	%	Fjöldi	%	Fjöldi	%
Allir	192	22	11,5	9	4,7	8	4,2	142	74,0	11	5,7
Karlar	29	-	-	4	13,8	-	-	21	72,4	-	-
Konur	163	21	2,9	5	3,1	6	3,7	121	74,2	10	6,1
30 ára og yngri	18	-	-	-	-	-	-	12	66,7	-	-
31-40 ára	69	5	7,2	-	-	-	-	56	81,2	4	5,8
41-50 ára	47	7	14,9	-	-	-	-	33	70,2	-	-
51-60 ára	39	4	10,3	-	-	-	-	30	76,9	-	-
61 árs og eldri	13	-	-	-	-	-	-	5	38,5	-	-

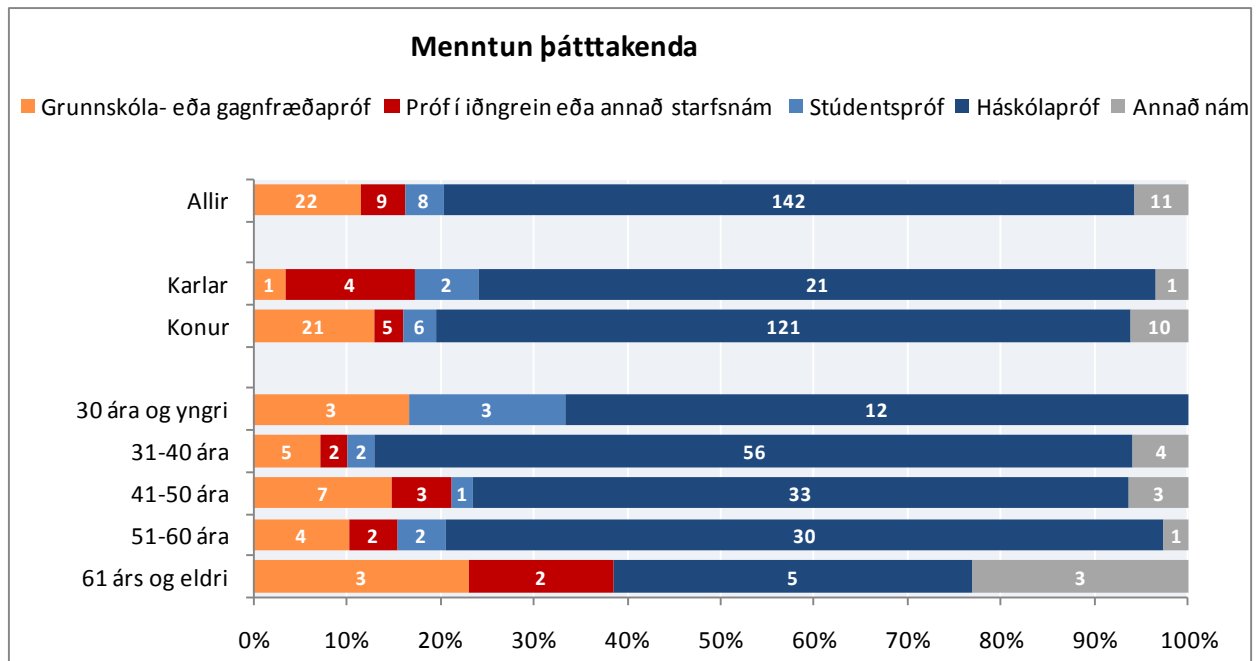

Mynd 4. Menntun þátttakenda. Greint eftir kyni og aldri

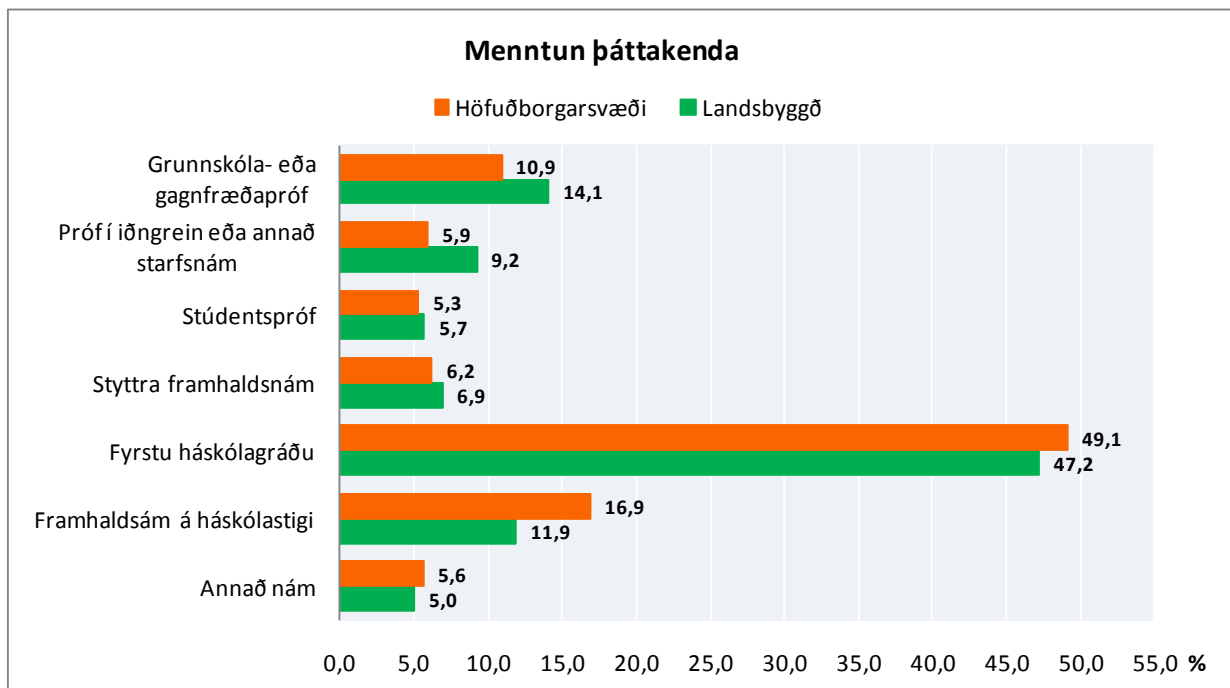

Mynd 5. Hvaða menntun hefur þú? Greint eftir höfuðborgarsvæði og landsbyggð

STARFSALDUR

Tafla 5. Hve lengi hefur þú starfað á núverandi vinnustað? Greint eftir kyni og aldri

Hve lengi hefur þú starfað á núverandi vinnustað?

	Fjöldi	Skemur en ár		1-5 ár		6-10 ár		11-20 ár		21 ár eða lengur	
		Fjöldi	%	Fjöldi	%	Fjöldi	%	Fjöldi	%	Fjöldi	%
Allir	191	18	9,4	70	36,6	36	18,8	40	20,9	27	14,1
Karlar	28	-	-	12	42,9	5	17,9	7	25,0	3	10,7
Konur	163	17	10,4	58	35,6	31	19,0	33	20,2	24	14,7
30 ára og yngri	18	5	27,8	12	66,7	-	-	-	-	-	-
31-40 ára	69	5	7,2	32	46,4	20	29,0	12	17,4	-	-
41-50 ára	47	4	8,5	17	36,2	9	19,1	14	29,8	-	-
51-60 ára	39	-	-	6	15,4	6	15,4	8	20,5	17	43,6
61 árs og eldri	12	-	-	-	-	-	-	-	-	7	58,3

Aldur: Tau-c=,38;α=,000

Tafla 6. Hve lengi hefur þú starfað á núverandi vinnustað? Greint eftir búsetu

	Fjöldi	Skemur en 1 ár		1-5 ár		6-10 ár		11-20 ár		21 ár eða lengur	
		Fjöldi	%	Fjöldi	%	Fjöldi	%	Fjöldi	%	Fjöldi	%
Öll sveitarfélög	4613	350	7,6	1867	40,5	1067	23,2	891	19,3	438	9,5
Höfuðborgarsvæði	2050	152	7,4	867	42,3	482	23,5	381	18,6	168	8,2
Landsbyggð	2563	198	7,7	1000	39,0	585	22,8	510	19,9	270	10,5

Landskvæði: Tau-c=,04;α=,015

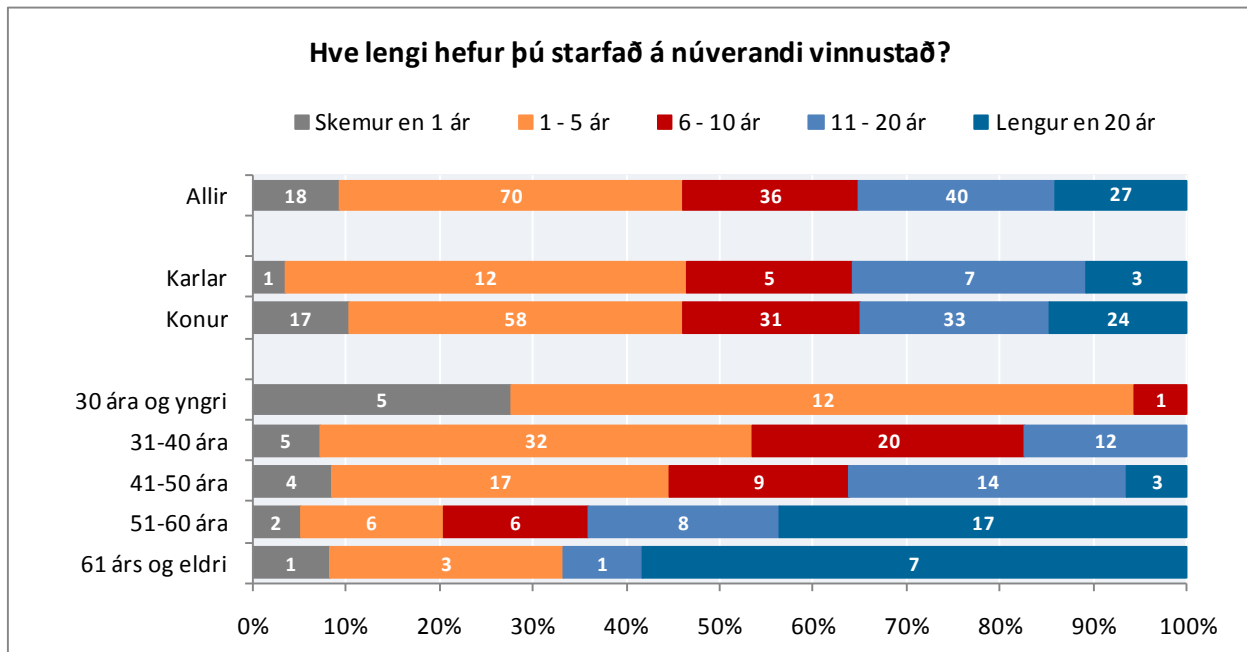

Mynd 6. Hve lengi hefur þú starfað á núverandi vinnustað? Greint eftir kyni og aldri

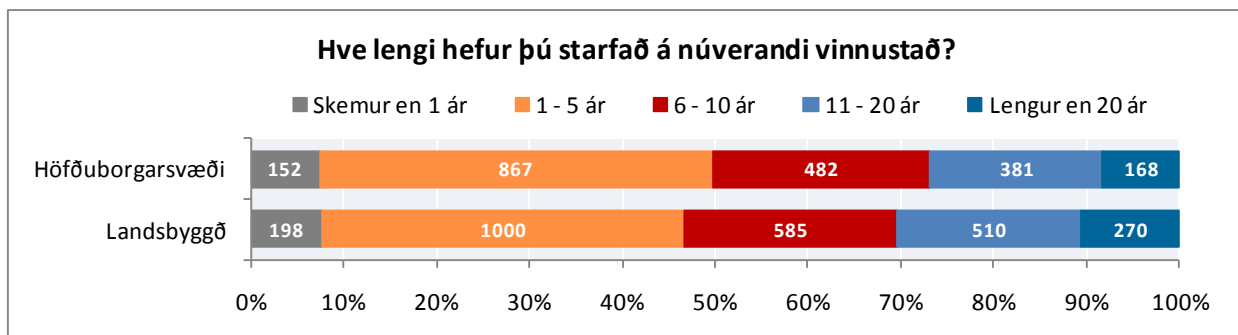

Mynd 7. Hve lengi hefur þú starfað á núverandi vinnustað? Greint eftir höfuðborgarsvæði og landsbyggð

DEILD, VINNUSTAÐUR

Tafla 7. Hvaða sviði tilheyrir þú? Greint eftir kyni og aldri

	Svið sveitarfélagsins								
	Fjöldi	Fjölskyldusvið		Fjármála- og stjórnsýslusvið		Fræðslu-, tómsunda-, og íþróttasvið		Tækni- og umhverfissvið	
	Fjöldi	Fjöldi	%	Fjöldi	%	Fjöldi	%	Fjöldi	%
Allir	186	67	36,0	9	4,8	103	55,4	7	3,8
Karlar	28	5	17,9	-	-	13	46,4	7	25,0
Konur	158	62	39,2	6	3,8	90	57,0	-	-
30 ára og yngri	17	8	47,1	-	-	9	52,9	-	-
31-40 ára	68	28	41,2	-	-	38	55,9	-	-
41-50 ára	45	18	40,0	-	-	26	57,8	-	-
51-60 ára	38	7	18,4	7	18,4	21	55,3	-	-
61 árs og eldri	12	-	-	-	-	7	58,3	-	-

Kyn: Tau-c=-,17;α=,006

Aldur: Tau-c=,12;α=,036

FJÖLSKYLDA

Í þessum kafla er að finna svör við spurningum sem snerta fjölskyldu þátttakenda. Þetta eru spurningar um hjúskaparstöðu, hversu mörg börn eru á framfæri þátttakanda og á hvaða aldri þau eru.

HJÚSKAPARSTAÐA

Tafla 8. Hjúskaparstaða. Greint eftir kyni og aldri

	Fjöldi	Giftur/sambúð		Einhleyp(ur)/fráskilin(n)/ekkill/ekkjja	
		Fjöldi	%	Fjöldi	%
Allir	192	173	90,1	19	9,9
Karlar	29	27	93,1	-	-
Konur	163	146	89,6	17	10,4
30 ára og yngri	18	17	94,4	-	-
31-40 ára	69	60	87,0	9	13,0
41-50 ára	47	43	91,5	4	8,5
51-60 ára	39	35	89,7	4	10,3
61 árs og eldri	13	13	100,0	-	-

Tafla 9. Hjúskaparstaða. Greint eftir búsetu

	Fjöldi	Giftur/sambúð		Einhleyp(ur)/fráskilin(n)/ekkill/ekkjja	
		Fjöldi	%	Fjöldi	%
Öll sveitarfélög	4672	3878	83,0	794	17,0
Höfuðborgarsvæði	2072	1696	81,9	376	18,1
Landsbyggð	2600	2182	83,9	418	16,1

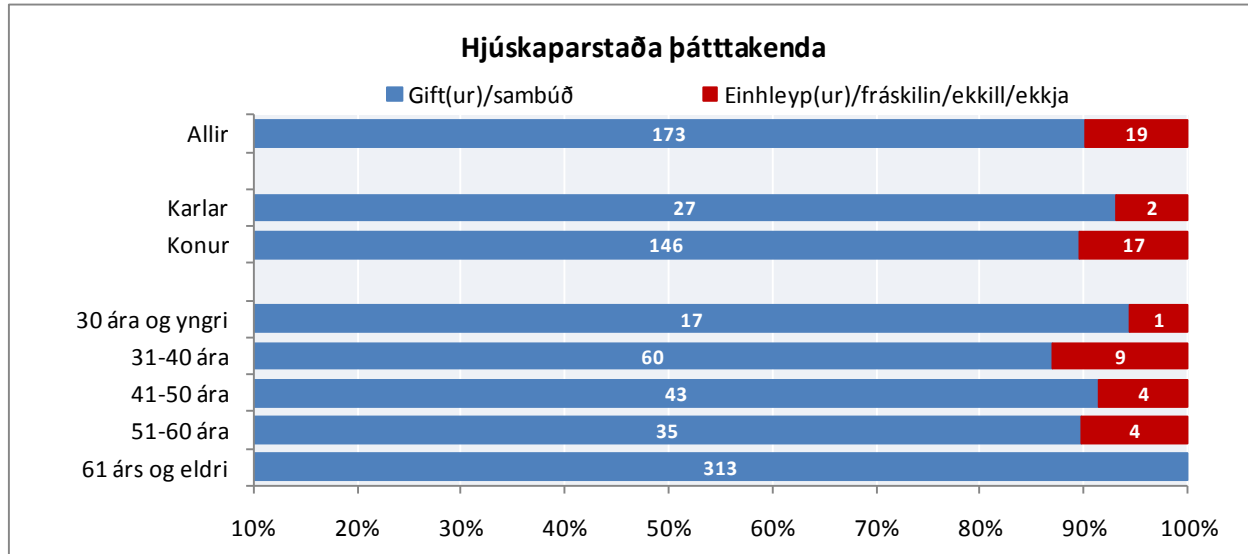

Mynd 8. Hjúskaparstaða þátttakenda. Greint eftir kyni og aldri

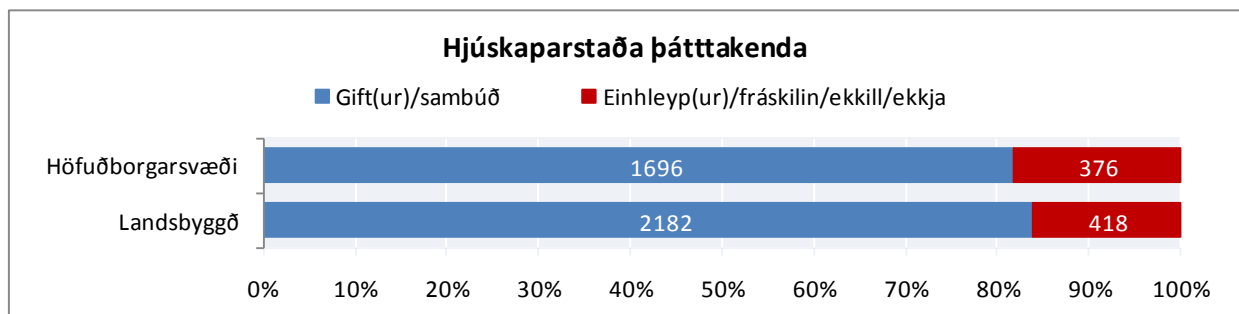

Mynd 9. Hjúskaparstaða þátttakenda. Greint eftir höfuðborgarsvæði og landsbyggð

BÖRN OG ALDUR BARNNA

Spurt var hversu margir, 20 ára og yngri, byggju á heimilinu og væru á framfæri þátttakenda. Barna er átt við eigin börn, fósturbörn og stjúpbörn.

Tafla 10. Hversu margir, 20 ára eða yngri, búa á heimilinu sem eru á þínu framfæri? Greint eftir kyni og aldri

Hversu margir, 20 ára eða yngri, búa á heimilinu sem eru á þínu framfæri?											
	Fjöldi	Enginn		Einn		Tveir		þrír		Fjórir eða fleiri	
		Fjöldi	%	Fjöldi	%	Fjöldi	%	Fjöldi	%	Fjöldi	%
Allir	190	49	25,8	37	19,5	52	27,4	42	22,1	10	5,3
Karlar	29	10	34,5	8	27,6	-	-	7	24,1	-	-
Konur	161	39	24,2	29	18,0	49	30,4	35	21,7	9	5,6
30 ára og yngri	18	8	44,4	-	-	5	27,8	-	-	-	-
31-40 ára	69	4	5,8	8	11,6	26	37,7	25	36,2	6	8,7
41-50 ára	47	-	-	11	23,4	17	36,2	13	27,7	4	8,5
51-60 ára	38	22	57,9	13	34,2	-	-	-	-	-	-
61 árs og eldri	12	11	91,7	-	-	-	-	-	-	-	-

Aldur: Tau-c=-,33;α=,000

Tafla 11. Hversu margir, 20 ára eða yngri, búa á heimilinu sem eru á þínu framfæri? Greint eftir búsetu

Hversu margir, 20 ára eða yngri, búa á heimilinu sem eru á þínu framfæri?											
	Fjöldi	Enginn		Einn		Tveir		þrír		Fjórir eða fleiri	
		Fjöldi	%	Fjöldi	%	Fjöldi	%	Fjöldi	%	Fjöldi	%
Öll sveitarfélög	4.655	1.542	33,1	1.049	22,5	1.216	26,1	705	15,1	143	3,1
Höfuðborgarsvæði	2.064	705	34,2	476	23,1	525	25,4	304	14,7	54	2,6
Landsbyggð	2.591	837	32,3	573	22,2	691	26,7	401	15,5	89	3,4

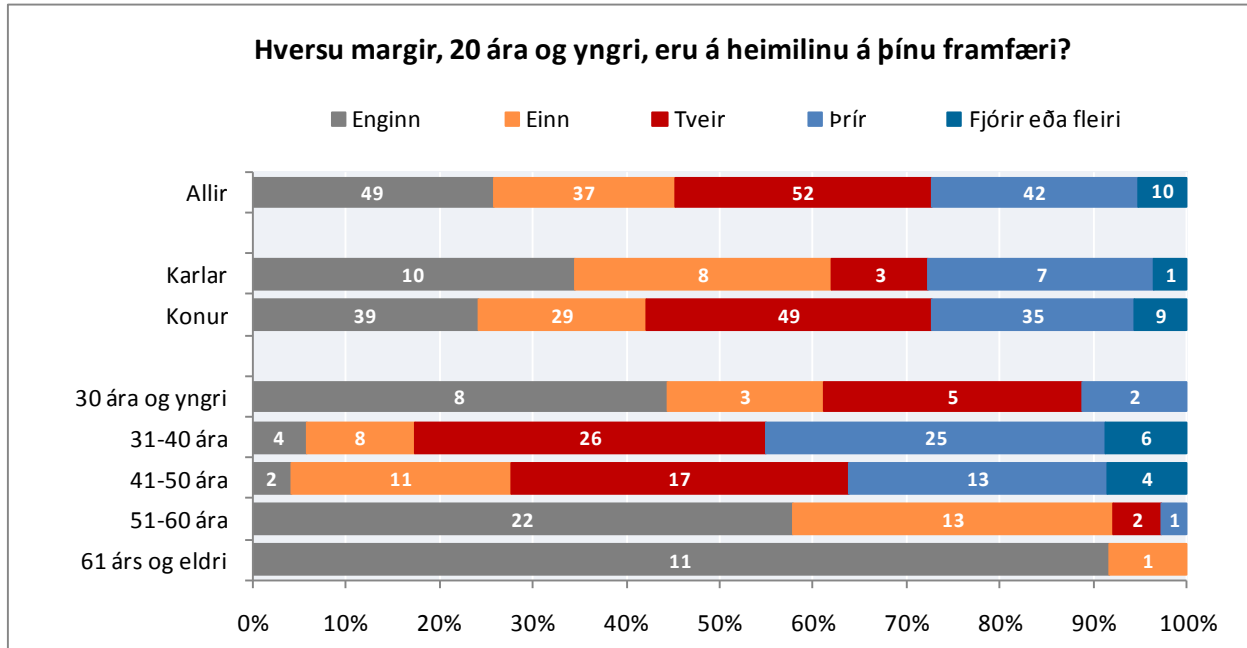

Mynd 10. Hversu margir, 20 ára og yngri, búa á heimilinu sem eru á þínu framfæri? Greint eftir kyni og aldri

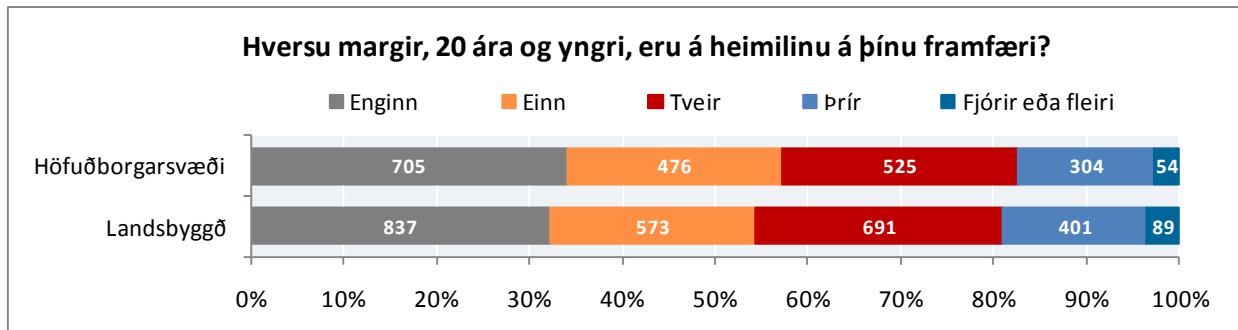

Mynd 11. Hve margir, 20 ára og yngri, búa á heimilinu sem eru á þínu framfæri? Greint eftir höfuðborgarsvæði og landsbyggð

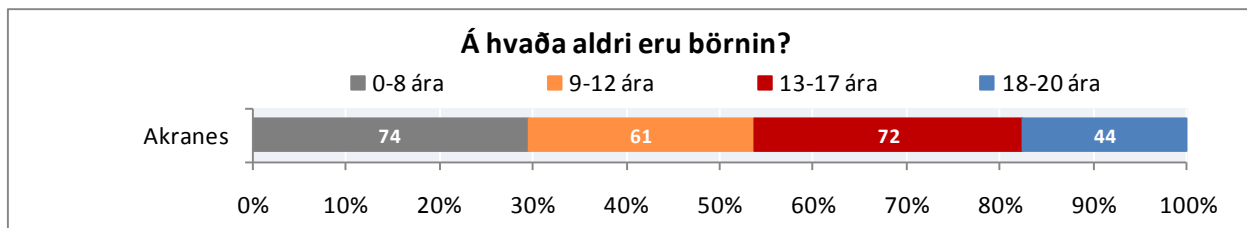

Mynd 12. Á hvaða aldri eru börnin?

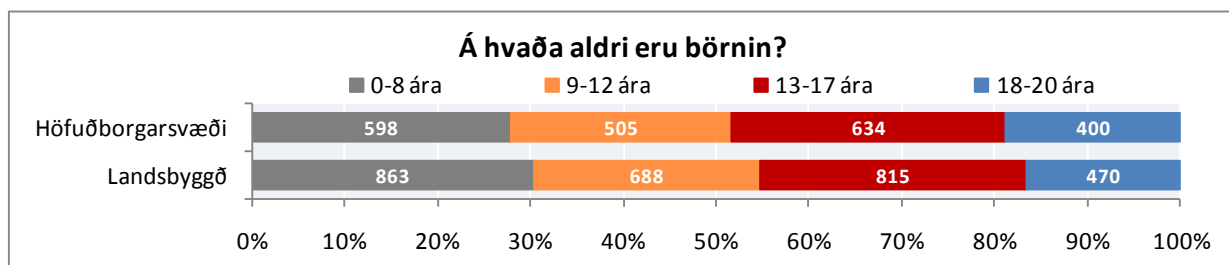

Mynd 13. Á hvaða aldri eru börnin? Greint eftir höfuðborgarsvæði og landsbyggð

VINNUTÍMI

Í þessum kafla er fjallað um vinnutíma starfsfólks. Spurt var út í starfshlutfall og yfirvinnu.

STARFSHLUTFALL

Tafla 12. Hvað ertu í háu starfshlutfalli? Greint eftir kyni og aldri

	Starfshlutfall									
	Fjöldi	Minna en 50%		50%		51-99%		100%		Meðaltal
	Fjöldi	Fjöldi	%	Fjöldi	%	Fjöldi	%	Fjöldi	%	
Allir	191	4	2,1	10	5,2	52	27,2	125	65,4	89,8
Karlar	28	-	-	-	-	4	14,3	23	82,1	95,0
Konur	163	-	-	10	6,1	48	29,4	102	62,4	88,9
30 ára og yngri	18	-	-	-	-	-	-	10	55,6	80,8
31-40 ára	69	-	-	-	-	20	29,0	48	69,6	91,9
41-50 ára	47	-	-	5	10,6	19	40,4	23	48,9	85,7
51-60 ára	39	-	-	-	-	7	17,9	31	79,5	95,8
61 árs og eldri	12	-	-	-	-	-	-	8	66,7	84,0

Kyn: Tau-c=-,10;α=,027

Tafla 13. Hvað ertu í háu starfshlutfalli? Greint eftir búsetu

	Starfshlutfall									
	Fjöldi	Minna en 50%		50%		51-99%		100%		Meðaltal
	Fjöldi	Fjöldi	%	Fjöldi	%	Fjöldi	%	Fjöldi	%	
Öll sveitarfélög	4557	91	2,0	197	4,3	1177	25,8	3029	67,9	90,9%
Höfuðborgarsvæði	2024	39	1,9	80	4,0	451	22,3	1454	71,8	91,9%
Landsbyggð	2533	52	2,1	117	4,6	726	28,7	1638	64,7	90,0%

Landssvæði: Tau-c=-,07;α=,000

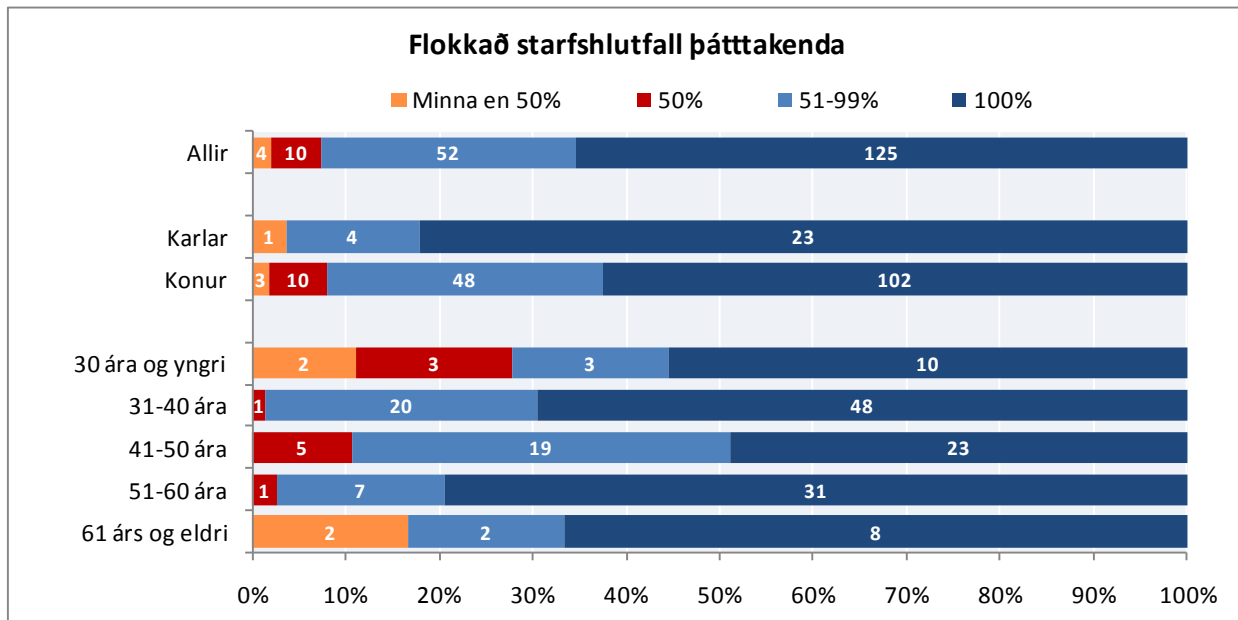

Mynd 14. Hvað ertu í háu starfshlutfalli? Greint eftir kyni og aldri

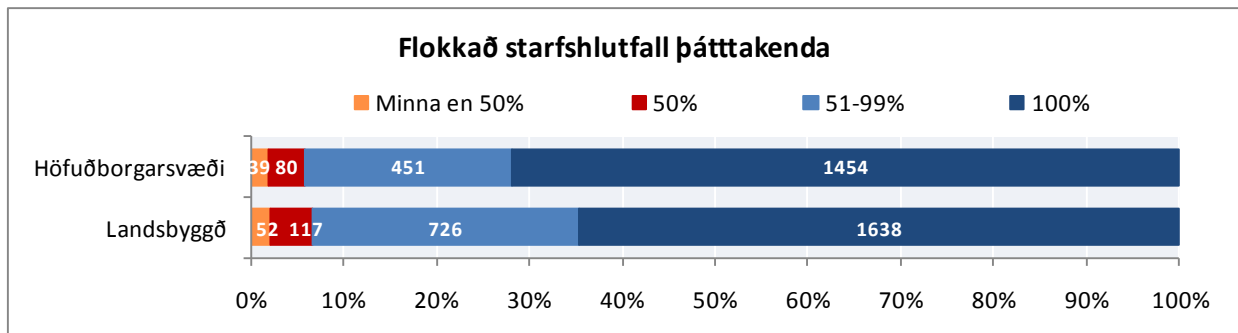

Mynd 15. Hvað ertu í háu starfshlutfalli? Greint eftir höfuðborgarsvæði og landsbyggð

YFIRVINNA

Spurt var „Hvað vinnur þú að jafnaði mikla yfirvinnu á mánuði?“ Gefnir voru upp sex valkostir: (1) engin yfirvinna, (2) minna en 5 klst., (3) 6-10 klst., (4) 11-30 klst., (5) 31-50 klst. og (6) meira en 50 klst.

Tafla 14. Hvað vinnur þú að jafnaði mikla yfirvinnu á mánuði? Greint eftir kyni og aldri

Yfirvinna að jafnaði á mánuði

	Engin			Minna en 5 klst.		6-10 klst.		11-30 klst.		31-50 klst.		Meira en 50 klst.	
	Fjöldi	Fjöldi	%	Fjöldi	%	Fjöldi	%	Fjöldi	%	Fjöldi	%	Fjöldi	%
Allir	189	72	38,1	64	33,9	25	13,2	21	11,1	7	3,7	-	-
Karlar	28	6	21,4	7	25,0	5	17,9	7	25,0	-	-	-	-
Konur	161	66	41,0	57	35,4	20	12,4	14	8,7	4	2,5	-	-
30 ára og yngri	18	7	38,9	8	44,4	-	-	-	-	-	-	-	-
31-40 ára	69	25	36,2	31	44,9	9	13,0	9	5,8	-	-	-	-
41-50 ára	47	21	44,7	15	31,9	6	12,8	4	8,5	-	-	-	-
51-60 ára	38	11	28,9	6	15,8	7	18,4	9	23,7	5	13,2	-	-
61 árs og eldri	11	6	54,5	-	-	-	-	-	-	-	-	-	-

Kyn: Tau-c=-,18;α=,004

Tafla 15. Hvað vinnur þú að jafnaði mikla yfirvinnu á mánuði? Greint eftir búsetu

Yfirvinna að jafnaði á mánuði

	Engin			Minna en 5 klst.		6-10 klst.		11-30 klst.		31-50 klst.		Meira en 50 klst.	
	Fjöldi	Fjöldi	%	Fjöldi	%	Fjöldi	%	Fjöldi	%	Fjöldi	%	Fjöldi	%
Öll sveitarfélög	4557	1344	29,5	1464	32,1	800	17,6	657	14,4	217	4,8	75	1,6
Höfuðborgarsvæði	2035	502	24,7	710	34,9	378	18,6	314	15,4	102	5,0	29	1,4
Landsbyggð	2522	842	33,4	754	29,9	422	16,7	343	13,6	115	4,6	46	1,8

Sveitarfélög: Tau-c=,11;α=,000

Landsvæði: Tau-c=-,08;α=,000

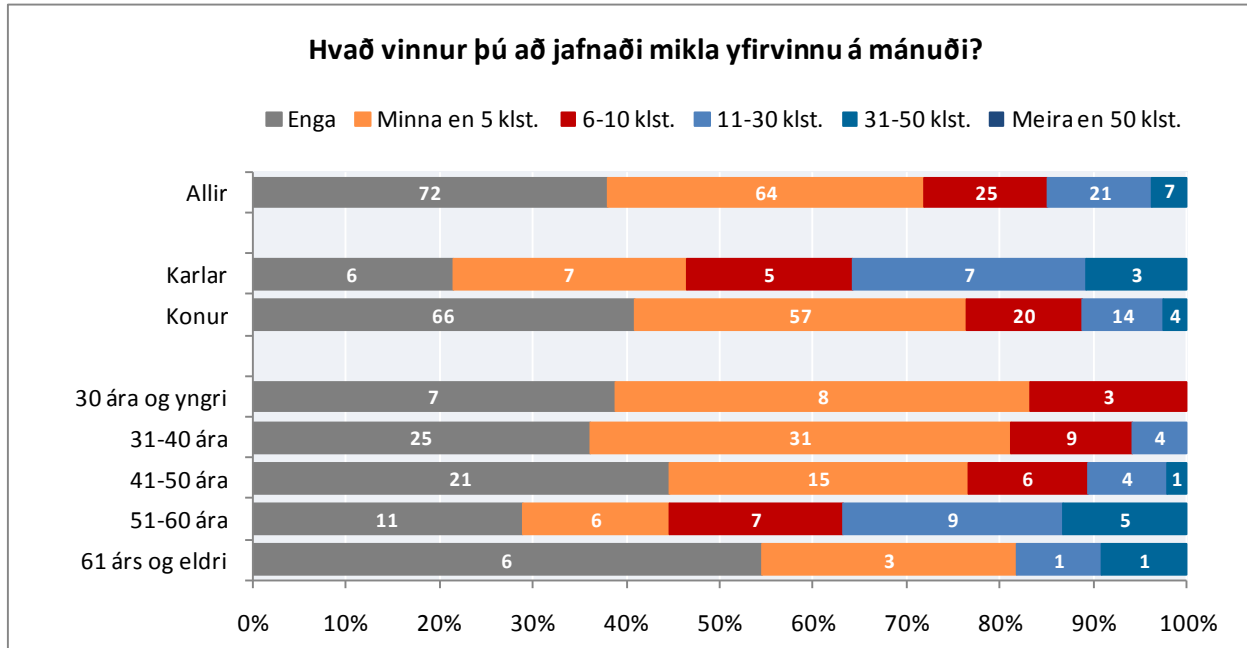

Mynd 16. Hvað vinnur þú að jafnaði mikla yfirvinnu á mánuði? Greint eftir kyni og aldri

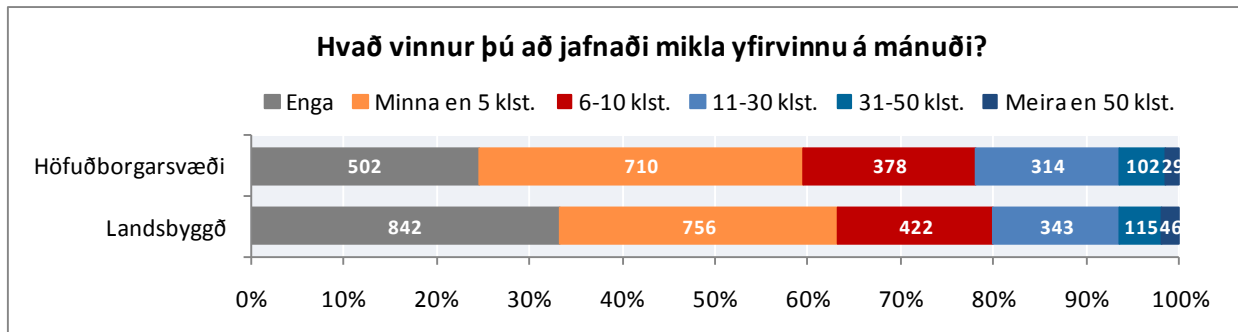

Mynd 17. Hvað vinnur þú að jafnaði mikla yfirvinnu á mánuði? Greint eftir höfuðborgarsvæði og landsbyggð

STARFSAÐSTÆÐUR

Í þessum kafla er að finna niðurstöður varðandi starfsaðstæður starfsfólks sveitarfélaga. Spurt var út í starfsánægju, starfskröfur, hlutverk og væntingar og félagslegan stuðning. Jafnframt var spurt út í vinnuaðstöðu, starfsanda, hollustu, einelti, áreitni, ofbeldi og samspil vinnu og heimilis.

STARFSÁNÆGJA

Sex spurningar koma inn á starfsánægju starfsfólksins. Þetta eru fullyrðingarnar: (1) „Þegar á heildina er litið er ég ánægð(ur) í starfi mínu“ og (2) „Ég hugsa oft um að hætta í núverandi starfi“ og spurningarnar: (3) „Hefur orðið breyting á starfi þínu síðan efnahagshrunið varð í október 2008?“, (4) „Hefur starfsfólki á þínum vinnustað verið sagt upp og það látið af störfum vegna efnahagshrunsins sem varð í október 2008?“, (5) „Telur þú að þú getir haldið starfi þínu hjá sveitarfélaginu næstu 12 mánuði ef þú óskar eftir því?“ og (6) „Óttast þú að verða flutt(ur) til í starfi gegn vilja þínum?“. Fullyrðingarnar eru mældar á 5 þrepa raðkvarða þar sem svörin liggja frá „mjög ósammála“ til „mjög sammála“. Gera má ráð fyrir að sá sem er mjög sammála sé jákvæðari en sá sem er frekar sammála en sá sé aftur á móti meira sammála en sá sem merkir við hlutlaust. Á hinn bóginn er strangt til tekið ekki endilega jafnmikill skoðanamunur á milli þessara þriggja einstaklinga. Við úrvinnslu á þessum fullyrðingum var þó ákveðið gefa svarmöguleikum stig hækkandi gildi og reiknsa meðaltal. Á þetta við um fullyrðingar í spurningalistanum sem og spurningar sem þar sem svörin eru mæld með „mjög sjaldan eða aldrei“ og til „mjög oft eða alltaf“.

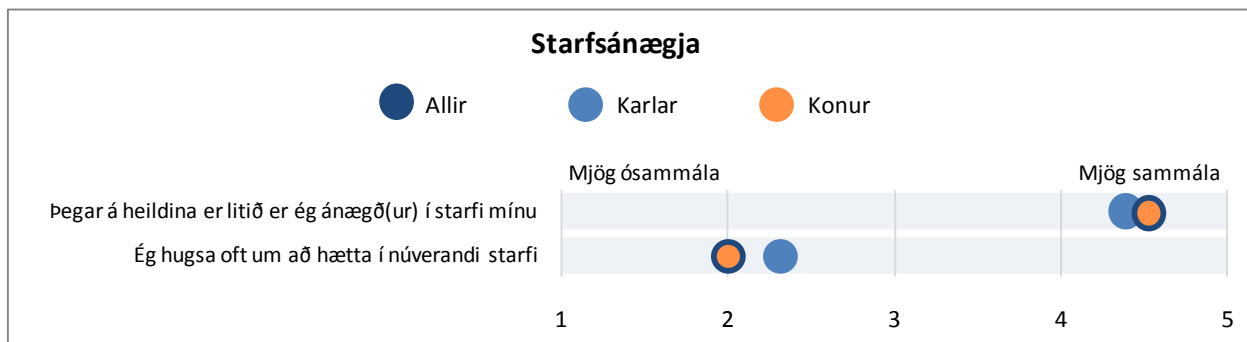

Mynd 18. Almenn ánægja í starfi og hugsanir um að hætta í núverandi starfi. Greint eftir kyni

Tafla 16. Þegar á heildina er litið er ég ánægð(ur) í starfi mínu. Greint eftir kyni og aldri

Þegar á heildina er litið er ég ánægð(ur) í starfi mínu												
	Fjöldi	Mjög ósammála		Frekar ósammála		Hvorki ósammála né sammála		Frekar sammála		Mjög sammála		Meðaltal
		Fjöldi	%	Fjöldi	%	Fjöldi	%	Fjöldi	%	Fjöldi	%	
Allir	182	-	-	-	-	12	6,6	67	36,8	100	54,9	4,5
Karlar	28	-	-	-	-	-	-	10	35,7	15	53,6	4,4
Konur	154	-	-	-	-	10	6,5	57	37,0	85	55,2	4,5
30 ára og yngri	15	-	-	-	-	-	-	4	26,7	10	66,7	4,6
31-40 ára	65	-	-	-	-	6	9,2	18	27,7	39	60,0	4,4
41-50 ára	45	-	-	-	-	-	-	17	37,8	24	53,3	4,4
51-60 ára	39	-	-	-	-	-	-	18	46,2	19	48,7	4,4
61 árs og eldri	13	-	-	-	-	-	-	7	53,8	6	46,2	4,5

Tafla 17. Þegar á heildina er litið er ég ánægð(ur) í starfi mínu. Greint eftir búsetu

Þegar á heildina er litið er ég ánægð(ur) í starfi mínu												
	Fjöldi	Mjög ósammála		Frekar ósammála		Hvorki ósammála né sammála		Frekar sammála		Mjög sammála		Meðaltal
		Fjöldi	%	Fjöldi	%	Fjöldi	%	Fjöldi	%	Fjöldi	%	
Öll sveitarfélög	4528	42	0,9	117	2,6	350	7,7	1954	43,2	2065	45,6	4,3
Höfuðborgarsvæði	2010	18	0,9	56	2,8	158	7,9	854	42,5	924	46,0	4,3
Landsbyggð	2518	24	1,0	61	2,4	192	7,6	1100	43,7	1141	45,3	4,3

Tafla 18. Ég hugsa oft um að hætta í núverandi starfi. Greint eftir kyni og aldri

Ég hugsa oft um að hætta í núverandi starfi												
	Fjöldi	Mjög ósammála		Frekar ósammála		Hvorki ósammála né sammála		Frekar sammála		Mjög sammála		Meðaltal
		Fjöldi	%	Fjöldi	%	Fjöldi	%	Fjöldi	%	Fjöldi	%	
Allir	181	78	43,1	47	26,0	31	17,1	21	11,6	4	2,2	2,0
Karlar	28	9	32,1	7	25,0	7	25,0	4	14,3	-	-	2,3
Konur	153	69	45,1	40	26,1	24	15,7	17	11,1	-	-	2,0
30 ára og yngri	15	7	46,7	4	26,7	-	-	-	-	-	-	2,0
31-40 ára	65	32	49,2	15	23,1	9	13,8	6	9,2	-	-	2,0
41-50 ára	45	20	44,4	11	24,4	9	20,0	5	11,1	-	-	2,0
51-60 ára	39	14	35,9	11	28,2	10	25,6	-	-	-	-	2,1
61 árs og eldri	12	-	-	4	33,3	-	-	-	-	-	-	2,4

Tafla 19. Ég hugsa oft um að hætta í núverandi starfi. Greint eftir búsetu

Ég hugsa oft um að hætta í núverandi starfi												
	Fjöldi	Mjög ósammála		Frekar ósammála		Hvorki ósammála né sammála		Frekar sammála		Mjög sammála		Meðaltal
		Fjöldi	%	Fjöldi	%	Fjöldi	%	Fjöldi	%	Fjöldi	%	
Öll sveitarfélög	4489	1856	41,3	1139	25,4	856	19,1	458	10,2	180	4,0	2,1
Höfuðborgarsvæði	1998	813	40,7	500	25,0	393	19,7	211	10,6	81	4,1	2,1
Landsbyggð	2491	1043	41,9	639	25,7	463	18,6	247	9,9	99	4,0	2,1

Tafla 20. Hefur orðið breyting á starfi þínu síðan efnahagshrunið varð í október 2008? Greint eftir kyni og aldri

Hefur orðið breyting á starfi þínu síðan efnahagshrunið varð í október 2008?					
	Fjöldi	Já		Nei	
		Fjöldi	%	Fjöldi	%
Allir	192	97	50,5	95	49,5
Karlar	29	22	75,9	7	24,1
Konur	163	75	46,0	88	54,0
30 ára og yngri	18	7	38,9	11	61,1
31-40 ára	69	31	44,9	38	55,1
41-50 ára	47	25	53,2	22	46,8
51-60 ára	39	23	59,0	16	41,0
61 árs og eldri	13	6	46,2	7	53,8

Kyn: Tau-c=,15;α=,002

Tafla 21. Hefur orðið breyting á starfi þínu síðan efnahagshrunið varð í október 2008? Greint eftir búsetu

Hefur orðið breyting á starfi þínu síðan efnahagshrunið varð í október 2008?					
	Fjöldi	Já		Nei	
		Fjöldi	%	Fjöldi	%
Öll sveitarfélög	4591	1976	43,0	2615	57,0
Höfuðborgarsvæði	2035	913	44,9	1122	55,1
Landsbyggð	2556	1063	41,6	1493	58,4

Landssvæði: Tau-c=,03;α=,026

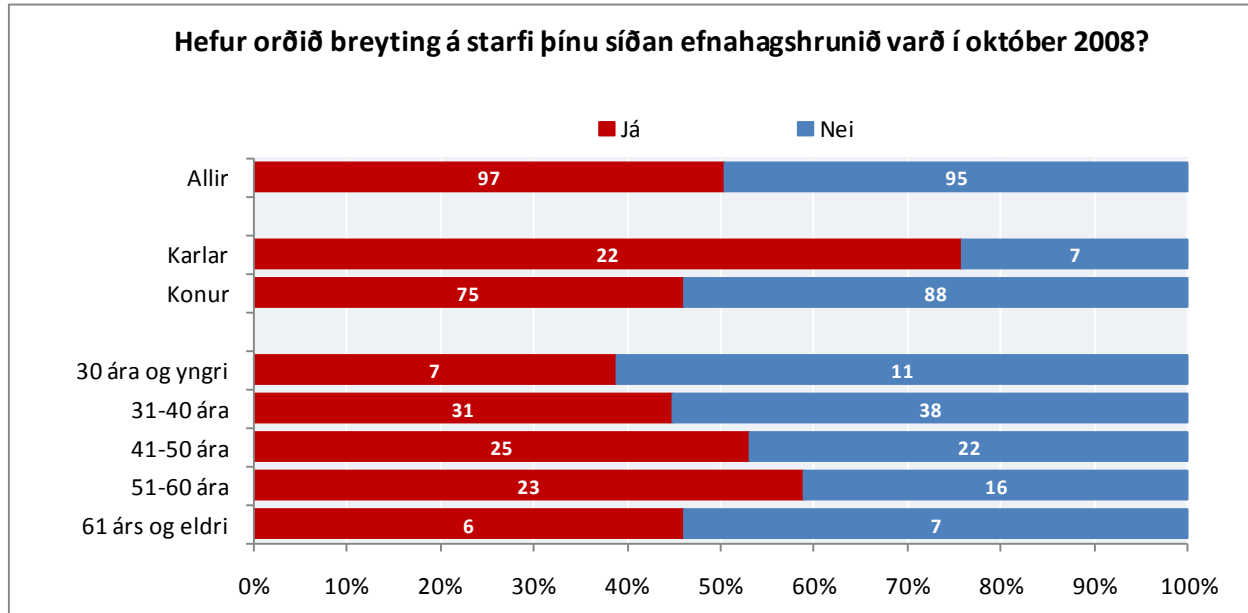

Mynd 19. Hefur orðið breyting á starfi þínu síðan efnahagshrunið varð í október 2008? Greint eftir kyni og aldri

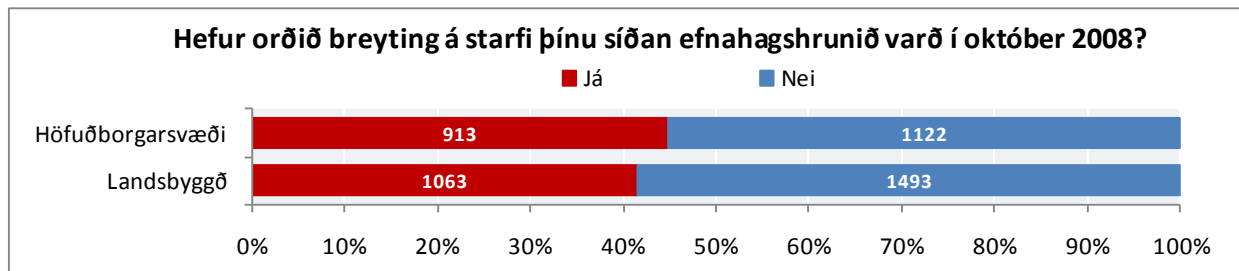

Mynd 20. Hefur orðið breyting á starfi þínu síðan efnahagshrunið varð í október 2008? Greint eftir höfuðborgarsvæði og landsbyggð

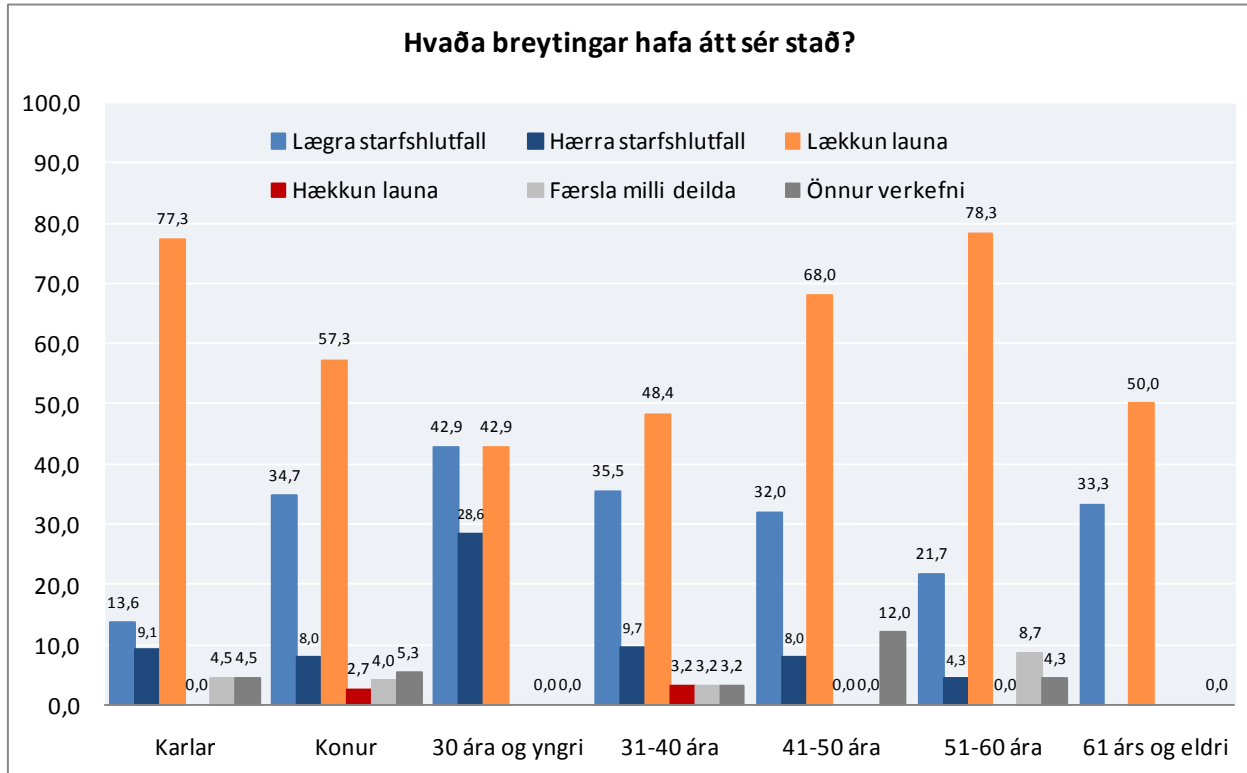

Mynd 21. Hvaða breytingar hafa átt sér stað? Greint eftir kyni og aldri

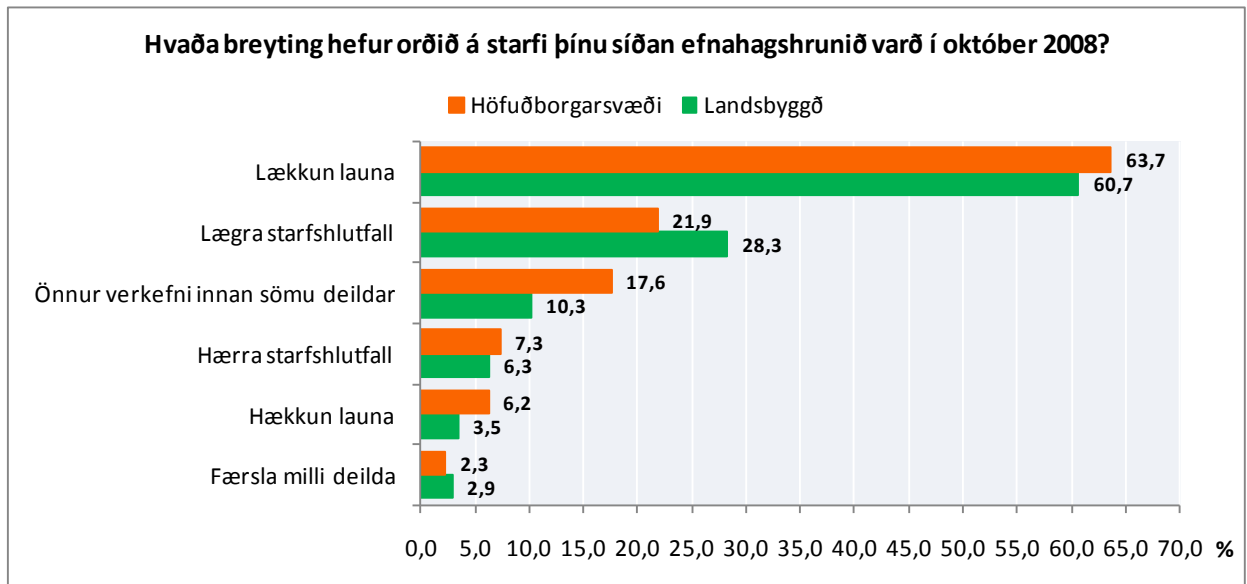

Mynd 22. Hvaða breyting hefur orðið á starfi þínu síðan efnahagshrunið varð í október 2008? Greint eftir höfuðborgarsvæði og landsbyggð

Tafla 22. Hefur starfsfólki á þínum vinnustað verið sagt upp og það látið af störfum vegna efnahagshrunsins sem varð í október 2008? Greint eftir kyni og aldri

Hefur starfsfólki á þínum vinnustað verið sagt upp og það látið af störfum vegna efnahagshrunsins sem varð í október 2008?

	Fjöldi	Já		Nei	
		Fjöldi	%	Fjöldi	%
Allir	185	63	34,1	122	65,9
Karlar	28	-	-	25	89,3
Konur	157	60	38,2	97	61,8
30 ára og yngri	16	7	43,8	9	56,3
31-40 ára	67	23	34,3	44	65,7
41-50 ára	45	21	46,7	24	53,3
51-60 ára	39	8	20,5	31	79,5
61 árs og eldri	12	-	-	10	83,3

Kyn: Tau-c=-,14;α=,001

Tafla 23. Hefur starfsfólki á þínum vinnustað verið sagt upp og það látið af störfum vegna efnahagshrunsins sem varð í október 2008? Greint eftir búsetu

Hefur starfsfólki á þínum vinnustað verið sagt upp og það látið af störfum vegna efnahagshrunsins sem varð í október 2008?

	Fjöldi	Já		Nei	
		Fjöldi	%	Fjöldi	%
Öll sveitarfélög	4541	1105	24,3	3436	75,7
Höfuðborgarsvæði	2012	469	23,3	1543	76,7
Landsbyggð	2529	636	25,1	1893	74,9

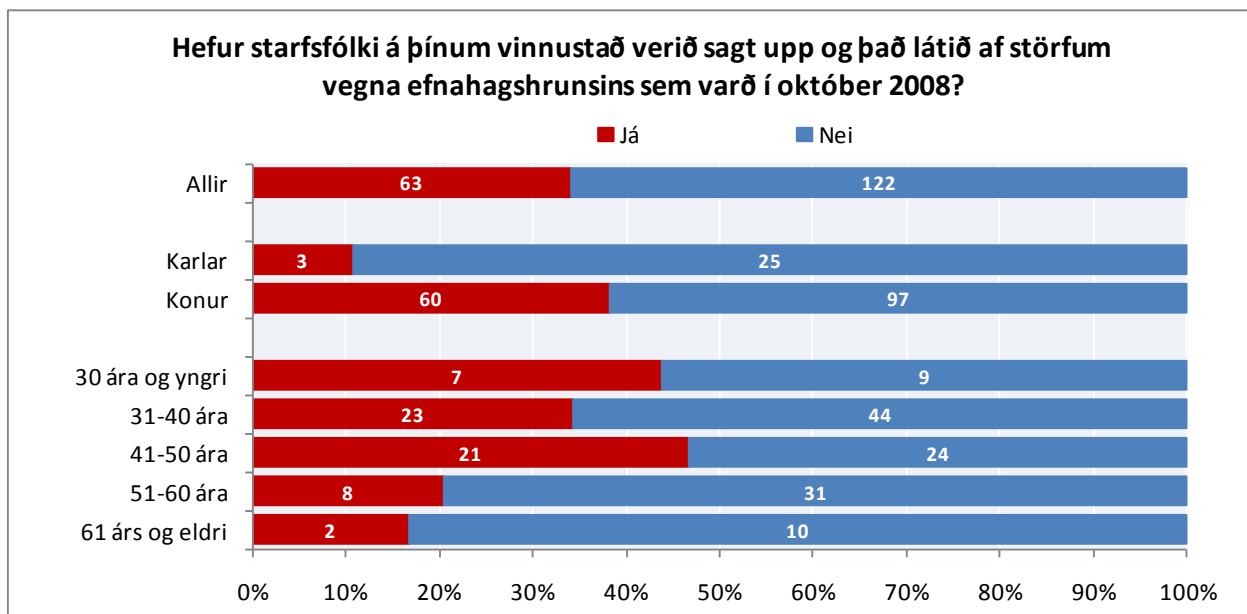

Mynd 23. Hefur starfsfólki á þínum vinnustað verið sagt upp og það látið af störfum vegna efnahagshrunsins sem varð í október 2008? Greint eftir kyni og aldri

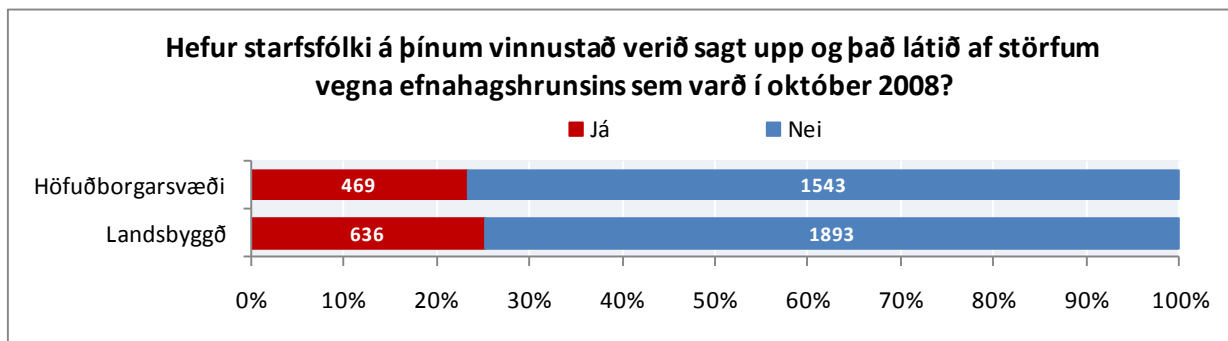

Mynd 24. Hefur starfsfólki á þínum vinnustað verið sagt upp og það látið af störfum vegna efnahagshrunsins sem varð í október 2008? Greint eftir höfuðborgarsvæði og landsbyggð

Tafla 24. Telur þú að þú getir haldið starfi þínu hjá sveitarfélaginu næstu 12 mánuði ef þú óskar eftir því? Greint eftir kyni og búsetu

Telur þú að þú getir haldið starfi þínu hjá sveitarfélaginu næstu 12 mánuði ef þú óskar eftir því?

	Fjöldi	Já		Nei	
		Fjöldi	%	Fjöldi	%
Allir	190	188	98,9	-	-
Karlar	29	28	96,6	-	-
Konur	161	160	99,4	-	-
30 ára og yngri	18	18	100,0	-	-
31-40 ára	68	67	98,5	-	-
41-50 ára	47	47	100,0	-	-
51-60 ára	38	38	100,0	-	-
61 árs og eldri	13	12	92,3	-	-

Tafla 25. Telur þú að þú getir haldið starfi þínu hjá sveitarfélaginu næstu 12 mánuði ef þú óskar eftir því? Greint eftir búsetu

Telur þú að þú getir haldið starfi þínu hjá sveitarfélaginu næstu 12 mánuði ef þú óskar eftir því?

	Fjöldi	Já		Nei	
		Fjöldi	%	Fjöldi	%
Öll sveitarfélög	4587	4412	96,2	175	3,8
Höfuðborgarsvæði	2029	1960	96,6	69	3,4
Landsbyggð	2558	2452	95,9	106	4,1

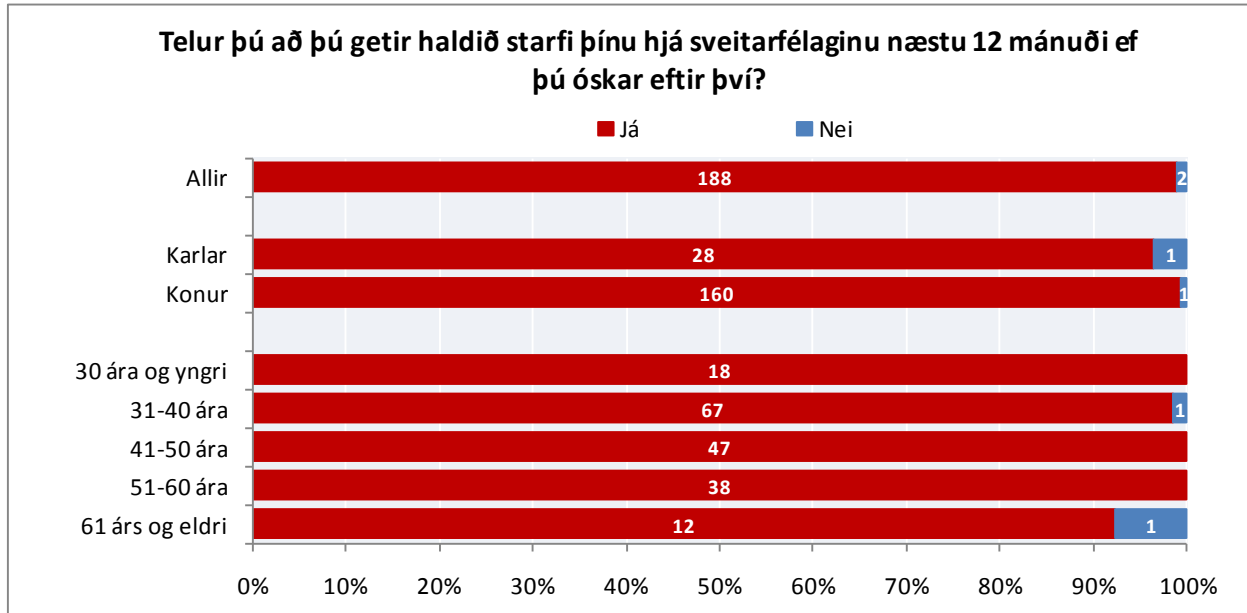

Mynd 25. Telur þú að þú getir haldið starfi þínu hjá sveitarfélaginu næstu 12 mánuði ef þú óskar eftir því? Greint eftir kyni og aldri

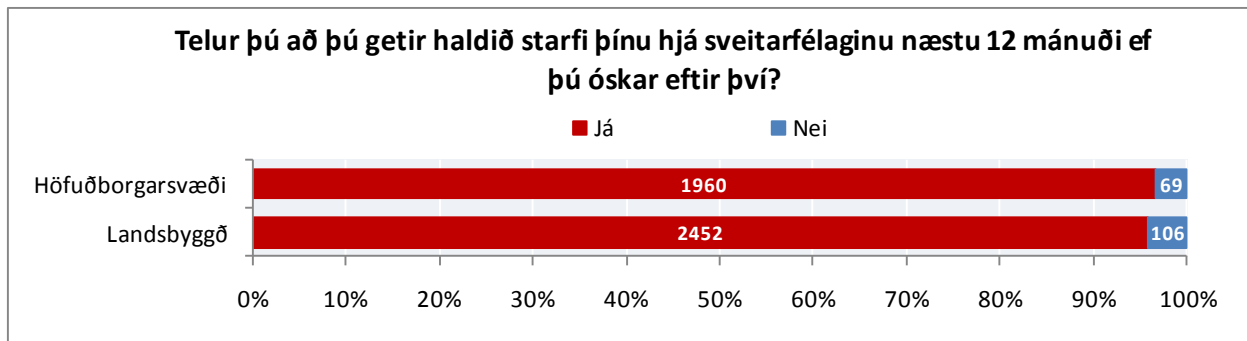

Mynd 26. Telur þú að þú getir haldið starfi þínu hjá sveitarfélaginu næstu 12 mánuði ef þú óskar eftir því? Greint eftir búsetu

Tafla 26. Óttast þú að verða flutt(ur) til í starfi gegn vilja þínum? Greint eftir kyni og aldri

Óttast þú að verða flutt(ur) til í starfi gegn vilja þínum?

	Fjöldi	Já		Nei	
		Fjöldi	%	Fjöldi	%
Allir	190	18	9,5	172	90,5
Karlar	29	4	13,8	25	86,2
Konur	161	14	8,7	147	91,3
30 ára og yngri	18	4	22,2	14	77,8
31-40 ára	68	4	5,9	64	94,1
41-50 ára	47	6	12,8	41	87,2
51-60 ára	38	2	5,33	36	94,7
61 árs og eldri	13	-	-	13	100,0

Tafla 27. Óttast þú að verða flutt(ur) til í starfi gegn vilja þínum? Greint eftir búsetu

	Fjöldi	Já		Nei	
		Fjöldi	%	Fjöldi	%
Öll sveitarfélög	4610	489	10,6	4121	89,4
Höfuðborgarsvæði	2048	242	11,8	1806	88,2
Landsbyggð	2562	247	9,6	2315	90,4

Landskvæði: Tau-c=,02;α=,018

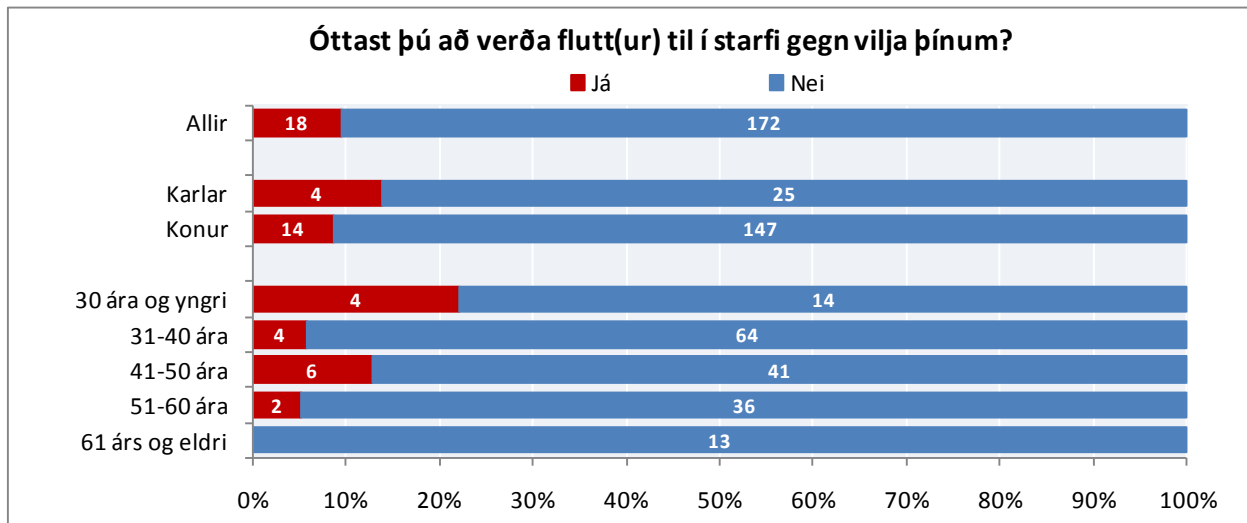

Mynd 27. Óttast þú að verða flutt(ur) til í starfi gegn vilja þínum? Greint eftir kyni og aldri

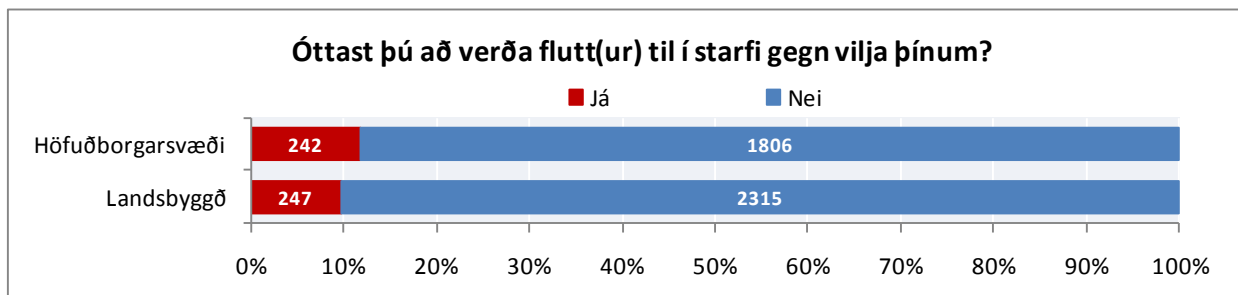

Mynd 28. Óttast þú að verða flutt(ur) til í starfi gegn vilja þínum? Greint eftir höfuðborgarsvæði og landsbyggð

STARFSKRÖFUR

Tíu spurningar koma inn á starfskröfur til starfsfólksins. Þetta eru spurningarnar: (1) „Er vinnuálag svo ójafnt að verkefni hlaðast upp?“ (2) „Verður þú að vinna aukavinnu?“ (3) „Verður þú að vinna á miklum hraða?“ (4) „Hefur þú of mikið að gera?“ (5) „Eru verkefni of erfið fyrir þig?“ (6) „Krefjast verkefni meiri þekkingar en þú hefur?“ (7) „Nýtist þekking þín og hæfni í núverandi starfi?“ (8) „Býður starfið upp á skemmtilega krefjandi verkefni?“ (9) „Ert þú ánægð(ur) með getu þína til að leysa vandamál í vinnunni?“ (10) „Getur þú stjórnað því hvað þú hefur mikið að gera?“

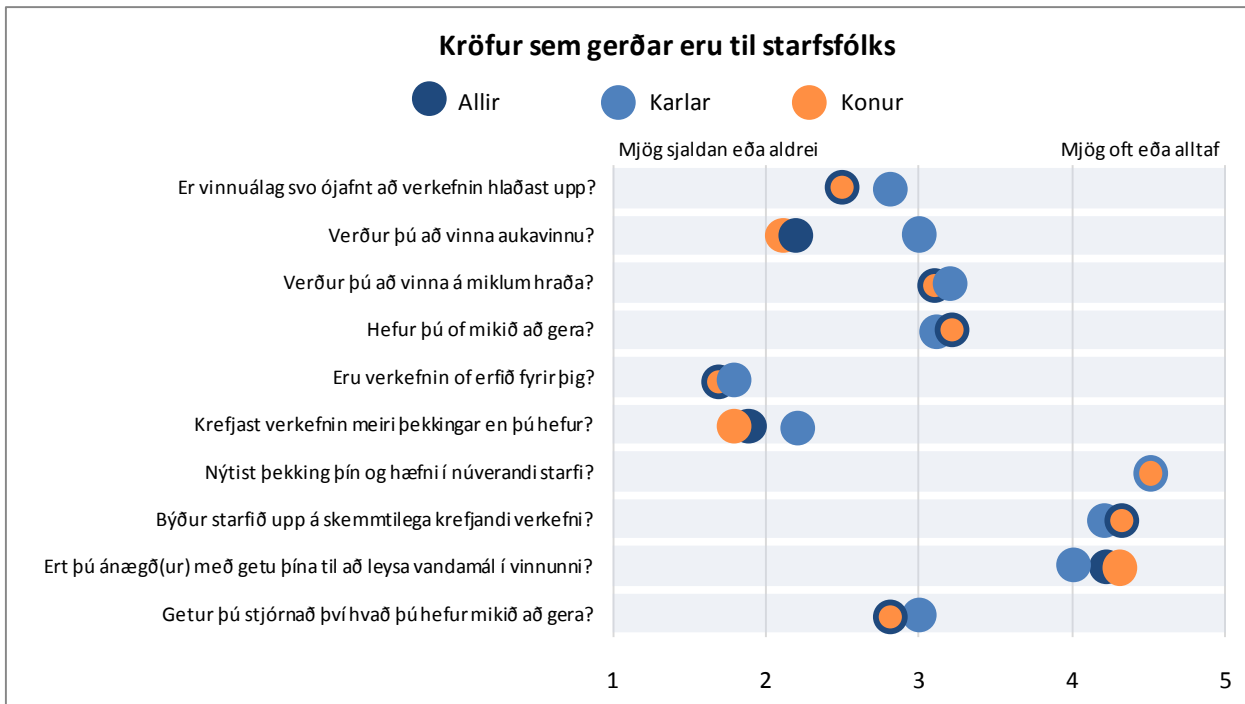

Mynd 29. Kröfur sem gerðar eru til starfsfólks. Greint eftir kyni

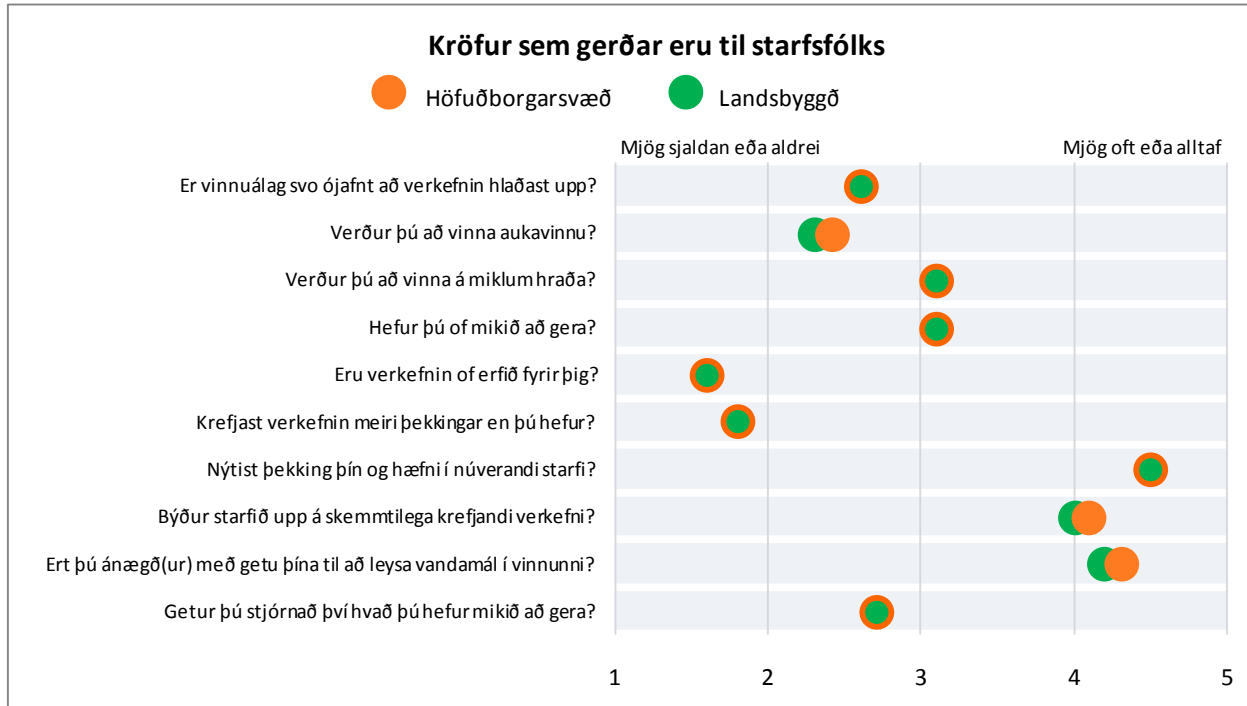

Mynd 30. Kröfur sem gerðar eru til starfsfólks. Greint eftir höfuðborgarsvæði og landsbyggð

Tafla 28. Er vinnuálag svo ójafnt að verkefni hlaðist upp? Greint eftir kyni og aldri

	Er vinnuálag svo ójafnt að verkefni hlaðist upp?											
	Fjöldi	Mjög sjaldan eða aldrei		Frekar sjaldan		Stundum		Fremur oft		Mjög oft eða alltaf		Meðaltal
		Fjöldi	%	Fjöldi	%	Fjöldi	%	Fjöldi	%	Fjöldi	%	
Allir	189	42	22,2	48	25,4	68	36,0	20	10,6	11	5,8	2,5
Karlar	28	-	-	8	28,6	9	32,1	7	25,0	-	-	2,8
Konur	161	39	24,2	40	24,8	59	36,6	13	8,1	10	6,2	2,5
30 ára og yngri	17	5	29,4	-	-	8	47,1	-	-	-	-	2,3
31-40 ára	68	14	20,6	25	36,8	18	26,5	7	10,3	4	5,9	2,4
41-50 ára	47	13	27,7	8	17,0	19	40,4	-	-	5	10,6	2,5
51-60 ára	38	4	10,5	9	23,7	16	42,1	8	21,1	-	-	2,8
61 árs og eldri	13	4	30,8	-	-	6	46,2	-	-	-	-	2,3

Tafla 29. Er vinnuálag svo ójafnt að verkefni hlaðist upp? Greint eftir búsetu

	Er vinnuálag svo ójafnt að verkefni hlaðist upp?											
	Fjöldi	Mjög sjaldan eða aldrei		Frekar sjaldan		Stundum		Fremur oft		Mjög oft eða alltaf		Meðaltal
		Fjöldi	%	Fjöldi	%	Fjöldi	%	Fjöldi	%	Fjöldi	%	
Öll sveitarfélög	4561	908	19,9	1059	23,2	1681	36,9	654	14,3	259	5,7	2,6
Höfuðborgarsvæði	2026	393	19,4	481	23,7	760	37,5	286	14,1	106	5,2	2,6
Landsbyggð	2535	515	20,3	578	22,8	921	36,3	368	14,5	153	6,0	2,6

Tafla 30. Verður þú að vinna aukavinnu? Greint eftir kyni og aldri

Verður þú að vinna aukavinnu?												
	Fjöldi	Mjög sjaldan eða aldrei		Frekar sjaldan		Stundum		Fremur oft		Mjög oft eða alltaf		Meðaltal
		Fjöldi	%	Fjöldi	%	Fjöldi	%	Fjöldi	%	Fjöldi	%	
Allir	188	81	43,1	25	13,3	53	28,2	18	9,6	11	5,9	2,2
Karlar	28	6	21,4	-	-	13	46,4	4	14,3	4	14,3	3,0
Konur	160	75	46,9	24	15,0	40	25,0	14	8,8	7	4,4	2,1
30 ára og yngri	17	8	47,1	-	-	5	29,4	-	-	-	-	2,1
31-40 ára	68	32	47,1	14	20,6	16	23,5	6	8,8	-	-	1,9
41-50 ára	46	21	45,7	5	10,9	12	26,1	6	13,0	-	-	2,2
51-60 ára	38	11	28,9	-	-	15	39,5	-	-	7	18,4	2,8
61 árs og eldri	13	7	53,8	-	-	-	-	-	-	-	-	2,2

Kyn: Tau-c=-,19;α=,002

Aldur: Tau-c=,12;α=,035

Tafla 31. Verður þú að vinna aukavinnu? Greint eftir búsetu

Verður þú að vinna aukavinnu?												
	Fjöldi	Mjög sjaldan eða aldrei		Frekar sjaldan		Stundum		Fremur oft		Mjög oft eða alltaf		Meðaltal
		Fjöldi	%	Fjöldi	%	Fjöldi	%	Fjöldi	%	Fjöldi	%	
Öll sveitarfélög	4495	1587	35,3	834	18,6	1284	28,6	489	10,9	301	6,7	2,4
Höfuðborgarsvæði	1993	669	33,6	384	19,3	577	29,0	226	11,3	137	6,9	2,4
Landsbyggð	2502	918	36,7	450	18,0	707	28,3	263	10,5	164	6,6	2,3

Tafla 32. Verður þú að vinna á miklum hraða? Greint eftir kyni og aldri

Verður þú að vinna á miklum hraða?												
	Fjöldi	Mjög sjaldan eða aldrei		Frekar sjaldan		Stundum		Fremur oft		Mjög oft eða alltaf		Meðaltal
		Fjöldi	%	Fjöldi	%	Fjöldi	%	Fjöldi	%	Fjöldi	%	
Allir	189	14	7,4	31	16,4	83	43,9	47	24,9	14	7,4	3,1
Karlar	27	-	-	6	22,2	10	37,0	10	37,0	-	-	3,2
Konur	162	14	8,6	25	15,4	73	45,1	37	22,8	13	8,0	3,1
30 ára og yngri	17	-	-	4	23,5	9	52,9	-	-	-	-	2,8
31-40 ára	68	6	8,8	11	16,2	30	44,1	17	25,0	4	5,9	3,0
41-50 ára	47	4	8,5	6	12,8	22	46,8	8	17,0	7	14,9	3,2
51-60 ára	38	-	-	5	13,2	17	44,7	12	31,6	-	-	3,3
61 árs og eldri	13	-	-	4	30,8	-	-	5	38,5	-	-	2,9

Tafla 33. Verður þú að vinna á miklum hraða? Greint eftir búsetu

Verður þú að vinna á miklum hraða?

	Fjöldi	Mjög sjaldan eða aldrei		Frekar sjaldan		Stundum		Fremur oft		Mjög oft eða alltaf		Meðaltal
		Fjöldi	%	Fjöldi	%	Fjöldi	%	Fjöldi	%	Fjöldi	%	
Öll sveitarfélög	4509	433	9,6	564	12,5	2057	45,6	1047	23,2	408	9,0	3,1
Höfuðborgarsvæði	1995	197	9,9	222	11,1	875	43,9	515	25,8	186	9,3	3,1
Landsbyggð	2514	236	9,4	342	13,6	1182	47,0	532	21,2	222	8,8	3,1

Landssvæði: Tau-c=-,05;α=,004

Tafla 34. Hefur þú of mikið að gera? Greint eftir kyni og aldri

Hefur þú of mikið að gera?

	Fjöldi	Mjög sjaldan eða aldrei		Frekar sjaldan		Stundum		Fremur oft		Mjög oft eða alltaf		Meðaltal
		Fjöldi	%	Fjöldi	%	Fjöldi	%	Fjöldi	%	Fjöldi	%	
Allir	188	11	5,9	28	14,9	89	47,3	40	21,3	20	10,6	3,2
Karlar	28	-	-	5	17,9	14	50,0	7	25,0	-	-	3,1
Konur	160	10	6,3	23	14,4	75	46,9	33	20,6	19	11,9	3,2
30 ára og yngri	17	-	-	4	23,5	11	64,7	-	-	-	-	2,9
31-40 ára	67	4	6,0	12	17,9	29	43,3	17	25,4	5	7,5	3,1
41-50 ára	46	-	-	4	8,7	21	45,7	8	17,4	10	21,7	3,4
51-60 ára	39	-	-	4	10,3	19	48,7	12	30,8	-	-	3,3
61 árs og eldri	13	-	-	-	-	8	61,5	-	-	-	-	2,6

Tafla 35. Hefur þú of mikið að gera? Greint eftir búsetu

Hefur þú of mikið að gera?

	Fjöldi	Mjög sjaldan eða aldrei		Frekar sjaldan		Stundum		Fremur oft		Mjög oft eða alltaf		Meðaltal
		Fjöldi	%	Fjöldi	%	Fjöldi	%	Fjöldi	%	Fjöldi	%	
Öll sveitarfélög	4527	370	8,2	698	15,4	1988	43,9	1001	22,1	470	22,1	3,1
Höfuðborgarsvæði	2007	162	8,1	287	14,3	895	44,6	436	21,7	227	11,3	3,1
Landsbyggð	2520	208	8,3	411	16,3	1093	43,4	565	22,4	243	9,6	3,1

Tafla 36. Eru verkefni of erfið fyrir þig? Greint eftir kyni og aldri

Eru verkefni of erfið fyrir þig?												
	Fjöldi	Mjög sjaldan eða aldrei		Frekar sjaldan		Stundum		Fremur oft		Mjög oft eða alltaf		Meðaltal
		Fjöldi	%	Fjöldi	%	Fjöldi	%	Fjöldi	%	Fjöldi	%	
Allir	189	85	45,0	82	43,4	21	11,1	-	-	-	-	1,7
Karlar	28	11	39,3	12	42,9	5	17,9	-	-	-	-	1,8
Konur	161	74	46,0	70	43,5	16	9,9	-	-	-	-	1,7
30 ára og yngri	17	4	23,5	12	70,6	-	-	-	-	-	-	1,8
31-40 ára	68	32	47,1	30	44,1	6	8,8	-	-	-	-	1,6
41-50 ára	47	21	44,7	18	38,3	8	17,0	-	-	-	-	1,7
51-60 ára	39	19	48,7	16	41,0	-	-	-	-	-	-	1,6
61 árs og eldri	12	6	50,0	5	41,7	-	-	-	-	-	-	1,6

Tafla 37. Eru verkefni of erfið fyrir þig? Greint eftir búsetu

Eru verkefni of erfið fyrir þig?												
	Fjöldi	Mjög sjaldan eða aldrei		Frekar sjaldan		Stundum		Fremur oft		Mjög oft eða alltaf		Meðaltal
		Fjöldi	%	Fjöldi	%	Fjöldi	%	Fjöldi	%	Fjöldi	%	
Öll sveitarfélög	4565	2290	50,2	1714	37,5	491	10,8	61	1,3	9	0,2	1,6
Höfuðborgarsvæði	2030	1032	50,8	757	37,3	209	10,3	28	1,4	4	0,2	1,6
Landsbyggð	2535	1258	49,6	957	37,8	282	11,1	33	1,3	5	0,2	1,6

Tafla 38. Krefjast verkefni meiri þekkingar en þú hefur? Greint eftir kyni og aldri

Krefjast verkefni meiri þekkingar en þú hefur?												
	Fjöldi	Mjög sjaldan eða aldrei		Frekar sjaldan		Stundum		Fremur oft		Mjög oft eða alltaf		Meðaltal
		Fjöldi	%	Fjöldi	%	Fjöldi	%	Fjöldi	%	Fjöldi	%	
Allir	188	79	42,0	59	31,4	44	23,4	-	-	-	-	1,9
Karlar	28	8	28,6	9	32,1	9	32,1	-	-	-	-	2,2
Konur	160	71	44,4	50	31,3	35	21,9	-	-	-	-	1,8
30 ára og yngri	17	6	35,3	6	35,3	5	29,4	-	-	-	-	1,9
31-40 ára	68	33	48,5	22	32,4	11	16,2	-	-	-	-	1,7
41-50 ára	47	16	34,0	15	31,9	13	27,7	-	-	-	-	2,1
51-60 ára	39	17	43,6	11	28,2	10	25,6	-	-	-	-	1,9
61 árs og eldri	11	4	36,4	4	36,4	-	-	-	-	-	-	1,9

Tafla 39. Krefjast verkefni meiri þekkingar en þú hefur? Greint eftir búsetu

Krefjast verkefni meiri þekkingar en þú hefur?

	Fjöldi	Mjög sjaldan eða aldrei		Frekar sjaldan		Stundum		Fremur oft		Mjög oft eða alltaf		Meðaltal
		Fjöldi	%	Fjöldi	%	Fjöldi	%	Fjöldi	%	Fjöldi	%	
Öll sveitarfélög	4555	2036	44,7	1551	34,1	851	18,7	74	1,6	43	0,9	1,8
Höfuðborgarsvæði	2020	957	47,4	660	32,7	344	17,0	33	1,6	26	1,3	1,8
Landsbyggð	2535	1079	42,6	891	35,1	507	20,0	41	1,6	17	0,7	1,8

Landssvæði: Tau-c=,05;α=,002

Tafla 40. Nýtist þekking þín og hæfni í núverandi starfi? Greint eftir kyni og aldri

Nýtist þekking þín og hæfni í núverandi starfi?

	Fjöldi	Mjög sjaldan eða aldrei		Frekar sjaldan		Stundum		Fremur oft		Mjög oft eða alltaf		Meðaltal
		Fjöldi	%	Fjöldi	%	Fjöldi	%	Fjöldi	%	Fjöldi	%	
Allir	190	4	2,1	-	-	9	4,7	60	31,6	117	61,1	4,5
Karlar	28	-	-	-	-	-	-	9	32,1	17	60,7	4,5
Konur	162	-	-	-	-	8	4,9	51	31,5	100	61,7	4,5
30 ára og yngri	17	-	-	-	-	-	-	7	41,2	8	47,1	4,2
31-40 ára	68	-	-	-	-	-	-	22	32,4	43	63,2	4,6
41-50 ára	47	-	-	-	-	-	-	15	31,9	28	59,6	4,5
51-60 ára	39	-	-	-	-	-	-	13	33,3	26	66,7	4,7
61 árs og eldri	13	-	-	-	-	-	-	-	-	8	61,5	4,2

Tafla 41. Nýtist þekking þín og hæfni í núverandi starfi? Greint eftir búsetu

Nýtist þekking þín og hæfni í núverandi starfi?

	Fjöldi	Mjög sjaldan eða aldrei		Frekar sjaldan		Stundum		Fremur oft		Mjög oft eða alltaf		Meðaltal
		Fjöldi	%	Fjöldi	%	Fjöldi	%	Fjöldi	%	Fjöldi	%	
Öll sveitarfélög	4554	75	1,6	51	1,1	207	4,5	1341	29,4	2880	63,2	4,5
Höfuðborgarsvæði	202	40	2,0	24	1,2	85	4,2	556	27,5	1315	65,1	4,5
Landsbyggð	2534	35	1,4	27	1,1	122	4,8	785	31,0	1565	61,8	4,5

Landssvæði: Tau-c=,01;α=,040

Tafla 42. Býður starfið upp á skemmtilega krefjandi verkefni? Greint eftir kyni og aldri

Býður starfið upp á skemmtilega krefjandi verkefni?												
	Fjöldi	Mjög sjaldan eða aldrei		Frekar sjaldan		Stundum		Fremur oft		Mjög oft eða alltaf		Meðaltal
		Fjöldi	%	Fjöldi	%	Fjöldi	%	Fjöldi	%	Fjöldi	%	
Allir	189	-	-	4	2,1	29	15,3	68	36,0	87	46,0	4,3
Karlar	28	-	-	-	-	4	14,3	9	32,1	13	46,4	4,2
Konur	161	-	-	-	-	25	15,5	59	36,6	74	46,0	4,3
30 ára og yngri	17	-	-	-	-	-	-	5	29,4	10	58,8	4,5
31-40 ára	68	-	-	-	-	11	16,2	23	33,8	32	47,1	4,2
41-50 ára	46	-	-	-	-	8	17,4	19	41,3	18	39,1	4,2
51-60 ára	39	-	-	-	-	7	19,7	13	33,3	17	43,6	4,2
61 árs og eldri	13	-	-	-	-	-	-	4	30,8	8	61,5	4,5

Tafla 43. Býður starfið upp á skemmtilega krefjandi verkefni? Greint eftir búsetu

Býður starfið upp á skemmtilega krefjandi verkefni?												
	Fjöldi	Mjög sjaldan eða aldrei		Frekar sjaldan		Stundum		Fremur oft		Mjög oft eða alltaf		Meðaltal
		Fjöldi	%	Fjöldi	%	Fjöldi	%	Fjöldi	%	Fjöldi	%	
Öll sveitarfélög	4549	81	1,8	166	3,6	900	19,8	1724	37,9	1678	36,9	4,0
Höfuðborgarsvæði	2022	33	1,6	73	3,6	374	18,5	769	38,0	773	38,2	4,1
Landsbyggð	2527	48	1,9	93	3,7	526	20,8	955	37,8	905	35,8	4,0

Landssvæði: Tau-c=-,03;α=,034

Tafla 44. Ert þú ánægð(ur) með getu þína til að leysa vandamál í vinnunni? Greint eftir kyni og aldri

Ert þú ánægð(ur) með getu þína til að leysa vandamál í vinnunni?												
	Fjöldi	Mjög sjaldan eða aldrei		Frekar sjaldan		Stundum		Fremur oft		Mjög oft eða alltaf		Meðaltal
		Fjöldi	%	Fjöldi	%	Fjöldi	%	Fjöldi	%	Fjöldi	%	
Allir	188	-	-	-	-	22	11,7	95	50,5	69	36,7	4,2
Karlar	28	-	-	-	-	5	17,9	10	35,7	11	39,3	4,0
Konur	160	-	-	-	-	17	10,6	85	53,1	58	36,3	4,3
30 ára og yngri	16	-	-	-	-	-	-	8	50,0	7	43,8	4,4
31-40 ára	68	-	-	-	-	8	11,8	33	48,5	27	39,7	4,3
41-50 ára	47	-	-	-	-	7	14,9	28	59,6	12	25,5	4,1
51-60 ára	38	-	-	-	-	5	13,2	16	42,1	16	42,1	4,2
61 árs og eldri	13	-	-	-	-	-	-	6	46,2	5	38,5	4,1

Tafla 45. Ert þú ánægð(ur) með getu þína til að leysa vandamál í vinnunni? Greint eftir búsetu

Ert þú ánægð(ur) með getu þína til að leysa vandamál í vinnunni?

	Fjöldi	Mjög sjaldan eða aldrei		Frekar sjaldan		Stundum		Fremur oft		Mjög oft eða alltaf		Meðaltal
		Fjöldi	%	Fjöldi	%	Fjöldi	%	Fjöldi	%	Fjöldi	%	
Öll sveitarfélög	4587	28	0,6	32	0,7	447	9,7	2434	53,1	1646	35,9	4,2
Höfuðborgarsvæði	2039	15	0,7	16	0,8	172	8,4	1022	50,1	814	39,9	4,3
Landsbyggð	2548	13	0,5	16	0,6	275	10,8	1412	55,4	832	32,7	4,2

Landssvæði: Tau-c=-,08;α=,000

Tafla 46. Getur þú stjórnað því hvað þú hefur mikið að gera? Greint eftir kyni og aldri

Getur þú stjórnað því hvað þú hefur mikið að gera?

	Fjöldi	Mjög sjaldan eða aldrei		Fremur sjaldan		Stundum		Fremur oft		Mjög oft eða alltaf		Meðaltal
		Fjöldi	%	Fjöldi	%	Fjöldi	%	Fjöldi	%	Fjöldi	%	
Allir	180	24	13,3	44	24,4	66	36,7	39	21,7	7	3,9	2,8
Karlar	26	-	-	5	19,2	14	53,8	5	19,2	-	-	3,0
Konur	154	23	14,9	39	25,3	52	33,8	34	22,1	6	3,9	2,8
30 ára og yngri	15	-	-	4	26,7	8	53,3	-	-	-	-	2,7
31-40 ára	62	9	14,5	13	21,0	21	33,9	14	22,6	5	8,1	2,9
41-50 ára	46	9	19,6	11	23,9	15	32,6	9	19,6	-	-	2,7
51-60 ára	39	-	-	9	23,1	17	43,6	10	25,6	-	-	2,9
61 árs og eldri	13	-	-	5	38,5	4	30,8	-	-	-	-	2,7

Tafla 47. Getur þú stjórnað því hvað þú hefur mikið að gera? Greint eftir búsetu

Getur þú stjórnað því hvað þú hefur mikið að gera?

	Fjöldi	Mjög sjaldan eða aldrei		Fremur sjaldan		Stundum		Fremur oft		Mjög oft eða alltaf		Meðaltal
		Fjöldi	%	Fjöldi	%	Fjöldi	%	Fjöldi	%	Fjöldi	%	
Öll sveitarfélög	4502	715	15,9	1059	23,5	1652	36,7	872	19,4	204	4,5	2,7
Höfuðborgarsvæði	2000	329	16,5	465	23,3	728	36,4	383	19,2	95	4,8	2,7
Landsbyggð	2502	386	15,4	594	23,7	924	36,9	489	19,5	109	4,4	2,7

HLUTVERK OG VÆNTINGAR

Fimm spurningar koma inn á hlutverk og væntingar sem gerðar eru til starfsfólksins varðandi störf þess. Þetta eru spurningarnar: (1) „Eru markmiðin í starfi þínu skýr?“, (2) „Veist þú nákvæmlega til hvers er ætlast af þér í vinnunni?“, (3) „Verður þú að gera eitthvað sem þér finnst að ætti að gera öðruvísi?“, (4) „Færð þú verkefni til að leysa án þess að hafa nauðsynleg bjargráð til þess?“, (5) „Gera tveir eða fleiri ósamræmanlegar kröfur til þín?“

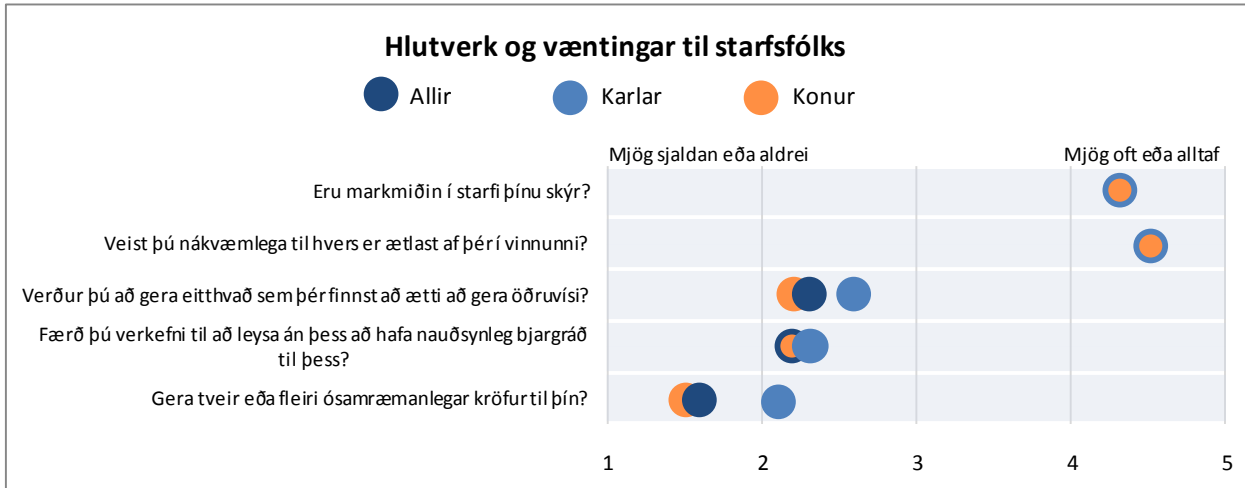

Mynd 31. Hlutverk og væntingar til starfsfólks. Greint eftir kyni

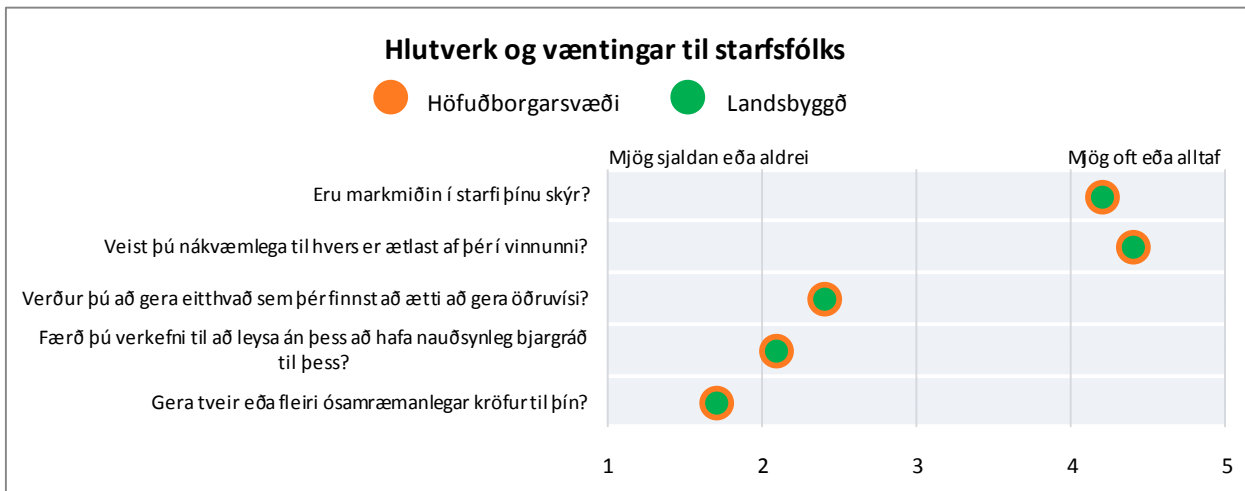

Mynd 32. Hlutverk og væntingar starfsfólks. Greint eftir höfuðborgarsvæði og landsbyggð

Tafla 48. Eru markmiðin í starfi þínu skýr? Greint eftir kyni og aldri

Eru markmiðin í starfi þínu skýr?												
	Fjöldi	Mjög sjaldan eða aldrei		Frekar sjaldan		Stundum		Fremur oft		Mjög oft eða alltaf		Meðaltal
		Fjöldi	%	Fjöldi	%	Fjöldi	%	Fjöldi	%	Fjöldi	%	
Allir	181	-	-	-	-	16	8,8	87	48,1	76	42,0	4,3
Karlar	28	-	-	-	-	-	-	12	42,9	13	46,4	4,3
Konur	153	-	-	-	-	14	9,2	75	49,0	63	41,2	4,3
30 ára og yngri	15	-	-	-	-	-	-	8	53,3	6	40,0	4,3
31-40 ára	65	-	-	-	-	5	7,7	29	44,6	29	44,6	4,3
41-50 ára	45	-	-	-	-	4	8,9	22	48,9	19	42,2	4,3
51-60 ára	38	-	-	-	-	5	13,2	18	47,4	15	39,5	4,3
61 árs og eldri	13	-	-	-	-	-	-	7	53,8	5	38,5	4,3

Tafla 49. Eru markmiðin í starfi þínu skýr? Greint eftir búsetu

Eru markmiðin í starfi þínu skýr?												
	Fjöldi	Mjög sjaldan eða aldrei		Frekar sjaldan		Stundum		Fremur oft		Mjög oft eða alltaf		Meðaltal
		Fjöldi	%	Fjöldi	%	Fjöldi	%	Fjöldi	%	Fjöldi	%	
Öll sveitarfélög	4506	28	0,6	105	2,3	459	10,2	2072	46,0	1842	40,9	4,2
Höfuðborgarsvæði	2002	9	0,4	56	2,8	207	10,3	909	45,4	821	41,0	4,2
Landsbyggð	2504	19	0,8	49	2,0	252	10,1	1163	46,4	1021	40,8	4,2

Tafla 50. Veist þú nákvæmlega til hvers er ætlast af þér í vinnunni? Greint eftir kyni og aldri

Veist þú nákvæmlega til hvers er ætlast af þér í vinnunni?												
	Fjöldi	Mjög sjaldan eða aldrei		Frekar sjaldan		Stundum		Fremur oft		Mjög oft eða alltaf		Meðaltal
		Fjöldi	%	Fjöldi	%	Fjöldi	%	Fjöldi	%	Fjöldi	%	
Allir	180	-	-	-	-	10	5,6	65	36,1	103	57,2	4,5
Karlar	28	-	-	-	-	-	-	8	28,6	18	64,3	4,5
Konur	152	-	-	-	-	9	5,9	57	37,5	85	55,9	4,5
30 ára og yngri	15	-	-	-	-	-	-	7	46,7	8	53,3	4,5
31-40 ára	64	-	-	-	-	-	-	21	32,8	38	59,4	4,5
41-50 ára	45	-	-	-	-	-	-	16	35,6	28	62,2	4,6
51-60 ára	38	-	-	-	-	5	13,2	15	39,5	18	47,4	4,3
61 árs og eldri	13	-	-	-	-	-	-	4	30,8	8	61,5	4,5

Tafla 51. Veist þú nákvæmlega til hvers er ætlast af þér í vinnunni? Greint eftir búsetu

Veist þú nákvæmlega til hvers er ætlast af þér í vinnunni?

	Fjöldi	Mjög sjaldan eða aldrei		Frekar sjaldan		Stundum		Fremur oft		Mjög oft eða alltaf		Meðaltal
		Fjöldi	%	Fjöldi	%	Fjöldi	%	Fjöldi	%	Fjöldi	%	
Öll sveitarfélög	4457	18	0,4	72	1,6	332	7,4	1698	38,1	2337	52,4	4,4
Höfuðborgarsvæði	1978	6	0,3	31	1,6	144	7,3	738	37,3	1059	53,5	4,4
Landsbyggð	2479	12	0,5	41	1,7	188	7,6	960	38,7	1278	51,6	4,4

Tafla 52. Verður þú að gera eitthvað sem þér finnst að ætti að gera öðruvísi? Greint eftir kyni og aldri

Verður þú að gera eitthvað sem þér finnst að ætti að gera öðruvísi?

	Fjöldi	Mjög sjaldan eða aldrei		Frekar sjaldan		Stundum		Fremur oft		Mjög oft eða alltaf		Meðaltal
		Fjöldi	%	Fjöldi	%	Fjöldi	%	Fjöldi	%	Fjöldi	%	
Allir	177	44	24,9	58	32,8	64	36,2	7	4,0	4	2,3	2,2
Karlar	28	5	17,9	6	21,4	14	50,0	-	-	-	-	2,5
Konur	149	39	26,2	52	34,9	50	33,6	5	3,4	-	-	2,2
30 ára og yngri	14	-	-	6	42,9	4	28,6	-	-	-	-	2,2
31-40 ára	64	18	28,1	17	26,6	25	39,1	-	-	-	-	2,3
41-50 ára	45	10	22,2	21	46,7	11	24,4	-	-	-	-	2,2
51-60 ára	36	10	27,8	10	27,8	15	41,7	-	-	-	-	2,2
61 árs og eldri	13	-	-	-	-	7	53,8	-	-	-	-	2,5

Tafla 53. Verður þú að gera eitthvað sem þér finnst að ætti að gera öðruvísi? Greint eftir búsetu

Verður þú að gera eitthvað sem þér finnst að ætti að gera öðruvísi?

	Fjöldi	Mjög sjaldan eða aldrei		Frekar sjaldan		Stundum		Fremur oft		Mjög oft eða alltaf		Meðaltal
		Fjöldi	%	Fjöldi	%	Fjöldi	%	Fjöldi	%	Fjöldi	%	
Öll sveitarfélög	4471	884	19,8	1312	29,3	1890	42,3	307	6,9	78	1,7	2,4
Höfuðborgarsvæði	1989	405	20,4	579	29,1	823	41,4	151	7,6	31	1,6	2,4
Landsbyggð	2482	479	19,3	733	29,5	1067	43,0	156	6,3	47	1,9	2,4

Tafla 54. Færð þú verkefni til að leysa án þess að hafa nauðsynleg bjargráð til þess? Greint eftir kyni og aldri

Færð þú verkefni til að leysa án þess að hafa nauðsynleg bjargráð til þess?

	Fjöldi	Mjög sjaldan eða aldrei		Frekar sjaldan		Stundum		Fremur oft		Mjög oft eða alltaf		Meðaltal
		Fjöldi	%	Fjöldi	%	Fjöldi	%	Fjöldi	%	Fjöldi	%	
Allir	178	62	34,8	67	37,6	37	20,8	7	3,9	5	2,8	2,0
Karlar	28	6	21,4	11	39,3	8	28,6	-	-	-	-	2,3
Konur	150	56	37,3	56	37,3	29	19,3	5	3,3	4	2,7	2,0
30 ára og yngri	15	5	33,3	7	46,7	-	-	-	-	-	-	2,1
31-40 ára	64	29	45,3	23	35,9	9	14,1	-	-	-	-	1,8
41-50 ára	44	12	27,3	15	34,1	13	29,5	-	-	-	-	2,3
51-60 ára	37	11	29,7	15	40,5	11	29,7	-	-	-	-	2,0
61 árs og eldri	13	5	38,5	4	30,8	-	-	-	-	-	-	2,2

Tafla 55. Færð þú verkefni til að leysa án þess að hafa nauðsynleg bjargráð til þess? Greint eftir búsetu

Færð þú verkefni til að leysa án þess að hafa nauðsynleg bjargráð til þess?

	Fjöldi	Mjög sjaldan eða aldrei		Frekar sjaldan		Stundum		Fremur oft		Mjög oft eða alltaf		Meðaltal
		Fjöldi	%	Fjöldi	%	Fjöldi	%	Fjöldi	%	Fjöldi	%	
Öll sveitarfélög	4470	1495	33,4	1447	32,4	1209	27,0	240	5,4	79	1,8	2,1
Höfuðborgarsvæði	1994	677	34,0	633	31,7	535	26,8	105	5,3	44	2,2	2,1
Landsbyggð	2476	818	33,0	814	32,9	674	27,2	135	5,5	35	1,4	2,1

Tafla 56. Gera tveir eða fleiri ósamræmanlegar kröfur til þín? Greint eftir kyni og aldri

Gera tveir eða fleiri ósamræmanlegar kröfur til þín?

	Fjöldi	Mjög sjaldan eða aldrei		Frekar sjaldan		Stundum		Fremur oft		Mjög oft eða alltaf		Meðaltal
		Fjöldi	%	Fjöldi	%	Fjöldi	%	Fjöldi	%	Fjöldi	%	
Allir	178	110	61,8	34	19,1	29	16,3	-	-	-	-	1,6
Karlar	28	11	39,3	7	25,0	7	25,0	-	-	-	-	2,1
Konur	150	99	66,0	27	18,0	22	14,7	-	-	-	-	1,5
30 ára og yngri	15	8	53,3	5	33,3	-	-	-	-	-	-	1,6
31-40 ára	65	45	69,2	11	16,9	7	10,8	-	-	-	-	1,5
41-50 ára	43	30	69,8	5	11,6	6	14,0	-	-	-	-	1,6
51-60 ára	37	17	45,9	9	24,3	11	29,7	-	-	-	-	1,8
61 árs og eldri	13	6	46,2	-	-	-	-	-	-	-	-	2,0

Kyn: Tau-c=-,17;α=,009

Tafla 57. Gera tveir eða fleiri ósamræmanlegar kröfur til þín? Greint eftir búsetu

	Gera tveir eða fleiri ósamræmanlegar kröfur til þín?											
	Fjöldi	Mjög sjaldan eða aldrei		Frekar sjaldan		Stundum		Fremur oft		Mjög oft eða alltaf		Meðaltal
	Fjöldi	Fjöldi	%	Fjöldi	%	Fjöldi	%	Fjöldi	%	Fjöldi	%	Meðaltal
Öll sveitarfélög	4463	2396	53,7	1137	25,5	704	15,8	179	4,0	47	1,1	1,7
Höfuðborgarsvæði	1979	1080	54,6	478	24,2	308	15,6	85	4,3	28	1,4	1,7
Landsbyggð	2484	1316	53,0	659	26,5	396	15,9	94	3,8	19	0,8	1,7

FÉLAGSLEGUR STUÐNINGUR

Átta spurningar koma inn á félagslegan stuðning starfsfólks. Þetta eru spurningarnar: (1) „Færð þú stuðning og hjálp hjá vinnufélögum þínum?“, (2) „Færð þú stuðning og hjálp hjá næsta yfirmanni þínum?“, (3) „Eru vinnufélagarnir fúsir til að hlusta á vandamál sem við er að glíma í vinnunni?“, (4) „Er næsti yfirmaður þinn fús til að hlusta á vandamál sem við er að glíma í vinnunni?“, (5) „Getur þú talað við vini þína um vandamál í vinnunni?“, (6) Getur þú talað við maka þinn eða einhvern annan nákominn um vandamál?“, (7) „Metur næsti yfirmaður þinn það við þig ef þú nærð árangri í starfi?“ og (8) „Hefur þú tekið eftir óþægilegum ágreiningi hjá vinnufélögunum?“

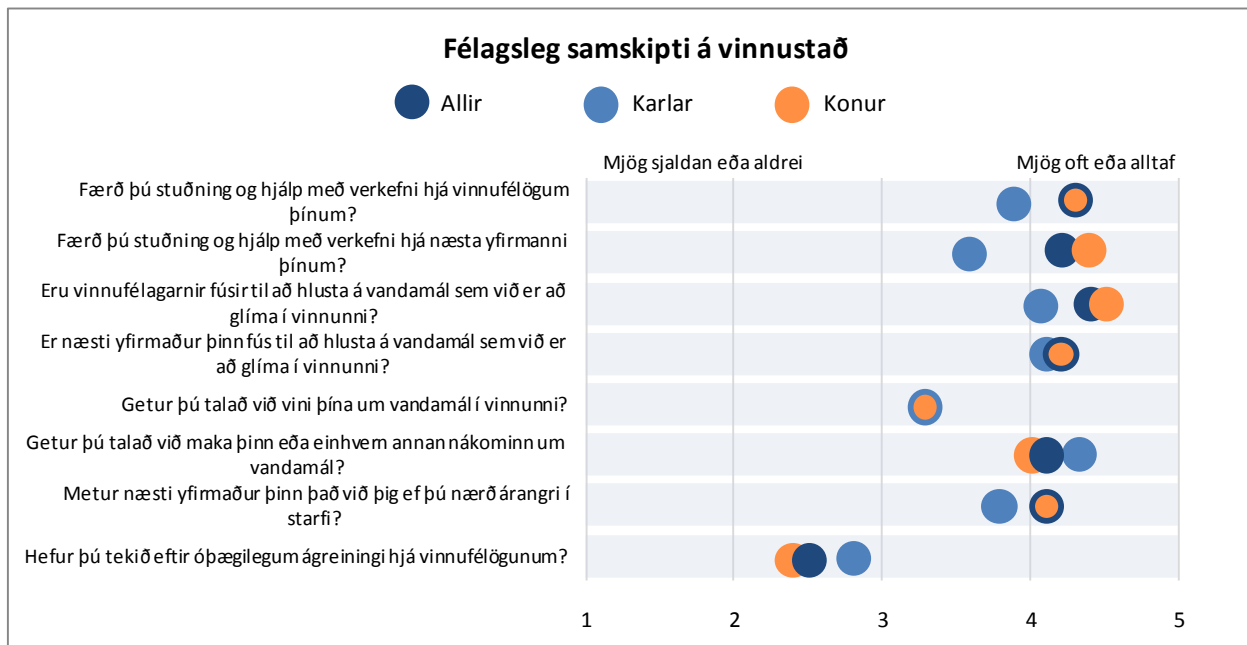

Mynd 33. Félagsleg samskipti á vinnustað. Greint eftir kyni

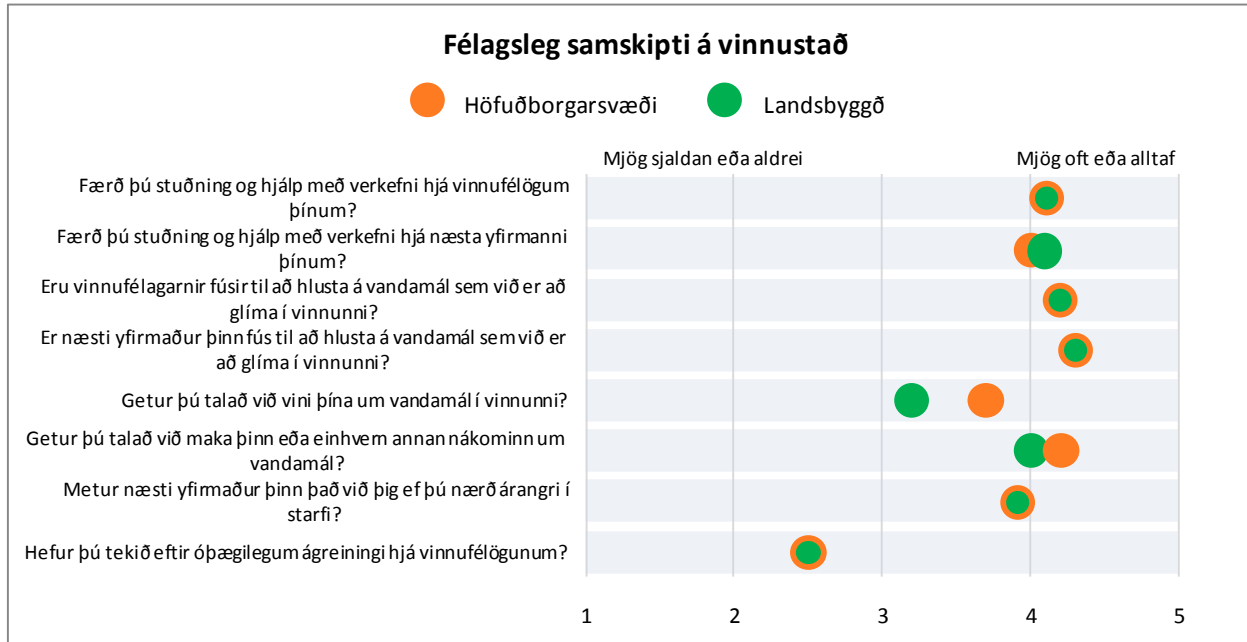

Mynd 34. Félagsleg samskipti á vinnustað. Greint eftir höfuðborgarsvæði og landsbyggð

Tafla 58. Færð þú stuðningur og hjálp með verkefni hjá vinnufélögum þínum, ef á þarf að halda? Greint eftir kyni og aldri

	Færð þú stuðning og hjálp með verkefni hjá vinnufélögum þínum, ef á þarf að halda?											
	Fjöldi	Mjög sjaldan eða aldrei		Fremur sjaldan		Stundum		Fremur oft		Mjög oft eða alltaf		Meðaltal
	Fjöldi	Fjöldi	%	Fjöldi	%	Fjöldi	%	Fjöldi	%	Fjöldi	%	
Allir	180	-	-	7	3,9	24	13,3	61	33,9	88	48,9	4,3
Karlar	27	-	-	-	-	7	25,9	12	44,4	7	25,9	3,9
Konur	153	-	-	6	3,9	17	11,1	49	32,0	81	52,9	4,3
30 ára og yngri	15	-	-	-	-	-	-	5	33,3	10	66,7	4,7
31-40 ára	63	-	-	-	-	5	7,9	27	42,9	31	49,2	4,4
41-50 ára	45	-	-	-	-	-	-	14	31,1	25	55,6	4,4
51-60 ára	39	-	-	-	-	13	33,3	12	30,8	12	30,8	3,9
61 árs og eldri	13	-	-	-	-	-	-	-	-	6	46,2	4,0

Kyn: Tau-c= ,15;α=,009

Aldur: Tau-c= -,18;α=,002

Tafla 59. Færð þú stuðningur og hjálp með verkefni hjá vinnufélögum þínum, ef á þarf að halda? Greint eftir búsetu**Færð þú stuðning og hjálp með verkefni hjá vinnufélögum þínum, ef á þarf að halda?**

	Fjöldi	Mjög sjaldan eða aldrei		Fremur sjaldan		Stundum		Fremur oft		Mjög oft eða alltaf		Meðaltal
		Fjöldi	%	Fjöldi	%	Fjöldi	%	Fjöldi	%	Fjöldi	%	
Öll sveitarfélög	4473	66	1,5	178	4,0	817	18,3	1498	33,5	1914	42,8	4,1
Höfuðborgarsvæði	1988	32	1,6	87	4,4	362	18,2	654	32,9	853	42,9	4,1
Landsbyggð	2485	34	1,4	91	3,7	455	18,3	844	34,0	1061	42,7	4,1

Sveitarfélög: Tau-c=-,04;α=,029

Tafla 60. Færð þú stuðning og hjálp með verkefni hjá næsta yfirmanni þínum, ef á þarf að halda? Greint eftir kyni og aldri**Færð þú stuðning og hjálp með verkefni hjá næsta yfirmanni þínum, ef á þarf að halda?**

	Fjöldi	Mjög sjaldan eða aldrei		Fremur sjaldan		Stundum		Fremur oft		Mjög oft eða alltaf		Meðaltal
		Fjöldi	%	Fjöldi	%	Fjöldi	%	Fjöldi	%	Fjöldi	%	
Allir	180	-	-	10	5,6	26	14,4	45	25,0	96	53,3	4,2
Karlar	27	-	-	6	22,2	5	18,5	7	25,9	8	29,6	3,6
Konur	153	-	-	4	2,6	21	13,7	38	24,8	88	57,5	4,4
30 ára og yngri	15	-	-	-	-	-	-	-	-	12	80,0	4,8
31-40 ára	63	-	-	-	-	4	6,3	20	31,7	36	57,1	4,4
41-50 ára	45	-	-	-	-	5	11,1	9	20,0	29	64,4	4,4
51-60 ára	39	-	-	4	10,3	10	25,6	10	25,6	12	30,8	3,6
61 árs og eldri	13	-	-	-	-	5	38,5	-	-	5	38,5	3,9

Kyn: Tau-c=,19;α=,003

Aldur: Tau-c=-,10;α=,041

Tafla 61. Færð þú stuðning og hjálp með verkefni hjá næsta yfirmanni þínum, ef á þarf að halda? Greint eftir búsetu**Færð þú stuðning og hjálp með verkefni hjá næsta yfirmanni þínum, ef á þarf að halda?**

	Fjöldi	Mjög sjaldan eða aldrei		Fremur sjaldan		Stundum		Fremur oft		Mjög oft eða alltaf		Meðaltal
		Fjöldi	%	Fjöldi	%	Fjöldi	%	Fjöldi	%	Fjöldi	%	
Öll sveitarfélög	4459	101	2,3	289	6,5	817	18,3	1332	29,9	1920	43,1	4,0
Höfuðborgarsvæði	1978	47	2,4	141	7,1	362	18,3	580	29,3	848	42,9	4,0
Landsbyggð	2481	54	2,2	148	6,0	455	18,3	752	30,3	1072	43,2	4,1

Tafla 62. Eru vinnufélagarnir fúsir til að hlusta á vandamál sem við er að glíma í vinnunni ef á þarf að halda? Greint eftir kyni og aldri

Eru vinnufélagarnir fúsir til að hlusta á vandamál sem við er að glíma í vinnunni ef á þarf að halda?

	Fjöldi	Mjög sjaldan eða aldrei		Fremur sjaldan		Stundum		Fremur oft		Mjög oft eða alltaf		Meðaltal
		Fjöldi	%	Fjöldi	%	Fjöldi	%	Fjöldi	%	Fjöldi	%	
Allir	178	-	-	4	2,2	18	10,1	57	32,0	99	55,6	4,1
Karlar	27	-	-	-	-	5	18,5	11	40,7	10	37,0	4,5
Konur	151	-	-	-	-	13	8,6	46	30,5	89	58,9	4,4
30 ára og yngri	15	-	-	-	-	-	-	7	46,7	8	53,3	4,5
31-40 ára	62	-	-	-	-	-	-	19	30,6	41	64,5	4,6
41-50 ára	45	-	-	-	-	-	-	15	33,3	28	62,2	4,6
51-60 ára	38	-	-	-	-	14	36,8	8	21,1	15	39,5	4,0
61 árs og eldri	13	-	-	-	-	-	-	7	53,8	4	30,8	4,1

Kyn: Tau-c=,13;α=,034

Aldur: Tau-c=,18;α=,002

Tafla 63. Eru vinnufélagarnir fúsir til að hlusta á vandamál sem við er að glíma í vinnunni ef á þarf að halda? Greint eftir búsetu

Eru vinnufélagarnir fúsir til að hlusta á vandamál sem við er að glíma í vinnunni ef á þarf að halda?

	Fjöldi	Mjög sjaldan eða aldrei		Fremur sjaldan		Stundum		Fremur oft		Mjög oft eða alltaf		Meðaltal
		Fjöldi	%	Fjöldi	%	Fjöldi	%	Fjöldi	%	Fjöldi	%	
Öll sveitarfélög	4436	39	0,9	149	3,4	658	14,8	1567	35,3	2023	45,6	4,2
Höfuðborgarsvæði	1973	15	0,8	74	3,8	290	14,7	716	36,3	878	44,5	4,2
Landsbyggð	2463	24	1,0	75	3,0	368	14,9	851	34,6	1145	46,5	4,2

Sveitarfélög: Tau-c=,04;α=,049

Tafla 64. Er næsti yfirmaður þinn fús til að hlusta á vandamál sem við er að glíma í vinnunni ef á þarf að halda? Greint eftir kyni og aldri

Er næsti yfirmaður þinn fús til að hlusta á vandamál sem við er að glíma í vinnunni, ef á þarf að halda?

	Fjöldi	Mjög sjaldan eða aldrei		Fremur sjaldan		Stundum		Fremur oft		Mjög oft eða alltaf		Meðaltal
		Fjöldi	%	Fjöldi	%	Fjöldi	%	Fjöldi	%	Fjöldi	%	
Allir	177	-	-	4	2,3	17	9,6	43	24,3	110	62,1	4,4
Karlar	27	-	-	-	-	-	-	8	29,6	12	44,4	4,0
Konur	150	-	-	-	-	14	9,3	35	23,3	98	65,3	4,5
30 ára og yngri	15	-	-	-	-	-	-	5	33,3	10	66,7	4,7
31-40 ára	60	-	-	-	-	-	-	15	25,0	39	65,0	4,5
41-50 ára	45	-	-	-	-	-	-	8	17,8	33	73,3	4,6
51-60 ára	39	-	-	-	-	9	23,1	9	23,1	19	48,7	4,1
61 árs og eldri	13	-	-	-	-	-	-	4	30,8	6	46,2	4,1

Kyn: Tau-c=,13;α=,035

Aldur: Tau-c=,11;α=,038

Tafla 65. Er næsti yfirmaður þinn fús til að hlusta á vandamál sem við er að glíma í vinnunni ef á þarf að halda – greining sveitarfélaga? Greint eftir búsetu

Er næsti yfirmaður þinn fús til að hlusta á vandamál sem við er að glíma í vinnunni, ef á þarf að halda?

	Fjöldi	Mjög sjaldan eða aldrei		Fremur sjaldan		Stundum		Fremur oft		Mjög oft eða alltaf		Meðaltal
		Fjöldi	%	Fjöldi	%	Fjöldi	%	Fjöldi	%	Fjöldi	%	
Öll sveitarfélög	4435	78	1,8	151	3,4	586	13,2	1297	29,2	2323	52,4	4,3
Höfuðborgarsvæði	1973	34	1,7	72	3,6	278	14,1	569	28,8	1020	51,7	4,3
Landsbyggð	2462	44	1,8	79	3,2	308	12,5	728	29,6	1303	52,9	4,3

Tafla 66. Getur þú talað við vini þína um vandamál í vinnunni? Greint eftir kyni og aldri

Getur þú talað við vini þína um vandamál í vinnunni?

	Fjöldi	Mjög sjaldan eða aldrei		Fremur sjaldan		Stundum		Fremur oft		Mjög oft eða alltaf		Meðaltal
		Fjöldi	%	Fjöldi	%	Fjöldi	%	Fjöldi	%	Fjöldi	%	
Allir	179	36	20,1	19	10,6	33	18,4	32	17,9	59	33,3	3,3
Karlar	27	4	14,8	5	18,5	4	14,8	8	29,6	6	22,2	3,3
Konur	152	32	21,1	14	9,2	29	19,1	24	15,8	53	34,9	3,3
30 ára og yngri	15	-	-	4	26,7	-	-	-	-	7	46,7	3,7
31-40 ára	63	15	23,8	5	7,9	10	15,9	14	22,2	19	30,2	3,3
41-50 ára	45	11	24,4	-	-	10	22,2	4	8,9	17	37,8	3,3
51-60 ára	39	6	15,4	7	17,9	11	28,2	5	12,8	10	25,6	3,1
61 árs og eldri	12	-	-	-	-	-	-	5	41,7	4	33,3	3,8

Tafla 67. Getur þú talað við vini þína um vandamál í vinnunni? Greint eftir búsetu

Getur þú talað við vini þína um vandamál í vinnunni?

	Fjöldi	Mjög sjaldan eða aldrei		Fremur sjaldan		Stundum		Fremur oft		Mjög oft eða alltaf		Meðaltal
		Fjöldi	%	Fjöldi	%	Fjöldi	%	Fjöldi	%	Fjöldi	%	
Öll sveitarfélög	4421	677	15,3	504	11,4	879	19,9	998	22,6	1363	30,8	3,4
Höfuðborgarsvæði	1970	195	9,9	204	10,4	387	19,6	490	24,9	694	35,2	3,7
Landsbyggð	2451	482	19,7	300	12,2	492	20,1	508	20,7	669	27,3	3,2

Landssvæði: Tau-c-,15;α=,000

Tafla 68. Getur þú talað við maka þinn eða einhvern annan nákominn um vandamál ef á þarf að halda? Greint eftir kyni og aldri

Getur þú talað við maka þinn eða einhvern annan nákominn um vandamál, ef á þarf að halda?

	Fjöldi	Mjög sjaldan eða aldrei		Fremur sjaldan		Stundum		Fremur oft		Mjög oft eða alltaf		Meðaltal
		Fjöldi	%	Fjöldi	%	Fjöldi	%	Fjöldi	%	Fjöldi	%	
Allir	180	13	7,2	9	5,0	25	13,9	40	22,2	93	51,7	4,1
Karlar	27	-	-	-	-	4	14,8	11	40,7	12	44,4	4,3
Konur	153	13	8,5	9	5,9	21	13,7	29	19,0	81	52,9	4,0
30 ára og yngri	15	-	-	-	-	-	-	-	-	11	73,3	4,7
31-40 ára	63	5	7,9	5	6,3	6	9,5	14	22,2	34	54,0	4,1
41-50 ára	45	-	-	-	-	6	13,3	8	17,8	26	57,8	4,2
51-60 ára	39	4	10,3	-	-	10	25,6	9	23,1	13	33,3	3,6
61 árs og eldri	13	-	-	-	-	-	-	4	30,8	7	53,8	4,4

Aldur: Tau-c-,11;α=,031

Tafla 69. Getur þú talað við maka þinn eða einhvern annan nákominn um vandamál ef á þarf að halda? Greint eftir búsetu

Getur þú talað við maka þinn eða einhvern annan nákominn um vandamál, ef á þarf að halda?

	Fjöldi	Mjög sjaldan eða aldrei		Fremur sjaldan		Stundum		Fremur oft		Mjög oft eða alltaf		Meðaltal
		Fjöldi	%	Fjöldi	%	Fjöldi	%	Fjöldi	%	Fjöldi	%	
Öll sveitarfélög	4416	301	6,8	249	5,6	634	14,4	920	20,8	2312	52,4	4,1
Höfuðborgarsvæði	1965	94	4,8	107	5,4	254	12,9	395	20,1	1115	56,7	4,2
Landsbyggð	2451	207	8,4	142	5,8	380	15,5	525	21,4	1197	48,8	4,0

Landssvæði: Tau-c-,09;α=,000

Tafla 70. Metur næsti yfirmaður þinn það við þig ef þú nærð árangri í starfi? Greint eftir kyni og aldri

Metur næsti yfirmaður þinn það við þig ef þú nærð árangri í starfi?

	Fjöldi	Mjög sjaldan eða aldrei		Fremur sjaldan		Stundum		Fremur oft		Mjög oft eða alltaf		Meðaltal
		Fjöldi	%	Fjöldi	%	Fjöldi	%	Fjöldi	%	Fjöldi	%	
Allir	175	7	2,3	9	5,1	30	17,1	59	33,7	73	41,7	4,1
Karlar	27	-	-	-	-	5	18,5	9	33,3	9	33,3	3,8
Konur	148	-	-	7	4,7	25	16,9	50	33,8	64	43,2	4,1
30 ára og yngri	15	-	-	-	-	-	-	4	26,7	8	53,3	4,3
31-40 ára	62	-	-	5	8,1	7	11,3	23	37,1	26	41,9	4,1
41-50 ára	42	-	-	-	-	5	11,9	11	26,2	25	59,5	4,4
51-60 ára	39	-	-	-	-	11	28,2	15	38,5	10	25,6	3,8
61 árs og eldri	12	-	-	-	-	-	-	4	33,3	-	-	3,5

Aldur: Tau-c-,12;α=,049

Tafla 71. Metur næsti yfirmaður þinn það við þig ef þú nærð árangri í starfi? Greint eftir búsetu

Metur næsti yfirmaður þinn það við þig ef þú nærð árangri í starfi?

	Fjöldi	Mjög sjaldan eða aldrei		Fremur sjaldan		Stundum		Fremur oft		Mjög oft eða alltaf		Meðaltal
		Fjöldi	%	Fjöldi	%	Fjöldi	%	Fjöldi	%	Fjöldi	%	
Öll sveitarfélög	4388	169	3,9	364	8,3	912	20,8	1270	28,9	1673	38,1	3,9
Höfuðborgarsvæði	1951	74	3,8	171	8,8	397	20,3	562	28,8	747	38,3	3,9
Landsbyggð	2437	95	3,9	193	7,9	515	21,1	708	29,1	926	38,0	3,9

Tafla 72. Hefur þú tekið eftir óþægilegum ágreiningi hjá vinnufélögunum? Greint eftir kyni og aldri

Hefur þú tekið eftir óþægilegum ágreiningi hjá vinnufélögunum?

	Fjöldi	Mjög sjaldan eða aldrei		Fremur sjaldan		Stundum		Fremur oft		Mjög oft eða alltaf		Meðaltal
		Fjöldi	%	Fjöldi	%	Fjöldi	%	Fjöldi	%	Fjöldi	%	
Allir	178	33	18,5	52	29,2	74	41,6	15	8,4	4	2,2	2,5
Karlar	27	-	-	5	18,5	14	51,9	4	14,8	-	-	2,8
Konur	151	30	19,9	47	31,1	60	39,7	11	7,3	-	-	2,4
30 ára og yngri	15	-	-	4	26,7	8	53,3	-	-	-	-	2,6
31-40 ára	63	14	22,2	15	23,8	24	38,1	8	12,7	-	-	2,5
41-50 ára	44	11	25,0	13	29,5	17	38,6	-	-	-	-	2,3
51-60 ára	38	-	-	11	28,9	21	55,3	-	-	-	-	2,6
61 árs og eldri	13	-	-	6	46,2	-	-	-	-	-	-	2,4

Kyn: Tau-c-,12;α=,035

Tafla 73. Hefur þú tekið eftir óþægilegum ágreiningi hjá vinnufélögnum? Greint eftir búsetu

Hefur þú tekið eftir óþægilegum ágreiningi hjá vinnufélögnum?												
	Fjöldi	Mjög sjaldan eða aldrei		Fremur sjaldan		Stundum		Fremur oft		Mjög oft eða alltaf		Meðaltal
		Fjöldi	%	Fjöldi	%	Fjöldi	%	Fjöldi	%	Fjöldi	%	
Öll sveitarfélög	4446	908	20,4	1316	29,6	1577	35,5	450	10,1	195	4,1	2,5
Höfuðborgarsvæði	1975	389	19,7	568	28,8	711	36,0	219	11,1	88	4,5	2,5
Landsbyggð	2471	519	21,0	748	30,3	866	35,0	231	9,3	107	4,3	2,5

Landssvæði: Tau-c,03;α=,045

VINNUAÐSTAÐA

Það eru tvær fullyrðingar sem koma inn á vinnuaðstöðu starfsfólks. Þetta eru fullyrðingarnar: (1) „Ég er ánægð(ur) með núverandi vinnuaðstöðu mína“ og (2) „Farið er eftir settum reglum um verklag, vinnuvernd og öryggismál á mínu vinnusvæði“.

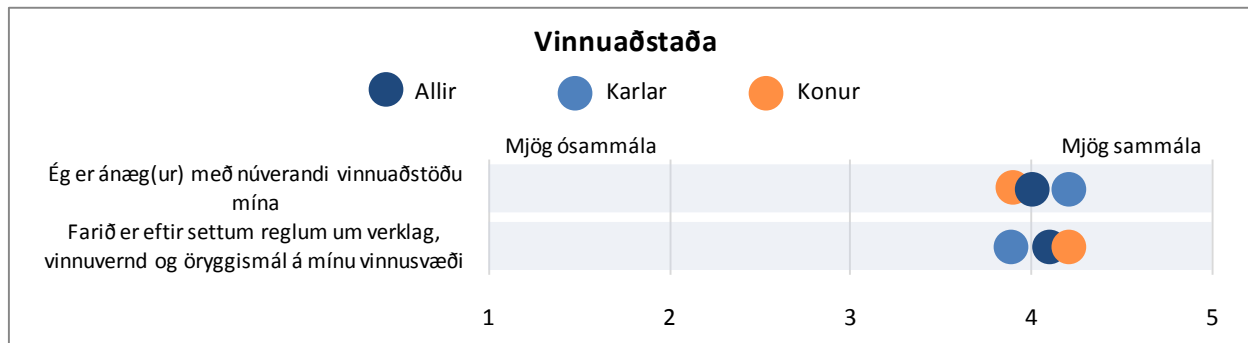

Mynd 35. Vinnuaðstaða starfsfólks. Greint eftir kyni

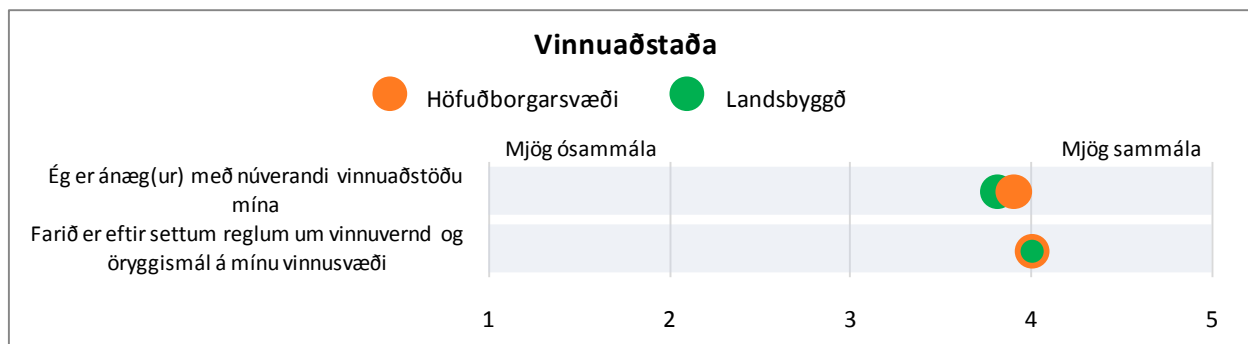

Mynd 36. Vinnuaðstaða starfsfólks sveitarfélaga. Greint eftir höfuðborgarsvæði og landsbyggð

Tafla 74. Ég er ánægð(ur) með núverandi vinnuaðstöðu mína. Greint eftir kyni og aldri

Ég er ánægð(ur) með núverandi vinnuaðstöðu mína												
	Fjöldi	Mjög ósammála		Frekar ósammála		Hvorki ósammála né sammála		Frekar sammála		Mjög sammála		Meðaltal
		Fjöldi	%	Fjöldi	%	Fjöldi	%	Fjöldi	%	Fjöldi	%	
Allir	181	-	-	19	10,5	25	13,8	75	41,4	61	33,7	4,0
Karlar	27	-	-	-	-	-	-	15	55,6	10	37,0	4,2
Konur	154	-	-	19	12,3	24	15,6	60	39,0	51	33,1	3,9
30 ára og yngri	15	-	-	-	-	-	-	5	33,3	8	53,3	4,4
31-40 ára	65	-	-	8	12,3	12	18,5	27	41,5	17	26,2	3,8
41-50 ára	45	-	-	7	15,6	4	8,9	18	40,0	16	35,6	4,0
51-60 ára	39	-	-	4	10,3	5	12,8	18	46,2	12	30,8	4,0
61 árs og eldri	12	-	-	-	-	-	-	4	33,3	6	50,0	4,3

Tafla 75. Ég er ánægð(ur) með núverandi vinnuaðstöðu mína. Greint eftir búsetu

Ég er ánægð(ur) með núverandi vinnuaðstöðu mína												
	Fjöldi	Mjög ósammála		Frekar ósammála		Hvorki ósammála né sammála		Frekar sammála		Mjög sammála		Meðaltal
		Fjöldi	%	Fjöldi	%	Fjöldi	%	Fjöldi	%	Fjöldi	%	
Öll sveitarfélög	4509	149	3,3	476	10,6	616	13,7	1930	42,8	1338	29,7	3,8
Höfuðborgarsvæði	1996	57	2,9	201	10,1	256	12,8	885	44,3	597	29,9	3,9
Landsbyggð	2513	92	3,7	275	10,9	360	14,3	1045	41,6	741	29,5	3,8

Tafla 76. Farið er eftir settum reglum um vinnuvernd og öryggismál á mínu vinnusvæði. Greint eftir kyni og aldri

Farið er eftir settum reglum um vinnuvernd og öryggismál á mínu vinnusvæði												
	Fjöldi	Mjög ósammála		Frekar ósammála		Hvorki ósammála né sammála		Frekar sammála		Mjög sammála		Meðaltal
		Fjöldi	%	Fjöldi	%	Fjöldi	%	Fjöldi	%	Fjöldi	%	
Allir	181	-	-	7	3,9	28	15,5	71	39,2	72	39,	4,1
Karlar	28	-	-	-	-	9	32,1	8	28,6	10	35,7	3,9
Konur	153	-	-	7	4,6	19	12,4	63	41,2	62	40,5	4,2
30 ára og yngri	14	-	-	-	-	-	-	4	28,6	8	57,1	4,4
31-40 ára	65	-	-	-	-	10	15,4	24	36,9	27	41,5	4,1
41-50 ára	45	-	-	-	-	-	-	18	40,0	21	46,7	4,3
51-60 ára	39	-	-	-	-	8	20,5	19	48,7	10	25,6	3,9
61 árs og eldri	13	-	-	-	-	-	-	5	38,5	4	30,8	3,9

Tafla 77. Farið er eftir settum reglum um vinnuvernd og öryggismál á mínu vinnusvæði. Greint eftir búsetu

Farið er eftir settum reglum um vinnuvernd og öryggismál á mínu vinnusvæði

	Fjöldi	Mjög ósammála		Frekar ósammála		Hvorki ósammála né sammála		Frekar sammála		Mjög sammála		Meðaltal
		Fjöldi	%	Fjöldi	%	Fjöldi	%	Fjöldi	%	Fjöldi	%	
Öll sveitarfélög	4487	85	1,9	268	6,0	768	17,1	1877	41,8	1489	33,3	4,0
Höfuðborgarsvæði	1998	37	1,9	110	5,5	315	15,8	845	42,3	691	34,6	4,0
Landsbyggð	2489	48	1,9	158	6,3	453	18,2	1032	41,5	798	32,1	4,0

Landssvæði: Tau-c=-,04;α=,012

STARFSANDI

Þrjár spurningar koma inn á starfsanda á vinnustaðnum. Þetta eru spurningarnar: (1) „Er góður starfsandi ríkjandi á vinnustaðnum“, (2) „Gengur orðrómur um fyrirhugaðar breytingar á vinnustaðnum“ og (3) „Ég er almennt ánægð(ur) með þverfaglega samvinnu milli starfsfólks sveitarfélagsins, þ.e. samvinnu milli starfsfólks í ólíkum störfum með ólíkam menntun“.

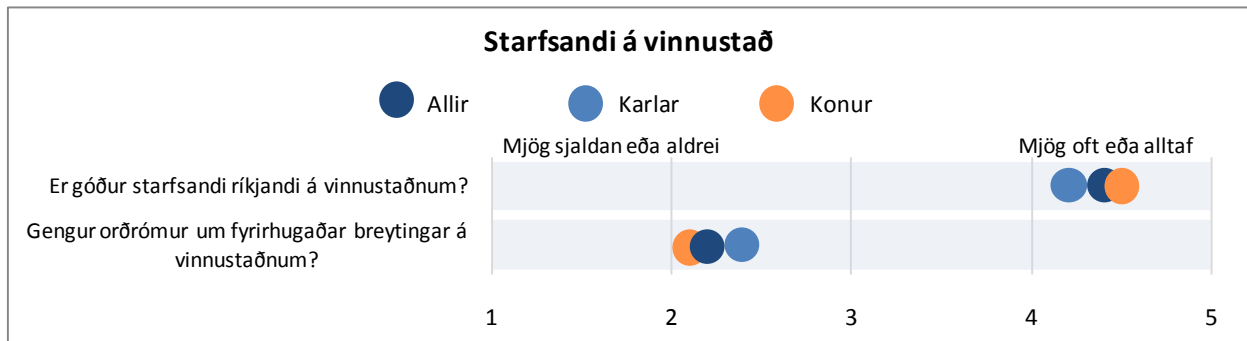

Mynd 37. Starfsandi á vinnustað. Greint eftir kyni

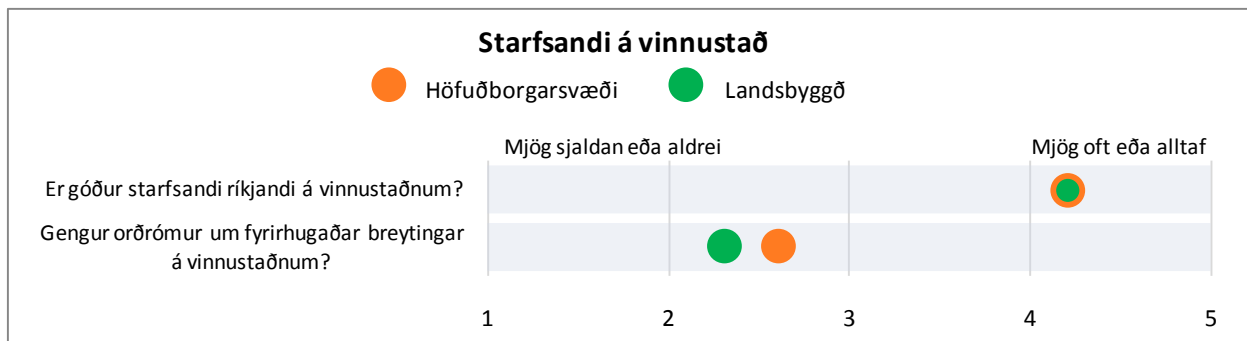

Mynd 38. Starfsandi á vinnustað. Greint eftir höfuðborgarsvæði og landsbyggð

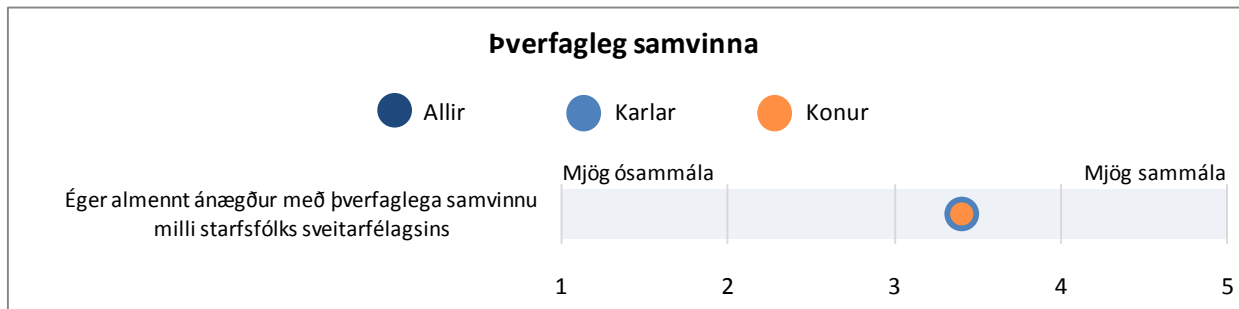

Mynd 39. Þverfagleg samvinna. Greint eftir kyni

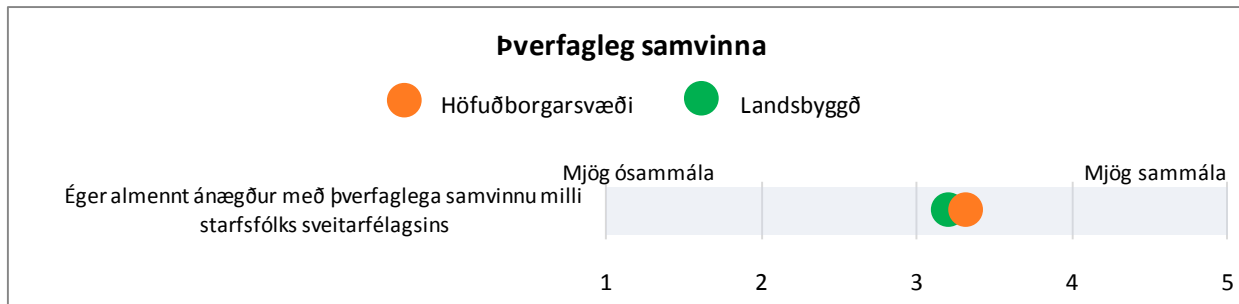

Mynd 40. Þverfagleg samvinna. Greint eftir höfuðborgarsvæði og landsbyggð

Tafla 78. Er góður starfsandi ríkjandi á vinnustaðnum? Greint eftir kyni og aldri

Er góður starfsandi ríkjandi á vinnustaðnum?												
	Fjöldi	Mjög sjaldan eða aldrei		Fremur sjaldan		Stundum		Fremur oft		Mjög oft eða alltaf		Meðaltal
		Fjöldi	%	Fjöldi	%	Fjöldi	%	Fjöldi	%	Fjöldi	%	
Allir	176	-	-	-	-	6	3,4	77	43,8	90	51,1	4,4
Karlur	27	-	-	-	-	-	-	14	51,9	10	37,0	4,2
Konur	149	-	-	-	-	5	3,4	63	42,3	80	53,7	4,5
30 ára og yngri	14	-	-	-	-	-	-	8	57,1	6	42,9	4,4
31-40 ára	60	-	-	-	-	-	-	20	33,3	37	61,7	4,5
41-50 ára	45	-	-	-	-	-	-	19	42,2	24	53,3	4,5
4,451-60 ára	39	-	-	-	-	-	-	24	61,5	13	33,3	4,3
61 árs og eldri	13	-	-	-	-	-	-	4	30,8	7	53,8	4,4

Tafla 79. Er góður starfsandi ríkjandi á vinnustaðnum? Greint eftir búsetu

Er góður starfsandi ríkjandi á vinnustaðnum?												
	Fjöldi	Mjög sjaldan eða aldrei		Fremur sjaldan		Stundum		Fremur oft		Mjög oft eða alltaf		Meðaltal
		Fjöldi	%	Fjöldi	%	Fjöldi	%	Fjöldi	%	Fjöldi	%	
Öll sveitarfélög	4396	25	0,6	88	2,0	486	11,1	2006	45,6	1791	40,7	4,2
Höfuðborgarsvæði	1959	16	0,8	34	1,7	220	11,2	880	44,9	809	41,3	4,2
Landsbyggð	2437	9	0,4	54	2,2	266	10,9	1126	46,2	982	40,3	4,2

Tafla 80. Gengur orðrómur um fyrirhugaðar breytingar á vinnustaðnum? Greint eftir kyni og aldri

Gengur orðrómur um fyrirhugaðar breytingar á vinnustaðnum?

	Fjöldi	Mjög sjaldan eða aldrei		Fremur sjaldan		Stundum		Fremur oft		Mjög oft eða alltaf		Meðaltal
		Fjöldi	%	Fjöldi	%	Fjöldi	%	Fjöldi	%	Fjöldi	%	
Allir	168	45	26,8	62	36,9	48	2,6	13	7,7	-	-	2,2
Karlar	25	5	20,0	9	36,0	7	28,0	4	16,0	-	-	2,4
Konur	143	40	28,0	53	37,1	41	28,7	9	6,3	-	-	2,1
30 ára og yngri	15	-	-	4	26,7	6	40,0	-	-	-	-	2,5
31-40 ára	60	19	31,7	22	36,7	13	21,7	6	10,0	-	-	2,1
41-50 ára	39	12	30,8	12	30,8	12	30,8	3	7,7	-	-	2,2
51-60 ára	37	7	18,9	17	45,9	12	32,4	-	-	-	-	2,2
61 árs og eldri	12	-	-	5	41,7	-	-	-	-	-	-	2,2

Tafla 81. Gengur orðrómur um fyrirhugaðar breytingar á vinnustaðnum? Greint eftir búsetu

Gengur orðrómur um fyrirhugaðar breytingar á vinnustaðnum?

	Fjöldi	Mjög sjaldan eða aldrei		Fremur sjaldan		Stundum		Fremur oft		Mjög oft eða alltaf		Meðaltal
		Fjöldi	%	Fjöldi	%	Fjöldi	%	Fjöldi	%	Fjöldi	%	
Öll sveitarfélög	4217	1182	28,0	1123	26,6	1169	27,7	454	10,8	289	6,9	2,4
Höfuðborgarsvæði	1888	467	24,7	445	23,6	554	29,3	253	13,4	169	9,0	2,6
Landsbyggð	2329	715	30,7	678	29,1	615	26,4	201	8,6	120	5,2	2,3

Landssvæði: Tau-c=-,13;α=,000

Tafla 82. Ég er almennt ánægð(ur) með þverfaglega samvinnu milli starfsfólks sveitarfélagsins, þ.e. samvinnu milli starfsfólks í ólíkum störfum með ólíka menntun. Greint eftir kyni og aldri

Ég er almennt ánægð(ur) með þverfaglega samvinnu milli starfsfólks sveitarfélagsins, þ.e. samvinnu milli starfsfólks í ólíkum störfum með ólíka menntun

	Fjöldi	Mjög ósammála		Frekar ósammála		Hvorki ósammála né sammála		Frekar sammála		Mjög sammála		Meðaltal
		Fjöldi	%	Fjöldi	%	Fjöldi	%	Fjöldi	%	Fjöldi	%	
Allir	175	7	4,0	19	10,9	71	40,6	61	34,9	17	9,7	3,4
Karlar	24	-	-	-	-	7	26,9	12	46,2	-	-	3,4
Konur	149	5	3,4	16	10,7	64	43,0	49	32,9	15	10,1	3,4
30 ára og yngri	15	-	-	-	-	-	-	8	53,3	-	-	3,7
31-40 ára	61	4	6,6	7	11,5	26	42,6	18	29,5	6	9,8	3,3
41-50 ára	43	-	-	6	14,0	15	34,9	17	39,5	5	11,6	3,5
51-60 ára	39	-	-	-	-	19	48,7	45	30,8	-	-	3,2
61 árs og eldri	13	-	-	-	-	7	53,8	5	38,5	-	-	3,5

Tafla 83. Ég er almennt ánægð(ur) með þverfaglega samvinnu milli starfsfólks sveitarfélagsins, þ.e. samvinnu milli starfsfólks í ólíkum störfum með ólíka menntun. Greint eftir búsetu

Ég er almennt ánægð(ur) með þverfaglega samvinnu milli starfsfólks sveitarfélagsins, þ.e. samvinnu milli starfsfólks í ólíkum störfum með ólíka menntun

	Fjöldi	Mjög ósammála		Frekar ósammála		Hvorki ósammála né sammála		Frekar sammála		Mjög sammála		Meðaltal
		Fjöldi	%	Fjöldi	%	Fjöldi	%	Fjöldi	%	Fjöldi	%	
Öll sveitarfélög	3417	17	5,2	444	13,0	1473	43,1	1026	30,0	295	8,6	3,2
Höfuðborgarsvæði	1937	82	4,2	239	12,3	869	44,9	569	29,4	178	9,2	3,3
Landsbyggð	1480	97	6,6	205	13,9	604	40,8	457	30,9	117	7,9	3,2

HOLLUSTA

Það eru þrjár fullyrðingar sem koma inn á hollustu starfsfólks gagnvart vinnustaðnum. Þetta eru fullyrðingarnar: (1) „Ég hæli vinnustaðnum við vini mína“, (2) „Á þessum vinnustað vil ég sannarlega leggja mig alla(n) fram“ og (3) „Ég þegar einhver gagnrýnir vinnustaðinn tek ég það til mín“.

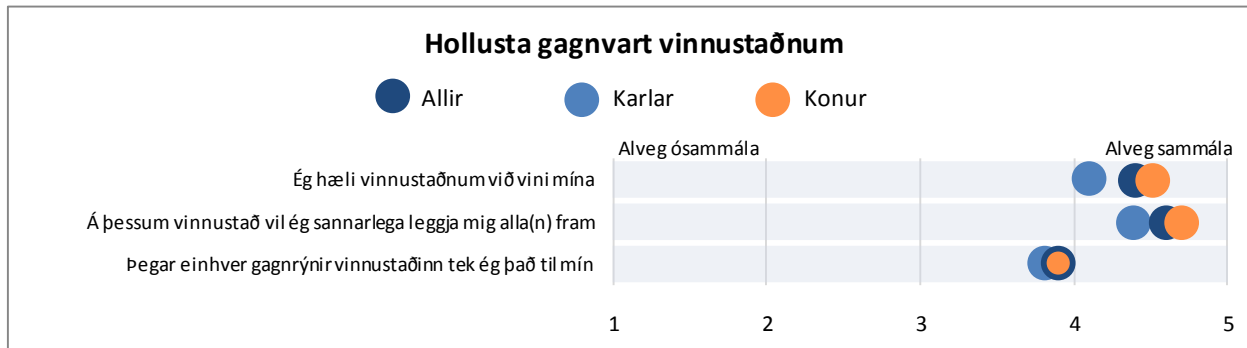

Mynd 41. Hollusta gagnvart vinnustaðnum. Greint eftir kyni

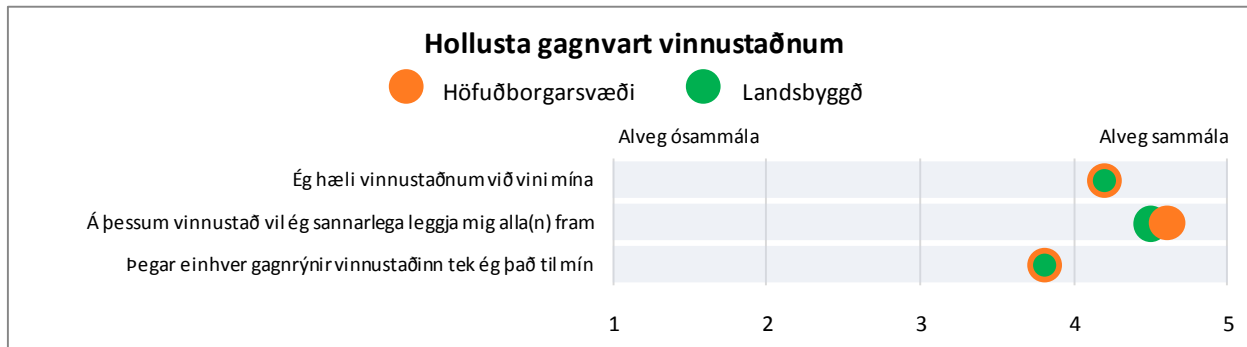

Mynd 42. Hollusta gagnvart vinnustaðnum. Greint eftir höfuðborgarsvæði og landsbyggð

Tafla 84. Ég hæli vinnustaðnum við vini mína. Greint eftir kyni og aldri

Ég hæli vinnustaðnum við vini mína

	Fjöldi	Alveg ósammála		Frekar ósammála		Hlutlaus		Frekar sammála		Mjög sammála		Meðaltal
		Fjöldi	%	Fjöldi	%	Fjöldi	%	Fjöldi	%	Fjöldi	%	
Allir	179	-	-	-	-	15	8,4	65	36,3	95	53,1	4,4
Karlar	27	-	-	-	-	5	18,5	8	29,6	12	44,4	4,1
Konur	152	-	-	-	-	10	6,6	57	37,5	83	54,6	4,5
30 ára og yngri	15	-	-	-	-	-	-	8	53,3	7	46,7	4,5
31-40 ára	61	-	-	-	-	4	6,6	17	27,9	38	62,3	4,5
41-50 ára	46	-	-	-	-	-	-	17	37,0	27	58,7	4,5
51-60 ára	39	-	-	-	-	5	12,8	16	41,1	16	41,0	4,2
61 árs og eldri	13	-	-	-	-	-	-	6	46,2	4	30,8	4,1

Tafla 85. Ég hæli vinnustaðnum við vini mína. Greint eftir búsetu

Ég hæli vinnustaðnum við vini mína

	Fjöldi	Alveg ósammála		Frekar ósammála		Hlutlaus		Frekar sammála		Mjög sammála		Meðaltal
		Fjöldi	%	Fjöldi	%	Fjöldi	%	Fjöldi	%	Fjöldi	%	
Öll sveitarfélög	4387	48	1,1	126	2,9	695	15,8	1664	37,9	1854	42,3	4,2
Höfuðborgarsvæði	1957	21	1,1	59	3,0	311	15,9	716	36,6	850	43,4	4,2
Landsbyggð	2430	27	1,1	67	2,8	384	15,8	948	39,0	1004	41,3	4,2

Tafla 86. Á þessum vinnustað vil ég sannarlega leggja mig alla(n) fram. Greint eftir kyni og aldri

Á þessum vinnustað vil ég sannarlega leggja mig alla(n) fram

	Fjöldi	Alveg ósammála		Frekar ósammála		Hlutlaus		Frekar sammála		Mjög sammála		Meðaltal
		Fjöldi	%	Fjöldi	%	Fjöldi	%	Fjöldi	%	Fjöldi	%	
Allir	178	-	-	-	-	4	2,2	53	29,8	120	67,4	4,6
Karlar	27	-	-	-	-	-	-	11	40,7	14	51,9	4,4
Konur	151	-	-	-	-	-	-	42	27,8	106	70,2	4,7
30 ára og yngri	15	-	-	-	-	-	-	-	-	11	73,3	4,7
31-40 ára	61	-	-	-	-	-	-	17	27,9	43	70,5	4,7
41-50 ára	46	-	-	-	-	-	-	9	19,6	37	80,4	4,8
51-60 ára	38	-	-	-	-	-	-	16	42,1	21	55,3	4,5
61 árs og eldri	13	-	-	-	-	-	-	6	46,2	5	38,5	4,2

Aldur: Tau-c=-,12;α=,046

Tafla 87. Á þessum vinnustað vil ég sannarlega leggja mig alla(n) fram. Greint eftir búsetu

Á þessum vinnustað vil ég sannarlega leggja mig alla(n) fram

	Fjöldi	Alveg ósammála		Frekar ósammála		Hlutlaus		Frekar sammála		Mjög sammála		Meðaltal
		Fjöldi	%	Fjöldi	%	Fjöldi	%	Fjöldi	%	Fjöldi	%	
Öll sveitarfélög	4379	26	0,6	42	1,0	208	4,7	1332	30,4	2771	63,3	4,5
Höfuðborgarsvæði	1952	11	0,6	14	0,7	94	4,8	593	30,4	1240	63,5	4,6
Landsbyggð	2427	15	0,6	28	1,2	114	4,7	739	30,4	1531	63,1	4,5

Tafla 88. Þegar einhver gagnrýnir vinnustaðinn tek ég það til mín. Greint eftir kyni og aldri

Þegar einhver gagnrýnir vinnustaðinn tek ég það til mín

	Fjöldi	Alveg ósammála		Frekar ósammála		Hlutlaus		Frekar sammála		Mjög sammála		Meðaltal
		Fjöldi	%	Fjöldi	%	Fjöldi	%	Fjöldi	%	Fjöldi	%	
Allir	179	88	4,5	13	7,3	27	15,1	68	38,0	63	35,2	3,9
Karlar	27	-	-	-	-	-	-	13	48,1	8	29,6	3,8
Konur	152	6	3,9	10	6,6	26	17,1	55	36,2	55	36,2	3,9
30 ára og yngri	15	-	-	-	-	-	-	5	33,3	6	40,0	4,0
31-40 ára	61	-	-	4	6,6	11	18,0	27	44,3	17	27,9	3,9
41-50 ára	46	-	-	-	-	4	8,7	15	32,6	24	52,2	4,3
51-60 ára	39	-	-	5	12,8	7	17,9	14	35,9	11	28,2	3,7
61 árs og eldri	13	-	-	-	-	-	-	6	46,2	-	-	3,7

Tafla 89. Þegar einhver gagnrýnir vinnustaðinn tek ég það til mín. Greint eftir búsetu

Þegar einhver gagnrýnir vinnustaðinn tek ég það til mín

	Fjöldi	Alveg ósammála		Frekar ósammála		Hlutlaus		Frekar sammála		Mjög sammála		Meðaltal
		Fjöldi	%	Fjöldi	%	Fjöldi	%	Fjöldi	%	Fjöldi	%	
Öll sveitarfélög	4368	185	4,2	323	7,4	919	21,0	1654	37,9	1287	29,5	
Höfuðborgarsvæði	1948	85	4,4	153	7,9	424	21,8	721	37,0	565	29,0	3,8
Landsbyggð	2420	100	4,1	170	7,0	495	20,5	933	38,6	722	29,8	3,8

EINELTI, ÁREITI OG OFBELDI

Spurt var tvenns konar spurninga varðandi einelti¹, kynferðislegt áreiti², kynbundið áreiti³, hótanir og líkamlegt ofbeldi. Annars vegar var spurt hvort viðkomandi hafi orðið fyrir einhverju af þessu á vinnustað og hins vegar ef svo væri hver hafi þá verið gerandinn.

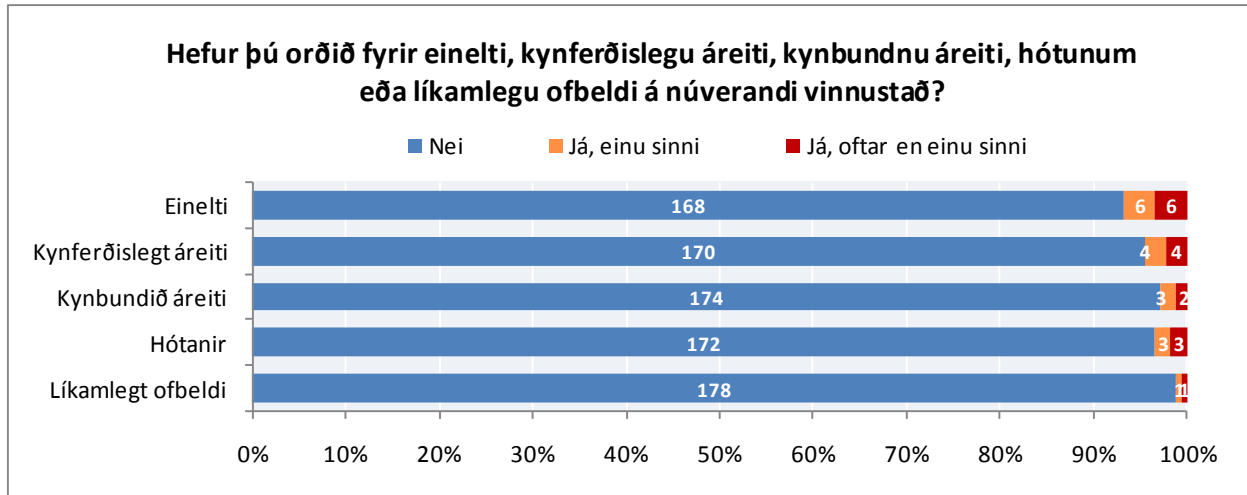

Mynd 43. Hefur þú orðið fyrir einelti, kynferðislegu áreiti, kynbundnu áreiti, hótunum eða líkamlegu ofbeldi á núverandi vinnustað?

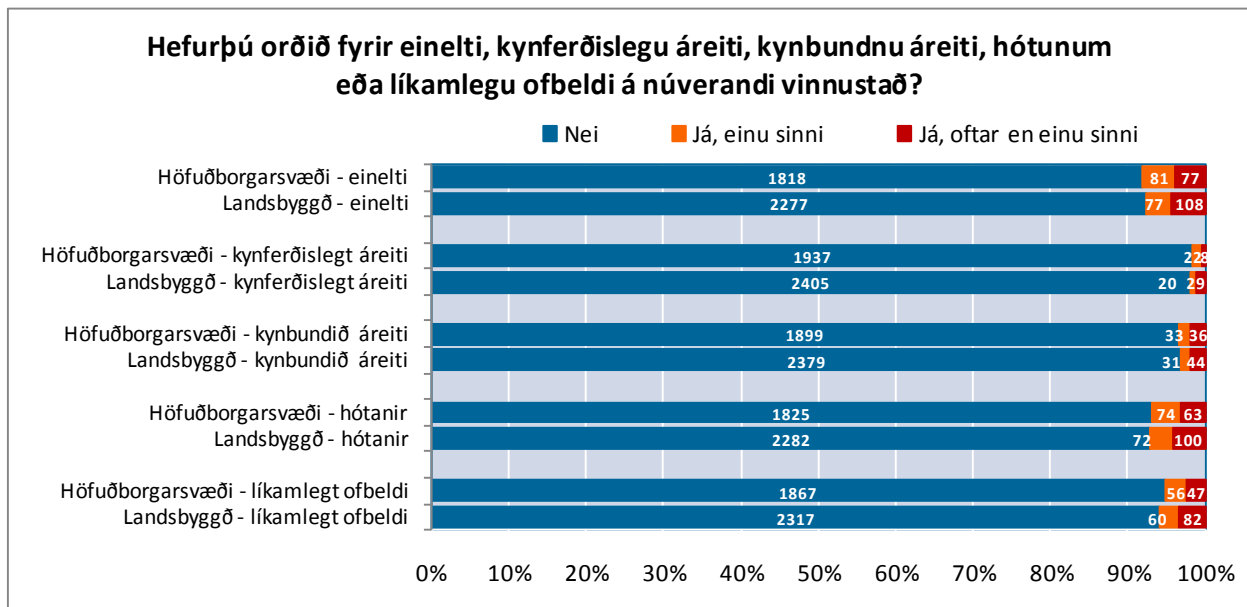

Mynd 44. Hefur þú orðið fyrir einelti, kynferðislegri áreitni, kynbundinni áreitni, hótunum eða líkamlegu ofbeldi á núverandi vinnustað. Greint eftir höfuðborgarsvæði og landsbyggð

¹ Skýrt var í spurningalistanum að einelti feli í sér særandi og/eða niðurlægjandi framkomu gagnvart einstaklingi. Framkoman er síendurtekin og stendur yfir í nokkurn tíma, vikur, mánuði eða ár.

² Skýrt var í spurningalistanum að kynferðislegt áreiti feli í sér kynferðislegar athafnir, hegðun eða athugasemdir sem beinast að einstaklingi og eru gegn hans samþykki og vilja.

³ Skýrt var í spurningalistanum að kynbundið áreiti er særandi eða niðurlægjandi framkoma í garð kvenna eða karla vegna kyns þeirra, t.d. konur eru..., karlar eru..., án þess þó að vera kynferðisleg.

Tafla 90. Hefur þú orðið fyrir einelti á núverandi vinnustað? Greint eftir kyni og aldri

Hefur þú orðið fyrir einelti á núverandi vinnustað?							
	Fjöldi	Nei		Já, einu sinni		Já, oft en einu sinni	
		Fjöldi	%	Fjöldi	%	Fjöldi	%
Allir	180	168	93,3	6	3,3	6	3,3
Karlar	27	25	92,6	-	-	-	-
Konur	153	143	93,5	6	3,9	4	2,6
30 ára og yngri	15	15	100,0	-	-	-	-
31-40 ára	62	58	9,5	-	-	-	-
41-50 ára	46	44	95,7	-	-	-	-
51-60 ára	39	33	84,6	4	10,3	-	-
61 árs og eldri	13	13	100,0	-	-	-	-

Tafla 91. Hefur þú orðið fyrir einelti á núverandi vinnustað? Greint eftir búsetu

Hefur þú orðið fyrir einelti á núverandi vinnustað?							
	Fjöldi	Nei		Já, einu sinni		Já, oft en einu sinni	
		Fjöldi	%	Fjöldi	%	Fjöldi	%
Öll sveitarfélög	4438	4095	92,3	158	3,6	185	4,2
Höfuðborgarsvæði	1976	1818	92,0	81	4,1	77	3,9
Landsbyggð	2462	2277	92,5	77	3,1	108	4,4

Tafla 92. Hefur þú orðið fyrir kynferðislegu áreiti á núverandi vinnustað? Greint eftir kyni og aldri

Hefur þú orðið fyrir kynferðislegu áreiti á núverandi vinnustað?							
	Fjöldi	Nei		Já, einu sinni		Já, oft en einu sinni	
		Fjöldi	%	Fjöldi	%	Fjöldi	%
Allir	178	170	95,5	4	2,2	4	2,2
Karlar	27	25	92,6	-	-	-	-
Konur	151	145	96,0	-	-	-	-
30 ára og yngri	15	14	93,3	-	-	-	-
31-40 ára	62	60	96,8	-	-	-	-
41-50 ára	45	44	97,	-	-	-	-
51-60 ára	39	36	92,3	-	-	-	-
61 árs og eldri	12	12	100,0	-	-	-	-

Tafla 93. Hefur þú orðið fyrir kynferðislegu áreiti á núverandi vinnustað? Greint eftir búsetu

	Fjöldi	Nei		Já, einu sinni		Já, oftar en einu sinni	
		Fjöldi	%	Fjöldi	%	Fjöldi	%
Öll sveitarfélög	4421	4342	98,2	42	1,0	37	0,8
Höfuðborgarsvæði	1967	1937	98,5	22	1,1	8	0,4
Landsbyggð	2454	2405	98,0	20	0,8	29	1,2

Tafla 94. Hefur þú orðið fyrir kynbundnu áreiti á núverandi vinnustað? Greint eftir kyni og aldri

	Fjöldi	Nei		Já, einu sinni		Já, oftar en einu sinni	
		Fjöldi	%	Fjöldi	%	Fjöldi	%
Allir	179	174	97,2	-	-	-	-
Karlar	27	26	96,3	-	-	-	-
Konur	152	148	97,4	-	-	-	-
30 ára og yngri	15	15	100,0	-	-	-	-
31-40 ára	61	59	96,7	-	-	-	-
41-50 ára	46	46	100,0	-	-	-	-
51-60 ára	39	36	92,3	-	-	-	-
61 árs og eldri	13	13	100,0	-	-	-	-

Tafla 95. Hefur þú orðið fyrir kynbundnu áreiti á núverandi vinnustað? Greint eftir búsetu

	Fjöldi	Nei		Já, einu sinni		Já, oftar en einu sinni	
		Fjöldi	%	Fjöldi	%	Fjöldi	%
Öll sveitarfélög	4422	4278	96,7	64	1,4	80	1,8
Höfuðborgarsvæði	1968	1899	96,5	33	1,7	36	1,8
Landsbyggð	2454	2379	96,9	31	1,3	44	1,8

Tafla 96. Hefur þú orðið fyrir hótunum á núverandi vinnustað? Greint eftir kyni og aldri

Hefur þú orðið fyrir hótunum á núverandi vinnustað?							
	Fjöldi	Nei		Já, einu sinni		Já, oftar en einu sinni	
		Fjöldi	%	Fjöldi	%	Fjöldi	%
Allir	178	172	96,6	-	-	-	-
Karlar	27	26	96,3	-	-	-	-
Konur	151	146	96,7	-	-	-	-
30 ára og yngri	15	15	100,0	-	-	-	-
31-40 ára	62	90	96,8	-	-	-	-
41-50 ára	45	42	93,3	-	-	-	-
51-60 ára	39	38	97,4	-	-	-	-
61 árs og eldri	12	12	100,0	-	-	-	-

Tafla 97. Hefur þú orðið fyrir hótunum á núverandi vinnustað? Greint eftir búsetu

Hefur þú orðið fyrir hótunum á núverandi vinnustað?							
	Fjöldi	Nei		Já, einu sinni		Já, oftar en einu sinni	
		Fjöldi	%	Fjöldi	%	Fjöldi	%
Öll sveitarfélög	4416	4107	93,0	146	3,3	163	3,7
Höfuðborgarsvæði	1962	1825	93,0	74	3,8	63	3,2
Landsbyggð	2454	2282	93,0	72	2,9	100	4,1

Tafla 98. Hefur þú orðið fyrir líkamlegu ofbeldi á núverandi vinnustað? Greint eftir kyni og aldri

Hefur þú orðið fyrir líkamlegu ofbeldi á núverandi vinnustað?							
	Fjöldi	Nei		Já, einu sinni		Já, oftar en einu sinni	
		Fjöldi	%	Fjöldi	%	Fjöldi	%
Allir	180	178	98,9	-	-	-	-
Karlar	27	27	100,0	-	-	-	-
Konur	153	151	98,7	-	-	-	-
30 ára og yngri	15	15	100,0	-	-	-	-
31-40 ára	62	61	98,4	-	-	-	-
41-50 ára	46	45	97,8	-	-	-	-
51-60 ára	39	39	100,0	-	-	-	-
61 árs og eldri	13	13	100,0	-	-	-	-

Tafla 99. Hefur þú orðið fyrir líkamlegu ofbeldi núverandi vinnustað? Greint eftir búsetu

Hefur þú orðið fyrir líkamlegu ofbeldi á núverandi vinnustað?							
	Fjöldi	Nei		Já, einu sinni		Já, oftar en einu sinni	
		Fjöldi	%	Fjöldi	%	Fjöldi	%
Öll sveitarfélög	4429	4184	94,5	116	2,6	129	2,9
Höfuðborgarsvæði	1970	1867	94,8	56	2,8	47	2,4
Landsbyggð	2459	2317	94,2	60	2,4	82	3,3

JAFNVÆGI MILLI VINNU OG EINKALÍFS

Þátttakendur tóku afstöðu til þess hversu sammála eða ósammála þeir voru fullyrðingunni „Mér finnst vera gott jafnvægi hjá mér milli vinnu og einkalífs“.

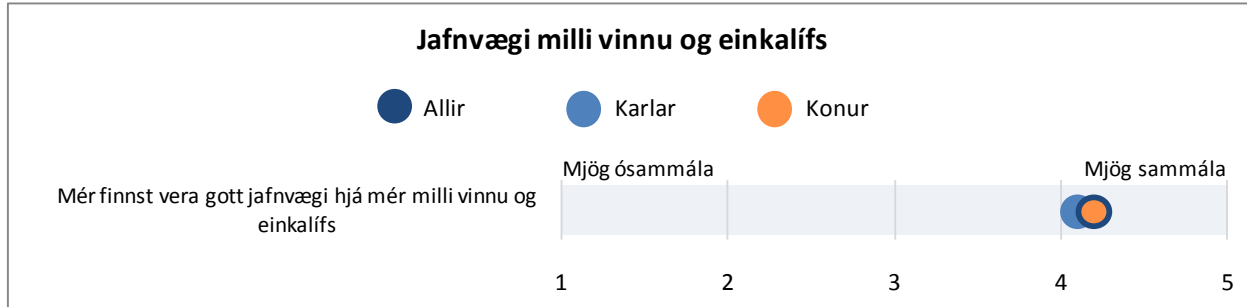

Mynd 45. Jafnvægi milli vinnu og einkalífs. Greint eftir kyni



Mynd 46. Jafnvægi milli vinnu og einkalífs. Greint eftir höfuðborgarsvæði og landsbyggð

Tafla 100. Mér finnst gott jafnvægi hjá mér milli vinnu og einkalífs. Greint eftir kyni og aldri

Mér finnst gott jafnvægi hjá mér milli vinnu og einkalífs												
	Fjöldi	Mjög ósammála		Frekar ósammála		Hvorki ósammála né sammála		Frekar sammála		Mjög sammála		Meðaltal
		Fjöldi	%	Fjöldi	%	Fjöldi	%	Fjöldi	%	Fjöldi	%	
Allir	177	-	-	10	5,6	19	10,7	71	40,1	77	43,5	4,2
Karlar	27	-	-	-	-	-	-	19	70,4	6	22,2	4,1
Konur	150	-	-	9	6,0	18	12,0	52	34,7	71	47,3	4,2
30 ára og yngri	14	-	-	-	-	-	-	8	57,1	6	42,9	4,4
31-40 ára	64	-	-	-	-	9	14,1	27	42,2	27	42,2	4,3
41-50 ára	44	-	-	4	9,1	5	11,4	15	34,1	20	45,5	4,2
51-60 ára	37	-	-	4	10,8	-	-	14	37,8	16	43,2	4,1
61 árs og eldri	13	-	-	-	-	-	-	4	30,8	7	53,8	4,3

Kyn: Tau-c=,01;α=,038

Tafla 101. Mér finnst gott jafnvægi hjá mér milli vinnu og einkalífs. Greint eftir búsetu

Mér finnst gott jafnvægi hjá mér milli vinnu og einkalífs

	Fjöldi	Mjög ósammála		Frekar ósammála		Hvorki ósammála né sammála		Frekar sammála		Mjög sammála		Meðaltal
		Fjöldi	%	Fjöldi	%	Fjöldi	%	Fjöldi	%	Fjöldi	%	
Öll sveitarfélög	4484	69	1,5	280	6,2	550	12,3	1954	43,6	1631	36,4	4,1
Höfuðborgarsvæði	1990	30	1,5	120	6,0	246	12,4	881	44,3	713	35,8	4,1
Landsbyggð	2494	39	1,6	160	6,4	304	12,2	1073	43,0	918	36,8	4,1

ALMENNT HEILSUFAR

Í þessum kafla er að finna niðurstöður varðandi almennt heilsufar starfsfólks sveitarfélaga. Spurt var m.a. út í sjálfmetna heilsu, veikindafjarveru, svefn og verki.

SJÁLFMETIN HEILSA

Þátttakendur voru spurðir hvort líkamleg og andleg heilsa þeirra væri betri eða verri en fyrir efnahagshrunið sem varð í október 2008 og hvort vinnustaðurinn hafi útvegað stuðning eða önnur úrræði til að bæta líðanina.

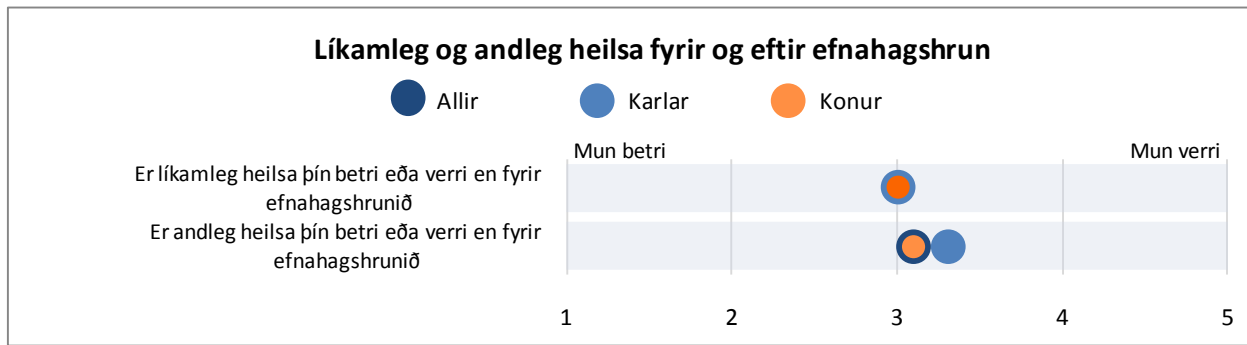

Mynd 47. Er líkamleg og andleg heilsa þín betri eða verri en fyrir efnahagshrunið sem varð í október árið 2008? Greint eftir kyni

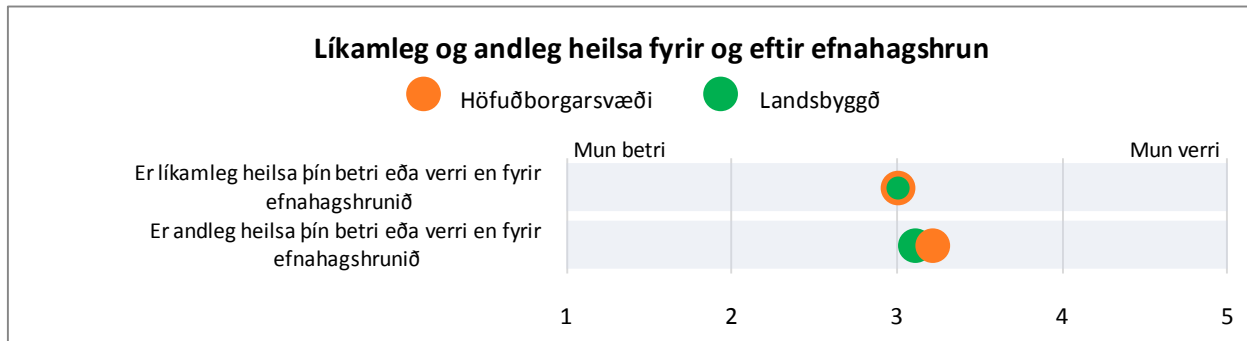

Mynd 48. Er líkamleg og andleg heilsa þín betri eða verri en fyrir efnahagshrunið sem varð í október árið 2008? Greint eftir höfuðborgarsvæði og landsbyggð

Tafla 102. Er líkamleg heilsa þín betri eða verri en fyrir efnahagshrunið sem varð í október árið 2008? Greint eftir kyni og aldri**Er líkamleg heilsa þín betri eða verri en fyrir efnahagshrunið sem varð í október árið 2008?**

	Fjöldi	Mun betri		Nokkru betri		Svipuð		Nokkuð verri		Mun verri		Meðaltal
		Fjöldi	%	Fjöldi	%	Fjöldi	%	Fjöldi	%	Fjöldi	%	
Allir	179	5	2,8	13	7,3	144	80,4	15	8,4	-	-	3,0
Karlar	27	-	-	-	-	21	77,8	-	-	-	-	3,0
Konur	152	5	3,3	10	6,6	123	80,9	13	8,6	-	-	3,0
30 ára og yngri	15	-	-	-	-	13	86,7	-	-	-	-	3,1
31-40 ára	61	-	-	7	11,5	45	73,8	5	8,2	-	-	2,9
41-50 ára	46	-	-	-	-	39	84,8	-	-	-	-	3,0
51-60 ára	39	-	-	-	-	31	79,5	5	12,8	-	-	3,0
61 árs og eldri	13	-	-	-	-	12	92,3	-	-	-	-	2,9

Tafla 103. Er líkamleg heilsa þín betri eða verri en fyrir efnahagshrunið sem varð í október árið 2008? Greint eftir búsetu**Er líkamleg heilsa þín betri eða verri en fyrir efnahagshrunið sem varð í október árið 2008?**

	Fjöldi	Mun betri		Nokkru betri		Svipuð		Nokkuð verri		Mun verri		Meðaltal
		Fjöldi	%	Fjöldi	%	Fjöldi	%	Fjöldi	%	Fjöldi	%	
Öll sveitarfélög	4389	148	3,4	216	4,9	3442	78,4	485	11,1	98	2,2	3,0
Höfuðborgarsvæði	1959	73	3,7	894	4,8	1516	77,4	220	11,2	56	2,9	3,0
Landsbyggð	2430	75	3,1	122	5,0	1926	79,3	265	10,9	42	1,7	3,0

Tafla 104. Er andleg heilsa þín betri eða verri en fyrir efnahagshrunið sem varð í október árið 2008? Greint eftir kyni og aldri**Er andleg heilsa þín betri eða verri en fyrir efnahagshrunið sem varð í október árið 2008?**

	Fjöldi	Mun betri		Nokkru betri		Svipuð		Nokkuð verri		Mun verri		Meðaltal
		Fjöldi	%	Fjöldi	%	Fjöldi	%	Fjöldi	%	Fjöldi	%	
Allir	179	4	2,2	5	2,8	142	79,3	23	12,8	5	2,8	3,1
Karlar	27	-	-	-	-	19	70,4	7	25,9	-	-	3,3
Konur	152	4	2,6	5	3,3	123	80,9	16	10,5	4	2,6	3,1
30 ára og yngri	15	-	-	-	-	13	86,7	-	-	-	-	3,1
31-40 ára	61	-	-	-	-	45	73,8	11	18,0	-	-	3,2
41-50 ára	46	-	-	4	8,7	35	76,1	5	10,9	-	-	3,0
51-60 ára	39	-	-	-	-	31	79,5	5	12,8	-	-	3,1
61 árs og eldri	13	-	-	-	-	13	100,0	-	-	-	-	3,0

Kyn: Tau-c=-,10;α=,029

Tafla 105. Er andleg heilsa þín betri eða verri en fyrir efnahagshrunið sem varð í október árið 2008? Greint eftir búsetu

Er andleg heilsa þín betri eða verri en fyrir efnahagshrunið sem varð í október árið 2008?

	Fjöldi	Mun betri		Nokkru betri		Svipuð		Nokkuð verri		Mun verri		Meðaltal
		Fjöldi	%	Fjöldi	%	Fjöldi	%	Fjöldi	%	Fjöldi	%	
Öll sveitarfélög	4381	107	2,4	194	4,4	3106	70,9	838	19,1	136	3,1	3,2
Höfuðborgarsvæði	1951	45	2,3	86	4,4	1313	67,3	431	22,1	76	3,9	3,2
Landsbyggð	2430	62	2,6	108	4,4	1793	73,8	407	16,7	60	2,5	3,1

Landskvæði: Tau-c=-,07;α=,000

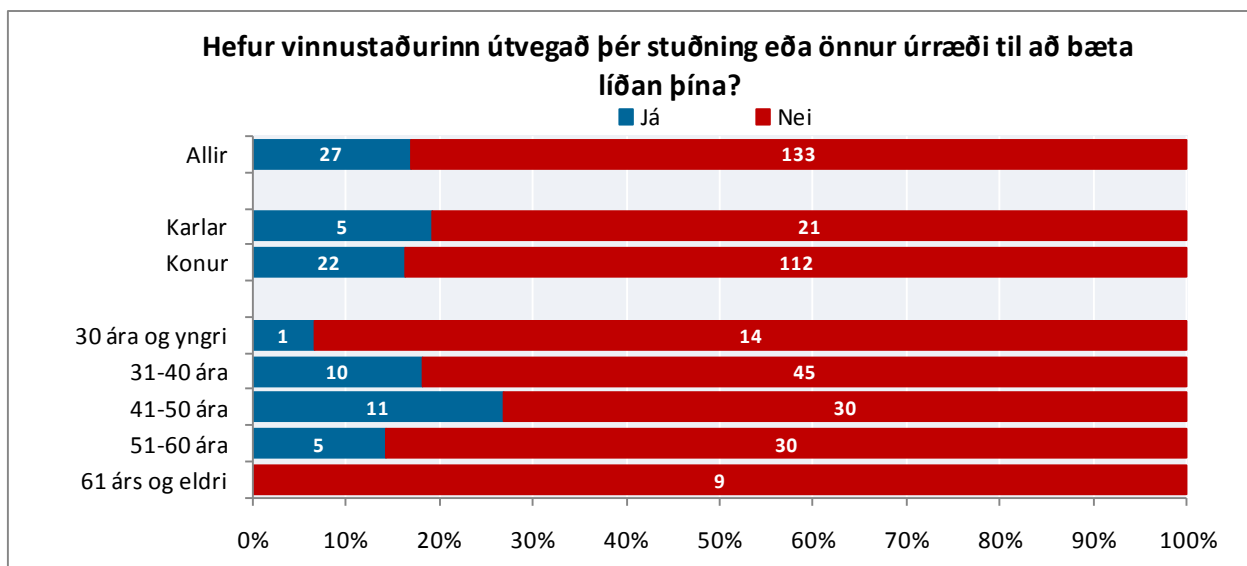

Mynd 49. Hefur vinnustaðurinn útvegað þér stuðning eða önnur úrræði til að bæta líðan þína? Greint eftir kyni og aldri

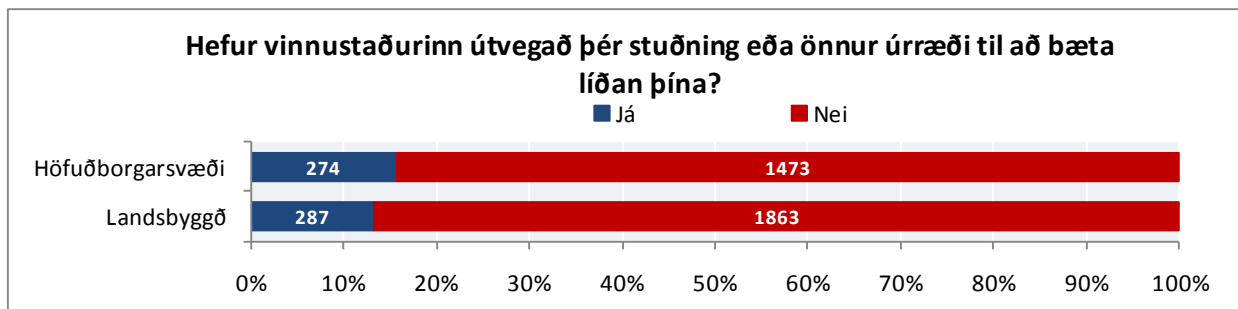

Mynd 50. Hefur vinnustaðurinn útvegað þér stuðning eða önnur úrræði til að bæta líðan þína? Greint eftir höfuðborgarsvæði og landsbyggð

Tafla 106. Hefur vinnustaðurinn útvegað þér stuðning eða önnur úrræði til að bæta líðan þína? Greint eftir kyni og aldri

	Fjöldi	Já		Nei	
		Fjöldi	%	Fjöldi	%
Allir	160	27	16,9	133	83,1
Karlar	26	5	19,2	21	80,8
Konur	134	22	16,4	112	83,6
30 ára og yngri	15	-	-	14	93,3
31-40 ára	55	10	18,2	45	81,8
41-50 ára	41	11	26,8	30	73,2
51-60 ára	35	5	14,3	30	85,7
61 árs og eldri	9	-	-	9	100,0

Tafla 107. Hefur vinnustaðurinn útvegað þér stuðning eða önnur úrræði til að bæta líðan þína? Greint eftir búsetu

	Fjöldi	Já		Nei	
		Fjöldi	%	Fjöldi	%
Öll sveitarfélög	3897	561	14,4	3336	85,6
Höfuðborgarsvæði	1747	274	15,7	1473	84,3
Landsbyggð	2150	287	13,3	1863	86,7

Landssvæði: Tau-c=,02;α=,040

VEIKINDAFJARVERA

Spurt var þriggja spurninga er lutu að veikindafjarveru starfsfólks sveitarfélaga: (1) „Hve marga daga, ef einhverja, hefur þú verið frá launaðri vinnu vegna veikinda á síðustu tólf mánuðum?“ (2) „Hefurðu mætt veik(ur) í vinnu vegna álags á síðustu tólf mánuðum?“ (3) „Hefur þú leitað til læknis vegna veikinda/heilsubreysts sem þú rekur til aðstæðna í vinnunni síðast liðna 12 mánuði?“

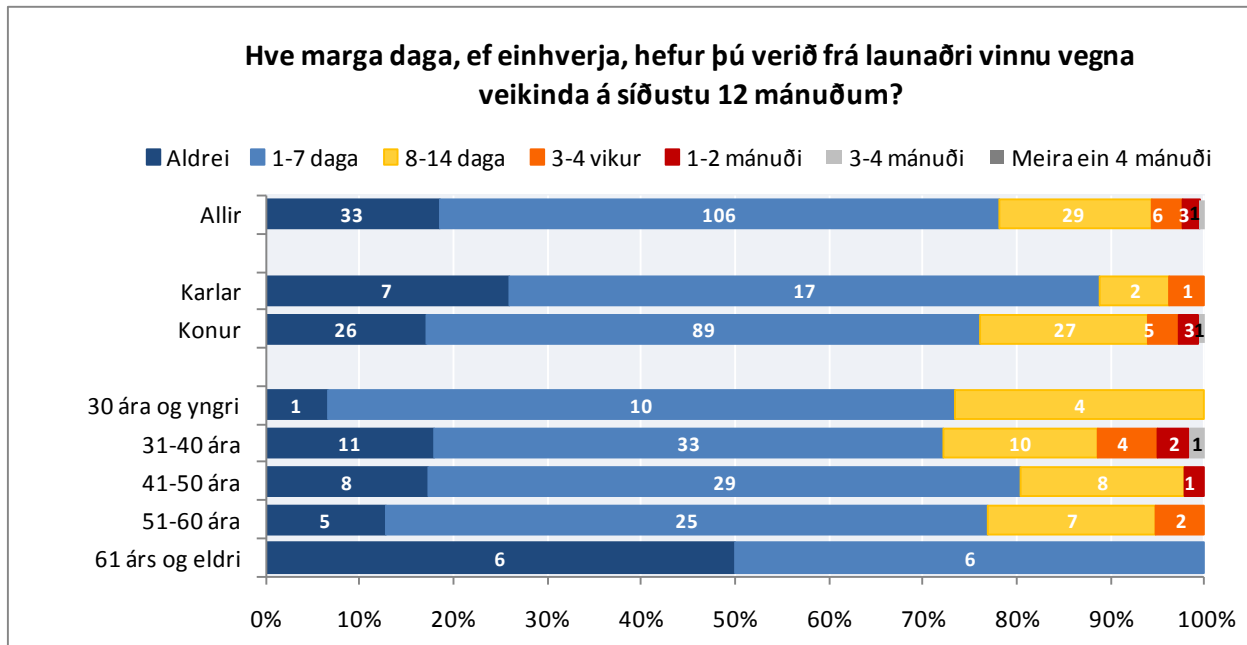

Mynd 51. Hve marga daga, ef einhverja, hefur þú verið frá launaðri vinnu vegna veikinda á síðustu 12 mánuðum? Greint eftir kyni og aldri

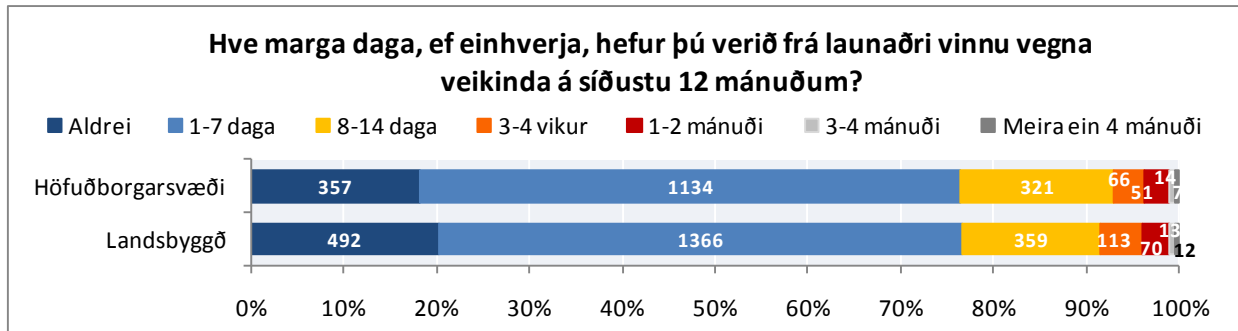

Mynd 52. Hve marga daga, ef einhverja, hefur þú verið frá launaðri vinnu vegna veikinda á síðustu 12 mánuðum? Greint eftir höfuðborgarsvæði og landsbyggð

Tafla 108. Hve marga daga, ef einhverja, hefur þú verið frá launaðri vinnu vegna veikinda á síðustu 12 mánuðum? Greint eftir kyni og aldri

Hve marga daga, ef einhverja, hefur þú verið frá launaðri vinnu vegna veikinda á síðustu 12 mánuðum?

	Fj.	Aldrei		1-7 daga		8-14 daga		3-4 vikur		1-2 mánuði		3-4 mánuði		Meira en 4 mánuði	
		Fj.	%	Fj.	%	Fj.	%	Fj.	%	Fj.	%	Fj.	%	Fj.	%
Allir	178	33	18,5	106	59,6	29	16,3	6	3,4	-	-	-	-	-	-
Karlar	27	7	25,9	17	63,0	-	-	-	-	-	-	-	-	-	-
Konur	151	26	17,2	89	58,9	27	17,9	5	3,3	-	-	-	-	-	-
30 ára og yngri	15	-	-	10	66,7	4	26,7	-	-	-	-	-	-	-	-
31-40 ára	61	11	18,0	33	54,1	10	16,4	4	6,6	-	-	-	-	-	-
41-50 ára	46	8	17,4	29	63,0	8	17,4	-	-	-	-	-	-	-	-
51-60 ára	39	5	12,8	25	64,1	7	17,9	-	-	-	-	-	-	-	-
61 árs og eldri	12	6	50,0	6	50,0	-	-	-	-	-	-	-	-	-	-

Tafla 109. Hve marga daga, ef einhverja, hefur þú verið frá launaðri vinnu vegna veikinda á síðustu 12 mánuðum? Greint eftir búsetu

Hve marga daga, ef einhverja, hefur þú verið frá launaðri vinnu vegna veikinda á síðustu 12 mánuðum?

	Fj.	Aldrei		1-7 daga		8-14 daga		3-4 vikur		1-2 mánuði		3-4 mánuði		Meira en 4 mánuði	
		Fj.	%	Fj.	%	Fj.	%	Fj.	%	Fj.	%	Fj.	%	Fj.	%
Öll sveitarfélög	4375	849	19,4	2500	57,1	680	15,5	179	4,1	121	2,8	27	0,6	19	0,4
Höfuðborgarsvæði	1950	357	18,3	1134	58,2	321	16,5	66	3,4	51	2,6	14	0,7	7	0,4
Landsbyggð	2425	492	20,3	1366	56,3	359	14,8	113	4,7	70	2,9	13	0,5	12	0,5

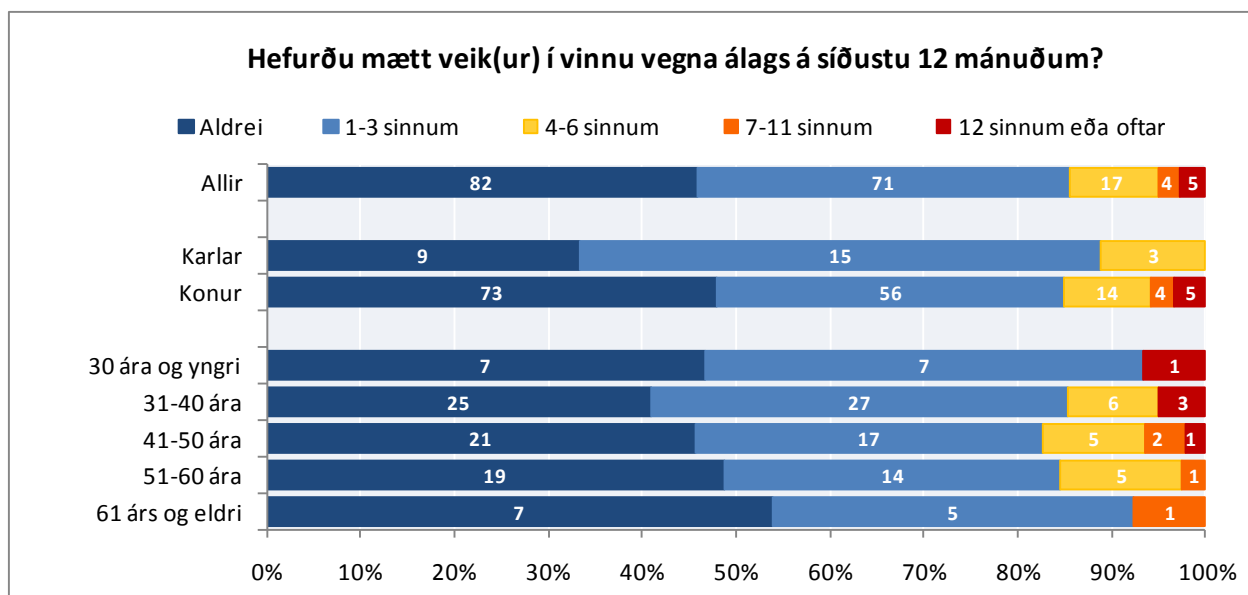

Mynd 53. Hefurðu mætt veik(ur) í vinnu vegna álags á síðustu 12 mánuðum? Greint eftir kyni og aldri

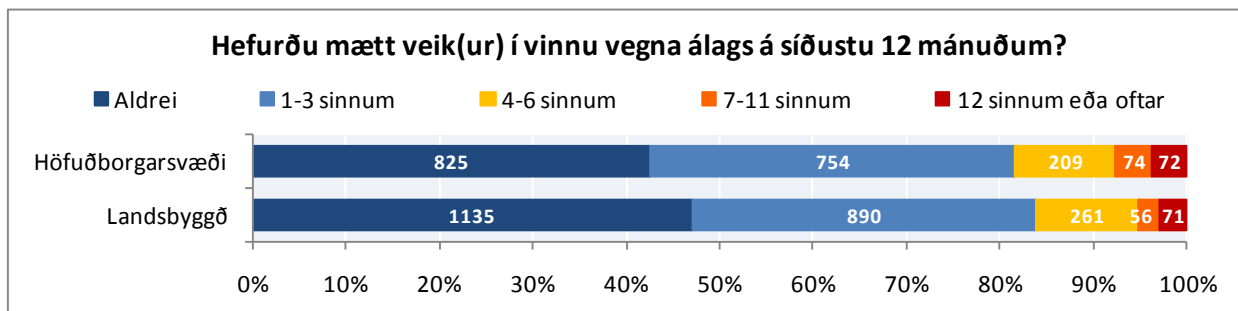

Mynd 54. Hefurðu mætt veik(ur) í vinnu vegna álags á síðustu 12 mánuðum? Greint eftir höfuðborgarsvæði og landsbyggð

Tafla 110. Hefurðu mætt veik(ur) í vinnu vegna álags á síðustu 12 mánuðum? Greint eftir kyni og aldri

Hefurðu mætt veik(ur) í vinnu vegna álags á síðustu 12 mánuðum?

	Fjöldi	Aldrei		1-3 sinnum		4-6 sinnum		7-11 sinnum		12 sinnum eða oftar	
		Fjöldi	%	Fjöldi	%	Fjöldi	%	Fjöldi	%	Fjöldi	%
Allir	179	82	45,8	71	39,7	17	9,5	4	2,2	5	2,8
Karlar	27	9	33,3	15	55,6	-	-	-	-	-	-
Konur	152	73	48,0	56	36,8	14	9,2	4	2,6	5	3,3
30 ára og yngri	15	7	46,7	7	46,7	-	-	-	-	-	-
31-40 ára	61	25	41,0	27	44,3	9	9,8	-	-	-	-
41-50 ára	46	21	45,7	17	37,0	5	10,9	-	-	-	-
51-60 ára	39	19	48,7	14	35,9	5	12,8	-	-	-	-
61 árs og eldri	13	7	53,8	5	38,5	-	-	-	-	-	-

Tafla 111. Hefurðu mætt veik(ur) í vinnu vegna álags á síðustu 12 mánuðum? Greint eftir búsetu

Hefurðu mætt veik(ur) í vinnu vegna álags á síðustu 12 mánuðum?

	Fjöldi	Aldrei		1-3 sinnum		4-6 sinnum		7-11 sinnum		12 sinnum eða oftar	
		Fjöldi	%	Fjöldi	%	Fjöldi	%	Fjöldi	%	Fjöldi	%
Öll sveitarfélög	4347	1960	45,1	1644	37,8	470	10,8	130	3,0	143	3,3
Höfuðborgarsvæði	1934	825	42,7	754	39,0	209	10,8	74	3,8	72	3,7
Landsbyggð	2413	1135	47,0	890	36,9	261	10,8	56	2,3	71	2,0

Landsvæði: Tau-c=-,05;α=-,002

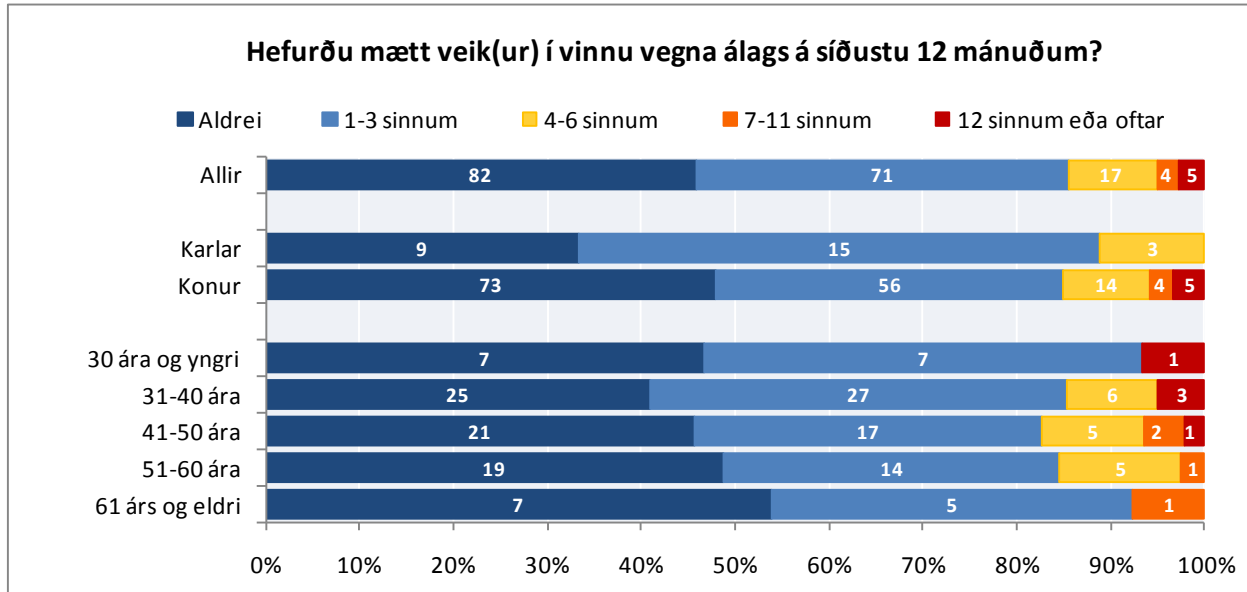

Mynd 55. Hefur þú leitað til læknis vegna veikinda/heilsubreysts sem þú rekur til aðstæðna í vinnunni síðastliðna 12 mánuði? Greint eftir kyni og aldri

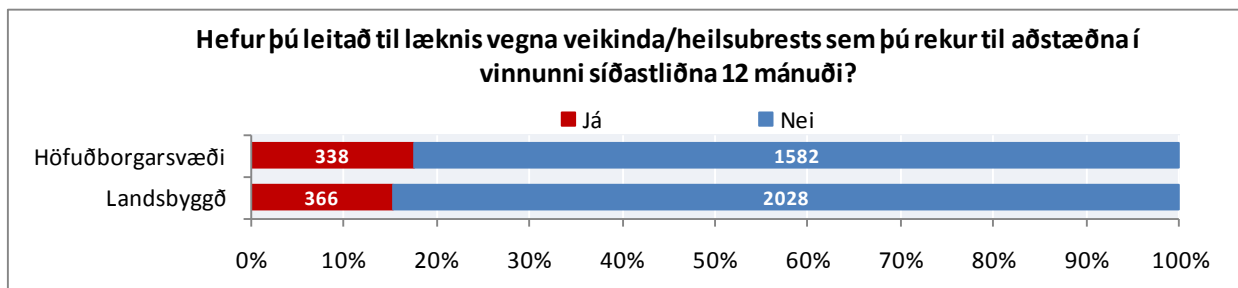

Mynd 56. Hefur þú leitað til læknis vegna veikinda/heilsubreysts sem þú rekur til aðstæðna í vinnunni síðastliðna 12 mánuði? Greint eftir höfuðborgarsvæði og landsbyggð

Tafla 112. Hefur þú leitað til læknis vegna veikinda/heilsubreysts sem þú rekur til aðstæðna í vinnunni síðastliðna 12 mánuði? Greint eftir kyni og aldri

Hefur þú leitað til læknis vegna veikinda/heilsubreysts sem þú rekur til aðstæðna í vinnunni síðastliðna 12 mánuði

	Fjöldi	Já		Nei	
		Fjöldi	%	Fjöldi	%
Allir	174	24	13,8	150	86,2
Karlar	26	-	-	23	88,5
Konur	148	21	14,2	127	85,8
30 ára og yngri	15	-	-	14	93,3
31-40 ára	61	9	14,8	52	85,2
41-50 ára	46	5	10,9	41	89,1
51-60 ára	38	8	21,1	30	78,9
61 árs og eldri	10	-	-	9	90,0

Tafla 113. Hefur þú leitað til læknis vegna veikinda/heilsubreysts sem þú rekur til aðstæðna í vinnunni síðastliðna 12 mánuði? Greint eftir búsetu

	Fjöldi	Já		Nei	
		Fjöldi	%	Fjöldi	%
Öll sveitarfélög	4314	704	16,3	3610	83,7
Höfuðborgarsvæði	1920	338	17,6	2394	366
Landsbyggð	2394	366	15,3	2028	84,7

Landssvæði: Tau-c=,02;α=,042

SVEFN

Spurt var tveggja spurninga um svefn, annars vegar var spurt hvort viðkomandi fái nægan nætursvefn og hins vegar hvort viðkomandi eigi við svefnvandamál að stríða.

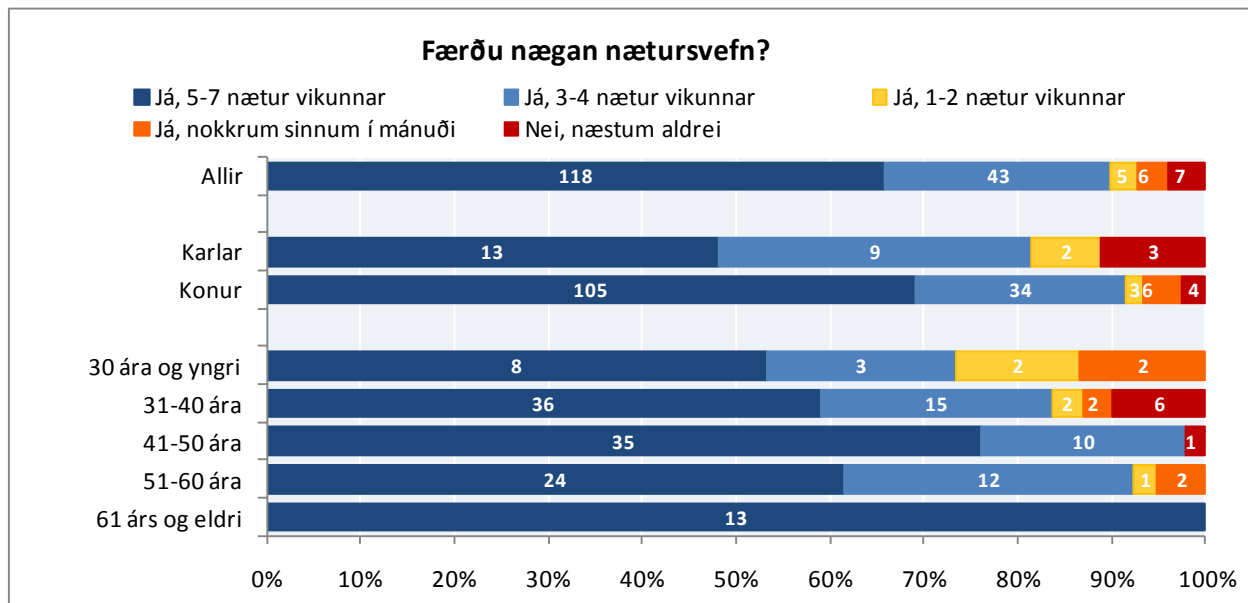

Mynd 57. Færðu nægan nætursvefn? Greint eftir kyni og aldri

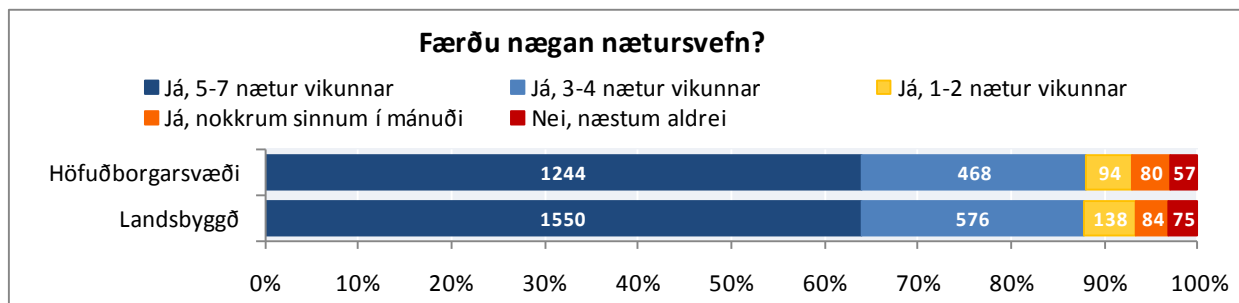

Mynd 58. Færðu nægan nætursvefn? Greint eftir höfuðborgarsvæði og landsbyggð

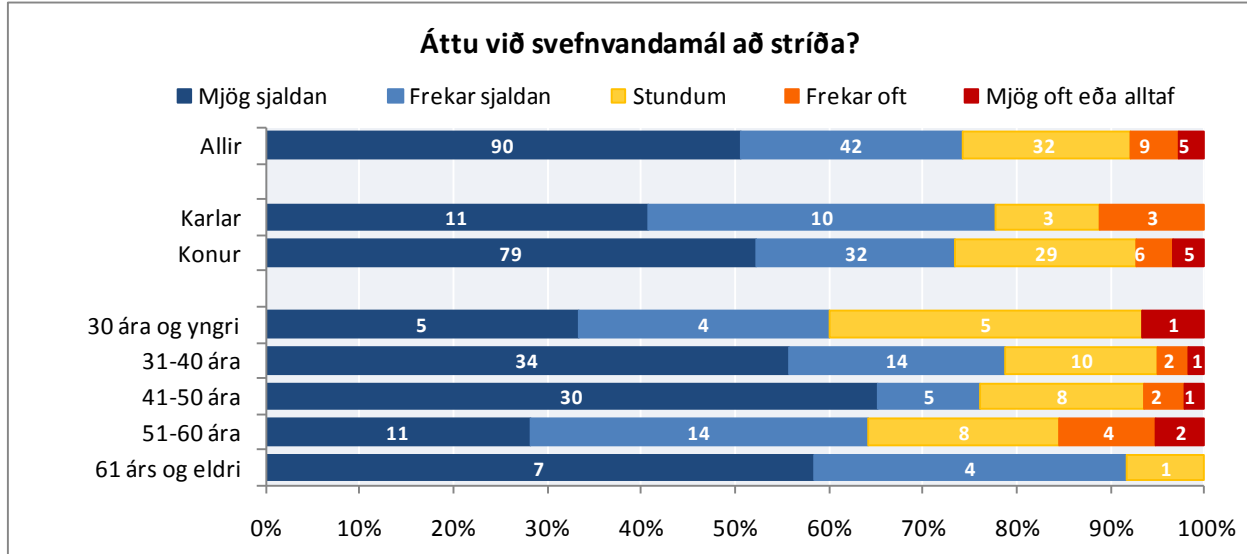

Mynd 59. Áttu við svefnvandamál að stríða? Greint eftir kyni og aldri

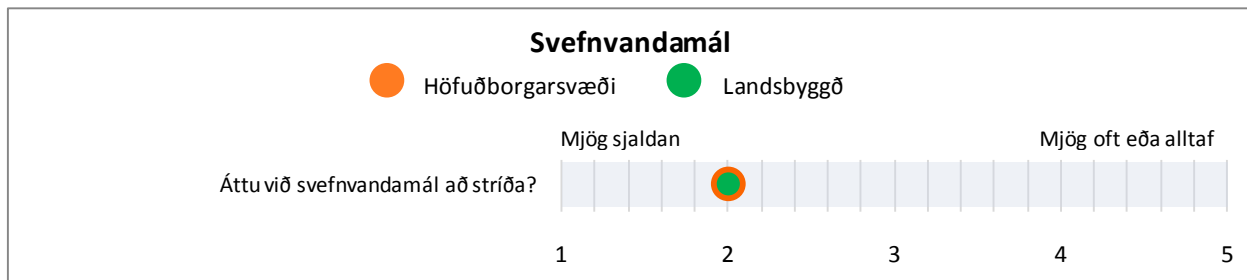

Mynd 60. Áttu við svefnvandamál að stríða? Greint eftir höfuðborgarsvæði og landsbyggð

Tafla 114. Færðu nægan nætursvefn? Greint eftir kyni og aldri

Færðu nægan nætursvefn?

	Fjöldi	Já, 5-7 nætur vikunnar		Já, 3-4 nætur vikunnar		Já, 1-2 nætur vikunnar		Já, nokkrum sinnum í mánuði		Nei, næstum aldrei	
		Fjöldi	%	Fjöldi	%	Fjöldi	%	Fjöldi	%	Fjöldi	%
Allir	179	118	65,9	43	24,0	5	2,8	6	3,4	7	3,9
Karlar	27	13	48,1	9	33,3	-	-	-	-	-	-
Konur	152	105	69,1	34	22,4	-	-	6	3,9	4	2,6
30 ára og yngri	15	8	53,3	-	-	-	-	-	-	-	-
31-40 ára	61	36	59,0	15	24,6	-	-	-	-	6	9,8
41-50 ára	46	35	76,1	10	21,7	-	-	-	-	-	-
51-60 ára	39	24	61,5	12	30,8	-	-	-	-	-	-
61 árs og eldri	13	13	100,0	-	-	-	-	-	-	-	-

Kyn: Tau-c=-,12;α=,047
Aldur: Tau-c=-,13;α=,012

Tafla 115. Færðu nægan nætursvefn? Greint eftir búsetu

Færðu nægan nætursvefn?											
	Fjöldi	Já, 5-7 nætur vikunnar		Já, 3-4 nætur vikunnar		Já, 1-2 nætur vikunnar		Já, nokkrum sinnum í mánuði		Nei, næstum aldrei	
		Fjöldi	%	Fjöldi	%	Fjöldi	%	Fjöldi	%	Fjöldi	%
Öll sveitarfélög	4366	2794	64,0	1044	23,9	23	5,3	164	3,8	132	3,0
Höfuðborgarsvæði	1943	1244	64,0	468	24,1	94	4,8	80	4,1	57	2,9
Landsbyggð	2423	1550	64,0	576	23,8	138	5,7	84	3,5	75	3,1

Tafla 116. Áttu við svefnavandamál að stríða? Greint eftir kyni og aldri

Áttu við svefnavandamál að stríða?												
	Fjöldi	Mjög sjaldan eða aldrei		Frekar sjaldan		Stundum		Frekar oft		Mjög oft eða alltaf		Meðaltal
		Fjöldi	%	Fjöldi	%	Fjöldi	%	Fjöldi	%	Fjöldi	%	
Allir	178	90	50,6	42	23,6	32	18,0	9	5,1	5	2,8	1,9
Karlar	27	11	40,7	10	37,0	-	-	-	-	-	-	1,9
Konur	151	79	52,3	32	21,2	29	19,2	6	4,0	5	3,3	1,9
30 ára og yngri	15	5	33,3	4	26,7	5	33,3	-	-	-	-	2,2
31-40 ára	61	34	55,7	14	23,0	10	16,4	-	-	-	-	1,7
41-50 ára	46	30	65,2	5	10,9	8	17,4	-	-	-	-	1,7
51-60 ára	39	11	28,2	14	35,9	8	20,5	4	10,3	-	-	2,3
61 árs og eldri	12	7	58,3	4	33,3	-	-	-	-	-	-	1,5

Kyn: Tau-c=,13;α=,000

Tafla 117. Áttu við svefnavandamál að stríða? Greint eftir búsetu

Áttu við svefnavandamál að stríða?												
	Fjöldi	Mjög sjaldan eða aldrei		Frekar sjaldan		Stundum		Frekar oft		Mjög oft eða alltaf		Meðaltal
		Fjöldi	%	Fjöldi	%	Fjöldi	%	Fjöldi	%	Fjöldi	%	
Öll sveitarfélög	4371	2066	47,3	913	20,9	984	22,5	300	6,9	108	2,5	2,0
Höfuðborgarsvæði	1947	918	47,1	392	20,1	452	23,2	135	6,9	50	2,6	2,0
Landsbyggð	2424	1148	47,4	521	21,5	532	21,9	165	6,8	58	2,4	2,0

HEILSUFARSEINKENNI OG VERKIR

Spurt var hvort þrekleysi, vöðvabólga, verkir í baki/herðum, tíðir höfuðverkir, verkir í kvið, andþyngsli, svefnerfiðleikar, þungar áhyggjur, kvíði, depurð, hjartsláttartruflanir, hækkaður blóðþrýstingur, ristilkrampi eða kvef/umgangspestir hafi truflað daglegt líf viðkomandi fyrir og/eða eftir efnahagshrunið í október 2008.

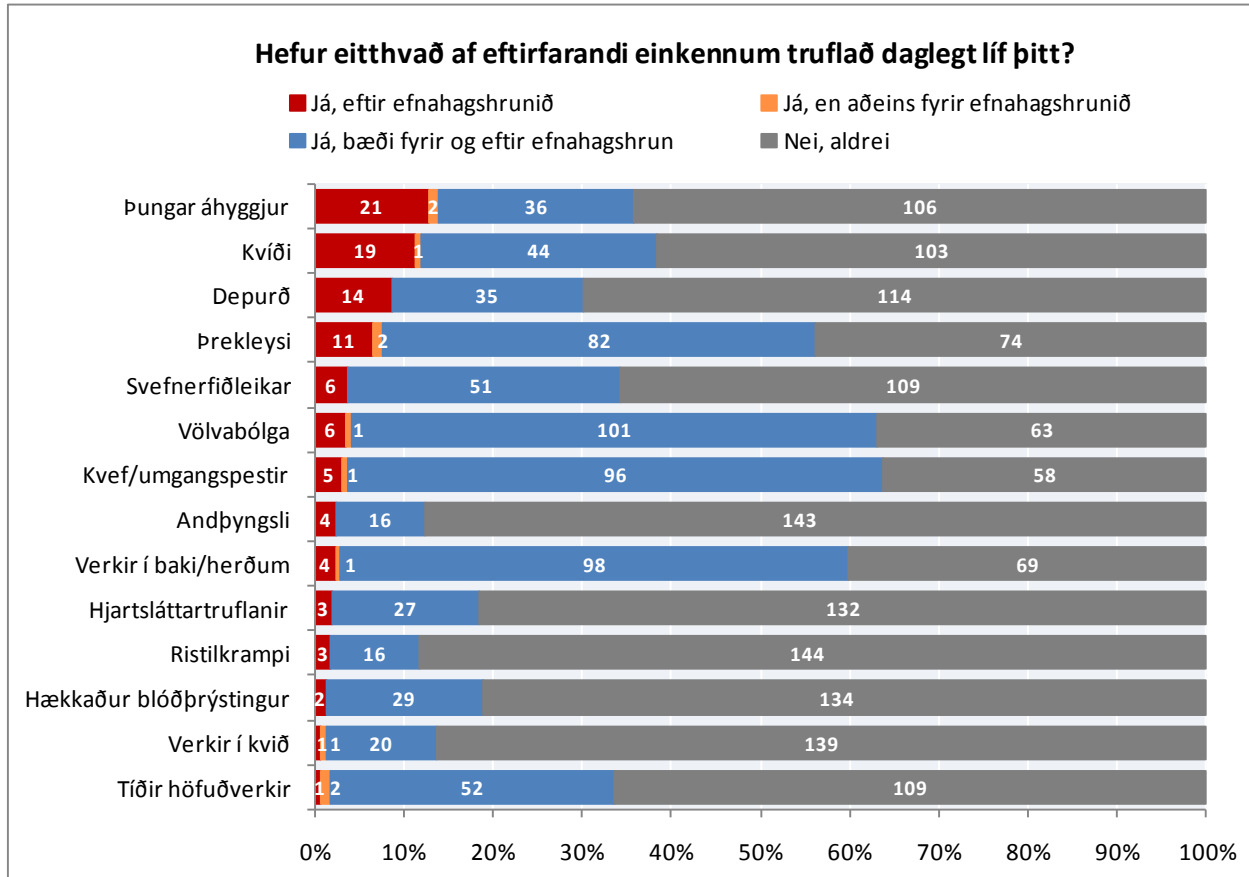

Mynd 61. Heilsufarseinkenni sem truflað hafa daglegt líf þátttakenda á Akranesi

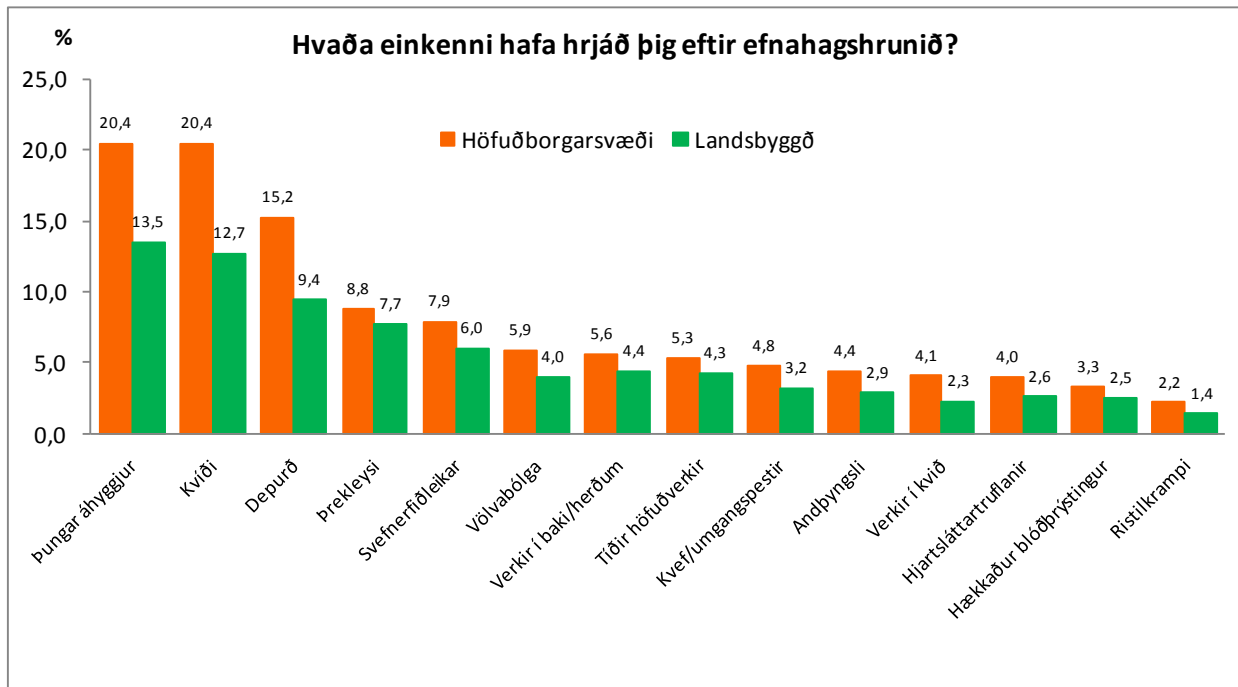

Mynd 62. Hvaða einkenni hafa hrjád þig eftir efnahagshrunið? Greint eftir höfuðborgarsvæði og landsbyggð

Tafla 118. Hefur þrekleysi truflað daglegt líf þitt? Greint eftir kyni og aldri

Þrekleysi									
	Fjöldi	Já, frá því að efnahagshrunið varð á haustmánuðum 2008		Já en einungis áður en efnahagshrunið varð á haustmánuðum 2008		Já, ég hef fundið fyrir þessu bæði yfir og eftir efnahagshrunið á haustmánuðum 2008		Nei, aldrei	
		Fjöldi	%	Fjöldi	%	Fjöldi	%	Fjöldi	%
Allir	169	11	6,8	-	-	82	48,5	74	43,8
Karlar	27	4	14,8	-	-	9	33,3	13	48,1
Konur	142	7	4,9	-	-	73	51,4	61	43,0
30 ára og yngri	14	-	-	-	-	7	50,0	7	50,0
31-40 ára	59	6	10,2	-	-	31	52,5	22	37,3
41-50 ára	43	-	-	-	-	22	51,2	20	46,5
51-60 ára	38	4	10,5	-	-	18	47,4	15	39,5
61 árs og eldri	10	-	-	-	-	-	-	6	60,0

Tafla 119. Hefur þrekleysi truflað daglegt líf þitt? Greint eftir búsetu

Þrekleysi									
	Fjöldi	Já, frá því að efnahagshrunið varð á haustmánuðum 2008		Já en einungis áður en efnahagshrunið varð á haustmánuðum 2008		Já, ég hef fundið fyrir þessu bæði yfir og eftir efnahagshrunið á haustmánuðum 2008		Nei, aldrei	
		Fjöldi	%	Fjöldi	%	Fjöldi	%	Fjöldi	%
Öll sveitarfélög	4130	342	8,3	40	1,0	1702	41,2	2046	49,5
Höfuðborgarsvæði	1822	185	10,2	17	0,9	736	40,4	884	48,5
Landsbyggð	2308	157	6,8	23	1,0	966	41,9	1162	50,3

Landssvæði: Tau-c=-03;α=,040

Tafla 120. Hefur vöðvabólga truflað daglegt líf þitt? Greint eftir kyni og aldri

Vöðvabólga									
	Fjöldi	Já, frá því að efnahagshrunið varð á haustmánuðum 2008		Já en einungis áður en efnahagshrunið varð á haustmánuðum 2008		Já, ég hef fundið fyrir þessu bæði yfir og eftir efnahagshrunið á haustmánuðum 2008		Nei, aldrei	
		Fjöldi	%	Fjöldi	%	Fjöldi	%	Fjöldi	%
Allir	171	6	3,5	-	-	101	59,1	63	36,8
Karlar	24	-	-	-	-	12	50,0	10	41,7
Konur	147	4	2,7	-	-	89	60,5	53	36,1
30 ára og yngri	13	-	-	-	-	10	76,9	-	-
31-40 ára	60	-	-	-	-	33	55,0	24	40,0
41-50 ára	43	-	-	-	-	29	67,4	14	32,6
51-60 ára	37	-	-	-	-	22	59,5	13	35,1
61 árs og eldri	13	-	-	-	-	5	38,5	6	46,2

Tafla 121. Hefur vöðvabólga trufla daglegt líf þitt? Greint eftir búsetu

	Vöðvabólga								
	Fjöldi	Já, frá því að efnahagshrunið varð á haustmánuðum 2008		Já en einungis áður en efnahagshrunið varða á haustmánuðum 2008		Já, ég hef fundið fyrir þessu bæði yfir og eftir efnahagshrunið á haustmánuðum 2008		Nei, aldrei	
		Fjöldi	%	Fjöldi	%	Fjöldi	%	Fjöldi	%
Öll sveitarfélög	4231	200	4,7	35	0,8	2567	60,7	1429	33,8
Höfuðborgarsvæði	1879	105	5,6	19	1,0	1133	60,3	622	33,1
Landsbyggð	2352	95	4,0	16	0,7	1434	61,0	807	34,3

Tafla 122. Hafa verkir í baki/herðum truflað daglegt líf þitt? Greint eftir kyni og aldri

	Verkir í baki/herðum								
	Fjöldi	Já, frá því að efnahagshrunið varð á haustmánuðum 2008		Já en einungis áður en efnahagshrunið varða á haustmánuðum 2008		Já, ég hef fundið fyrir þessu bæði yfir og eftir efnahagshrunið á haustmánuðum 2008		Nei, aldrei	
		Fjöldi	%	Fjöldi	%	Fjöldi	%	Fjöldi	%
Allir	172	4	2,3	-	-	98	57,0	69	40,1
Karlar	27	-	-	-	-	15	55,6	10	37,0
Konur	145	-	-	-	-	83	57,2	59	40,7
30 ára og yngri	14	-	-	-	-	7	50,0	7	50,0
31-40 ára	58	-	-	-	-	34	58,6	23	39,7
41-50 ára	44	-	-	-	-	27	61,4	15	34,1
51-60 ára	38	-	-	-	-	21	55,3	15	39,5
61 árs og eldri	13	-	-	-	-	8	61,5	5	38,5

Tafla 123. Hafa verkir í baki/herðum truflað daglegt líf þitt? Greint eftir búsetu

	Verkir í baki/herðum								
	Fjöldi	Já, frá því að efnahagshrunið varð á haustmánuðum 2008		Já en einungis áður en efnahagshrunið varða á haustmánuðum 2008		Já, ég hef fundið fyrir þessu bæði yfir og eftir efnahagshrunið á haustmánuðum 2008		Nei, aldrei	
		Fjöldi	%	Fjöldi	%	Fjöldi	%	Fjöldi	%
Öll sveitarfélög	4183	206	4,9	38	0,9	2451	58,6	1488	35,6
Höfuðborgarsvæði	1849	103	5,6	19	1,0	1066	57,7	661	35,7
Landsbyggð	2334	103	4,4	19	0,8	1385	59,3	827	35,4

Tafla 124. Hafa tíðir höfuðverkir truflað daglegt líf þitt? Greint eftir kyni og aldri

Tíðir höfuðverkir									
	Fjöldi	Já, frá því að efnahagshrunið varð á haustmánuðum 2008		Já en einungis áður en efnahagshrunið varð á haustmánuðum 2008		Já, ég hef fundið fyrir þessu bæði yfir og eftir efnahagshrunið á haustmánuðum 2008		Nei, aldrei	
		Fjöldi	%	Fjöldi	%	Fjöldi	%	Fjöldi	%
Allir	164	-	-	-	-	52	31,7	109	66,5
Karlar	25	-	-	-	-	6	24,0	19	76,0
Konur	139	-	-	-	-	46	33,1	90	64,7
30 ára og yngri	13	-	-	-	-	4	30,8	9	69,2
31-40 ára	59	-	-	-	-	18	30,5	40	67,8
41-50 ára	42	-	-	-	-	19	45,2	22	52,4
51-60 ára	34	-	-	-	-	11	32,4	23	67,6
61 árs og eldri	11	-	-	-	-	-	-	10	90,9

Tafla 125. Hafa tíðir höfuðverkir truflað daglegt líf þitt? Greint eftir búsetu

Tíðir höfuðverkir									
	Fjöldi	Já, frá því að efnahagshrunið varð á haustmánuðum 2008		Já en einungis áður en efnahagshrunið varð á haustmánuðum 2008		Já, ég hef fundið fyrir þessu bæði yfir og eftir efnahagshrunið á haustmánuðum 2008		Nei, aldrei	
		Fjöldi	%	Fjöldi	%	Fjöldi	%	Fjöldi	%
Öll sveitarfélög	4055	193	4,8	41	1,0	1207	29,8	2614	29,8
Höfuðborgarsvæði	1781	95	5,3	17	1,0	529	29,7	1140	64,0
Landsbyggð	2274	98	4,3	24	1,1	678	29,8	1474	64,8

Tafla 126. Hafa verkir í kvið truflað daglegt líf þitt? Greint eftir kyni og aldri

Verkir í kvið									
	Fjöldi	Já, frá því að efnahagshrunið varð á haustmánuðum 2008		Já en einungis áður en efnahagshrunið varð á haustmánuðum 2008		Já, ég hef fundið fyrir þessu bæði yfir og eftir efnahagshrunið á haustmánuðum 2008		Nei, aldrei	
		Fjöldi	%	Fjöldi	%	Fjöldi	%	Fjöldi	%
Allir	161	-	-	-	-	20	12,4	139	86,3
Karlar	25	-	-	-	-	-	-	22	88,0
Konur	136	-	-	-	-	17	12,5	117	86,0
30 ára og yngri	14	-	-	-	-	-	-	13	92,9
31-40 ára	55	-	-	-	-	7	12,7	46	83,6
41-50 ára	42	-	-	-	-	5	11,9	37	88,1
51-60 ára	34	-	-	-	-	6	17,6	28	82,4
61 árs og eldri	11	-	-	-	-	-	-	10	90,9

Tafla 127. Hafa verkir í kvið truflað daglegt líf þitt? Greint eftir búsetu

Verkir í kvið									
	Fjöldi	Já, frá því að efnahagshrunið varð á haustmánuðum 2008		Já en einungis áður en efnahagshrunið varð á haustmánuðum 2008		Já, ég hef fundið fyrir þessu bæði yfir og eftir efnahagshrunið á haustmánuðum 2008		Nei, aldrei	
		Fjöldi	%	Fjöldi	%	Fjöldi	%	Fjöldi	%
Öll sveitarfélög	4003	123	3,1	28	0,7	586	14,6	3266	81,6
Höfuðborgarsvæði	1756	72	4,1	13	0,7	253	14,4	1418	80,8
Landsbyggð	2247	51	2,3	15	0,7	333	14,8	1848	82,2

Tafla 128. Hafa andþyngsli truflað daglegt líf þitt? Greint eftir kyni og aldri

Andþyngsli									
	Fjöldi	Já, frá því að efnahagshrunið varð á haustmánuðum 2008		Já en einungis áður en efnahagshrunið varð á haustmánuðum 2008		Já, ég hef fundið fyrir þessu bæði yfir og eftir efnahagshrunið á haustmánuðum 2008		Nei, aldrei	
		Fjöldi	%	Fjöldi	%	Fjöldi	%	Fjöldi	%
Allir	163	4	2,5	-	-	16	9,8	143	87,7
Karlar	25	-	-	-	-	4	16,0	19	76,0
Konur	138	-	-	-	-	12	8,7	124	89,9
30 ára og yngri	14	-	-	-	-	-	-	11	78,6
31-40 ára	58	-	-	-	-	-	-	53	91,4
41-50 ára	42	-	-	-	-	4	9,5	38	90,5
51-60 ára	34	-	-	-	-	5	14,7	28	82,4
61 árs og eldri	10	-	-	-	-	-	-	9	90,0

Tafla 129. Hafa andþyngsli truflað daglegt líf þitt? Greint eftir búsetu

Andþyngsli									
	Fjöldi	Já, frá því að efnahagshrunið varð á haustmánuðum 2008		Já en einungis áður en efnahagshrunið varð á haustmánuðum 2008		Já, ég hef fundið fyrir þessu bæði yfir og eftir efnahagshrunið á haustmánuðum 2008		Nei, aldrei	
		Fjöldi	%	Fjöldi	%	Fjöldi	%	Fjöldi	%
Öll sveitarfélög	3987	141	3,5	18	0,5	360	9,0	3468	87,0
Höfuðborgarsvæði	1746	76	4,4	10	0,6	163	9,3	1497	85,7
Landsbyggð	2241	65	2,9	8	0,4	197	8,8	1971	88,0

Landssvæði: Tau-c=,03;α=,031

Tafla 130. Hafa svefnerfiðleikar truflað daglegt líf þitt? Greint eftir kyni og aldri

Svefnerfiðleikar									
	Fjöldi	Já, frá því að efnahagshrunið varð á haustmánuðum 2008		Já en einungis áður en efnahagshrunið varð á haustmánuðum 2008		Já, ég hef fundið fyrir þessu bæði yfir og eftir efnahagshrunið á haustmánuðum 2008		Nei, aldrei	
		Fjöldi	%	Fjöldi	%	Fjöldi	%	Fjöldi	%
Allir	166	6	3,6	-	-	51	30,7	109	65,7
Karlar	25	-	-	-	-	7	28,0	16	64,0
Konur	141	4	2,8	-	-	44	31,2	93	66,0
30 ára og yngri	14	-	-	-	-	6	42,9	8	57,1
31-40 ára	59	-	-	-	-	14	23,7	42	71,2
41-50 ára	42	-	-	-	-	11	26,2	29	69,0
51-60 ára	35	-	-	-	-	17	48,6	17	48,6
61 árs og eldri	11	-	-	-	-	-	-	10	90,9

Tafla 131. Hafa svefnerfiðleikar truflað daglegt líf þitt? Greint eftir búsetu

Svefnerfiðleikar									
	Fjöldi	Já, frá því að efnahagshrunið varð á haustmánuðum 2008		Já en einungis áður en efnahagshrunið varð á haustmánuðum 2008		Já, ég hef fundið fyrir þessu bæði yfir og eftir efnahagshrunið á haustmánuðum 2008		Nei, aldrei	
		Fjöldi	%	Fjöldi	%	Fjöldi	%	Fjöldi	%
Öll sveitarfélög	4122	283	6,9	39	0,9	1353	32,8	2447	59,4
Höfuðborgarsvæði	1821	144	7,9	18	1,0	590	32,4	1069	58,7
Landsbyggð	2301	139	6,0	21	0,9	763	33,2	1378	59,9

Tafla 132. Hafa þungar áhyggjur truflað daglegt líf þitt? Greint eftir kyni og aldri

Þungar áhyggjur									
	Fjöldi	Já, frá því að efnahagshrunið varð á haustmánuðum 2008		Já en einungis áður en efnahagshrunið varð á haustmánuðum 2008		Já, ég hef fundið fyrir þessu bæði yfir og eftir efnahagshrunið á haustmánuðum 2008		Nei, aldrei	
		Fjöldi	%	Fjöldi	%	Fjöldi	%	Fjöldi	%
Allir	165	21	12,7	-	-	36	21,8	106	64,2
Karlar	26	4	15,4	-	-	9	34,6	13	50,0
Konur	139	17	12,2	-	-	27	19,4	93	66,9
30 ára og yngri	14	-	-	-	-	4	28,6	8	57,1
31-40 ára	59	12	20,3	-	-	11	18,6	36	61,0
41-50 ára	42	5	11,9	-	-	9	21,4	27	64,3
51-60 ára	35	-	-	-	-	12	34,3	20	57,1
61 árs og eldri	10	-	-	-	-	-	-	10	100,0

Tafla 133. Hafa þungar áhyggjur truflað daglegt líf þitt? Greint eftir búsetu

	Þungar áhyggjur								
	Fjöldi	Já, frá því að efnahagshrunið varð á haustmánuðum 2008		Já en einungis áður en efnahagshrunið varða á haustmánuðum 2008		Já, ég hef fundið fyrir þessu bæði yfir og eftir efnahagshrunið á haustmánuðum 2008		Nei, aldrei	
		Fjöldi	%	Fjöldi	%	Fjöldi	%	Fjöldi	%
Öll sveitarfélög	4052	672	16,6	41	1,0	1007	24,9	2332	57,6
Höfuðborgarsvæði	1786	365	20,4	24	1,3	410	23,0	987	55,3
Landsbyggð	2266	307	13,5	17	0,8	597	26,3	1345	59,4

Sveitarfélög: Tau-c=-,06;α=,001

Landssvæði: Tau-c=,06;α=,001

Tafla 134. Hefur kvíði truflað daglegt líf þitt? Greint eftir kyni og aldri

	Kvíði								
	Fjöldi	Já, frá því að efnahagshrunið varð á haustmánuðum 2008		Já en einungis áður en efnahagshrunið varða á haustmánuðum 2008		Já, ég hef fundið fyrir þessu bæði yfir og eftir efnahagshrunið á haustmánuðum 2008		Nei, aldrei	
		Fjöldi	%	Fjöldi	%	Fjöldi	%	Fjöldi	%
Allir	167	19	11,4	-	-	44	26,3	103	61,7
Karlar	26	-	-	-	-	8	30,8	15	57,7
Konur	141	16	11,3	-	-	36	25,5	88	62,4
30 ára og yngri	24	-	-	-	-	-	-	9	64,3
31-40 ára	60	10	16,7	-	-	16	27,7	34	56,7
41-50 ára	43	5	11,6	-	-	14	32,6	24	55,8
51-60 ára	35	-	-	-	-	10	28,6	22	62,9
61 árs og eldri	10	-	-	-	-	-	-	9	90,0

Tafla 135. Hefur kvíði truflað daglegt líf þitt? Greint eftir búsetu

	Kvíði								
	Fjöldi	Já, frá því að efnahagshrunið varð á haustmánuðum 2008		Já en einungis áður en efnahagshrunið varða á haustmánuðum 2008		Já, ég hef fundið fyrir þessu bæði yfir og eftir efnahagshrunið á haustmánuðum 2008		Nei, aldrei	
		Fjöldi	%	Fjöldi	%	Fjöldi	%	Fjöldi	%
Öll sveitarfélög	4107	660	16,1	56	1,4	1118	27,2	2273	55,3
Höfuðborgarsvæði	1823	371	20,4	36	2,0	460	25,2	956	52,4
Landsbyggð	2284	289	12,7	20	0,9	658	28,8	1317	57,7

Sveitarfélög: Tau-c=-,08;α=,000

Landssvæði: Tau-c=,08;α=,000

Tafla 136. Hefur depurð truflað daglegt líf þitt? Greint eftir kyni og aldri

Depurð									
	Fjöldi	Já, frá því að efnahagshrunið varð á haustmánuðum 2008		Já en einungis áður en efnahagshrunið varð á haustmánuðum 2008		Já, ég hef fundið fyrir þessu bæði yfir og eftir efnahagshrunið á haustmánuðum 2008		Nei, aldrei	
		Fjöldi	%	Fjöldi	%	Fjöldi	%	Fjöldi	%
Allir	163	14	8,6	-	-	35	21,5	114	69,9
Karlar	25	-	-	-	-	7	28,0	17	68,0
Konur	138	13	9,4	-	-	28	20,3	97	70,3
30 ára og yngri	14	-	-	-	-	-	-	11	78,6
31-40 ára	58	7	12,1	-	-	12	20,7	39	67,2
41-50 ára	41	4	9,8	-	-	8	19,5	29	70,7
51-60 ára	34	-	-	-	-	10	29,4	23	67,6
61 árs og eldri	11	-	-	-	-	-	-	7	63,6

Tafla 137. Hefur depurð truflað daglegt líf þitt? Greint eftir búsetu

Depurð									
	Fjöldi	Já, frá því að efnahagshrunið varð á haustmánuðum 2008		Já en einungis áður en efnahagshrunið varð á haustmánuðum 2008		Já, ég hef fundið fyrir þessu bæði yfir og eftir efnahagshrunið á haustmánuðum 2008		Nei, aldrei	
		Fjöldi	%	Fjöldi	%	Fjöldi	%	Fjöldi	%
Öll sveitarfélög	4065	487	12,0	49	1,2	876	21,5	2653	65,3
Höfuðborgarsvæði	1803	274	15,2	24	1,3	372	20,6	1133	62,8
Landsbyggð	2262	213	9,4	25	1,1	504	22,3	1520	67,2

Sveitarfélög: Tau-c=-,06;α=,001

Landssvæði: Tau-c=-,06;α=,000

Tafla 138. Hafa hjartsláttartruflanir truflað daglegt líf þitt? Greint eftir kyni og aldri

Hjartsláttartruflanir									
	Fjöldi	Já, frá því að efnahagshrunið varð á haustmánuðum 2008		Já en einungis áður en efnahagshrunið varð á haustmánuðum 2008		Já, ég hef fundið fyrir þessu bæði yfir og eftir efnahagshrunið á haustmánuðum 2008		Nei, aldrei	
		Fjöldi	%	Fjöldi	%	Fjöldi	%	Fjöldi	%
Allir	162	-	-	-	-	27	16,7	132	81,5
Karlar	25	-	-	-	-	5	20,0	18	72,0
Konur	137	-	-	-	-	22	16,1	114	83,2
30 ára og yngri	14	-	-	-	-	-	-	11	78,6
31-40 ára	56	-	-	-	-	6	10,7	48	85,7
41-50 ára	43	-	-	-	-	7	16,3	36	83,7
51-60 ára	34	-	-	-	-	6	17,6	27	79,4
61 árs og eldri	10	-	-	-	-	4	40,0	6	60,0

Tafla 139. Hafa hjartsláttartruflanir truflað daglegt líf þitt? Greint eftir búsetu

Hjartsláttartruflanir									
	Fjöldi	Já, frá því að efnahagshrunið varð á haustmánuðum 2008		Já en einungis áður en efnahagshrunið varð á haustmánuðum 2008		Já, ég hef fundið fyrir þessu bæði yfir og eftir efnahagshrunið á haustmánuðum 2008		Nei, aldrei	
		Fjöldi	%	Fjöldi	%	Fjöldi	%	Fjöldi	%
Öll sveitarfélög	4031	130	3,2	22	0,5	576	14,3	3303	81,9
Höfuðborgarsvæði	1778	72	4,0	13	0,7	241	13,6	1452	81,7
Landsbyggð	2253	58	2,6	9	0,4	335	14,9	1851	82,2

Tafla 140. Hefur hækkaður blóðþrýstingur truflað daglegt líf þitt? Greint eftir kyni og aldri

Hækkaður blóðþrýstingur									
	Fjöldi	Já, frá því að efnahagshrunið varð á haustmánuðum 2008		Já en einungis áður en efnahagshrunið varð á haustmánuðum 2008		Já, ég hef fundið fyrir þessu bæði yfir og eftir efnahagshrunið á haustmánuðum 2008		Nei, aldrei	
		Fjöldi	%	Fjöldi	%	Fjöldi	%	Fjöldi	%
Allir	165	-	-	-	-	29	17,6	134	81,2
Karlar	27	-	-	-	-	8	29,6	17	63,0
Konur	138	-	-	-	-	21	15,2	117	84,8
30 ára og yngri	14	-	-	-	-	-	-	12	85,7
31-40 ára	55	-	-	-	-	4	7,3	50	90,9
41-50 ára	44	-	-	-	-	8	18,2	36	81,8
51-60 ára	36	-	-	-	-	9	25,0	26	72,2
61 árs og eldri	11	-	-	-	-	5	45,5	6	54,5

Kyn: Tau-c=,13;α=,029

Aldur: Tau-c=,15;α=,007

Tafla 141. Hefur hækkaður blóðþrýstingur truflað daglegt líf þitt? Greint eftir búsetu

Hækkaður blóðþrýstingur									
	Fjöldi	Já, frá því að efnahagshrunið varð á haustmánuðum 2008		Já en einungis áður en efnahagshrunið varð á haustmánuðum 2008		Já, ég hef fundið fyrir þessu bæði yfir og eftir efnahagshrunið á haustmánuðum 2008		Nei, aldrei	
		Fjöldi	%	Fjöldi	%	Fjöldi	%	Fjöldi	%
Öll sveitarfélög	4052	117	2,9	37	0,9	706	17,4	3192	78,8
Höfuðborgarsvæði	1793	60	3,3	22	1,2	281	15,7	1430	79,8
Landsbyggð	2259	57	2,5	15	0,7	425	18,8	1762	78,0

Tafla 142. Hefur ristilkrampi truflað daglegt líf þitt? Greint eftir kyni og aldri

Ristilkrampi									
	Fjöldi	Já, frá því að efnahagshrunið varð á haustmánuðum 2008		Já en einungis áður en efnahagshrunið varð á haustmánuðum 2008		Já, ég hef fundið fyrir þessu bæði yfir og eftir efnahagshrunið á haustmánuðum 2008		Nei, aldrei	
		Fjöldi	%	Fjöldi	%	Fjöldi	%	Fjöldi	%
Allir	163	-	-	-	-	16	9,8	144	88,3
Karlar	25	-	-	-	-	-	-	25	100,0
Konur	138	-	-	-	-	16	11,6	119	86,2
30 ára og yngri	14	-	-	-	-	-	-	12	85,7
31-40 ára	58	-	-	-	-	7	12,1	48	82,8
41-50 ára	43	-	-	-	-	4	9,3	39	90,7
51-60 ára	34	-	-	-	-	-	-	31	91,2
61 árs og eldri	9	-	-	-	-	-	-	9	100,0

Kyn: Tau-c=-,07;α=,000

Tafla 143. Hefur ristilkrampi truflað daglegt líf þitt? Greint eftir búsetu

Ristilkrampi									
	Fjöldi	Já, frá því að efnahagshrunið varð á haustmánuðum 2008		Já en einungis áður en efnahagshrunið varð á haustmánuðum 2008		Já, ég hef fundið fyrir þessu bæði yfir og eftir efnahagshrunið á haustmánuðum 2008		Nei, aldrei	
		Fjöldi	%	Fjöldi	%	Fjöldi	%	Fjöldi	%
Öll sveitarfélög	3986	69	1,7	27	0,7	449	11,3	3441	86,3
Höfuðborgarsvæði	1745	38	2,2	15	0,9	191	10,9	1501	86,0
Landsbyggð	2241	31	1,4	12	0,5	258	11,5	1940	86,6

Sveitarfélög: Tau-c=-,03;α=,019

Tafla 144. Hefur kvef/umgangspstir truflað daglegt líf þitt? Greint eftir kyni og aldri

Kvef/umgangspstir									
	Fjöldi	Já, frá því að efnahagshrunið varð á haustmánuðum 2008		Já en einungis áður en efnahagshrunið varð á haustmánuðum 2008		Já, ég hef fundið fyrir þessu bæði yfir og eftir efnahagshrunið á haustmánuðum 2008		Nei, aldrei	
		Fjöldi	%	Fjöldi	%	Fjöldi	%	Fjöldi	%
Allir	160	5	3,1	-	-	96	60,0	58	36,3
Karlar	24	-	-	-	-	16	66,7	7	29,2
Konur	136	4	2,9	-	-	80	58,8	51	37,5
30 ára og yngri	14	-	-	-	-	9	64,3	5	35,7
31-40 ára	57	-	-	-	-	38	66,7	15	26,3
41-50 ára	43	-	-	-	-	28	65,1	13	30,2
51-60 ára	32	-	-	-	-	16	50,0	16	50,0
61 árs og eldri	9	-	-	-	-	4	44,4	5	55,6

Aldur: Tau-c=,13;α=,027

Tafla 145. Hefur kvef/umgangspesfir truflað daglegt líf þitt? Greint eftir búsetu

	Kvef/umgangspesfir								
	Fjöldi	Já, frá því að efnahagshrunið varð á haustmánuðum 2008		Já en einungis áður en efnahagshrunið varða á haustmánuðum 2008		Já, ég hef fundið fyrir þessu bæði yfir og eftir efnahagshrunið á haustmánuðum 2008		Nei, aldrei	
		Fjöldi	%	Fjöldi	%	Fjöldi	%	Fjöldi	%
Öll sveitarfélög	4036	157	3,9	41	1,0	2214	54,9	1624	40,2
Höfuðborgarsvæði	1784	85	4,8	20	1,1	947	53,1	732	41,0
Landsbyggð	2252	72	3,2	21	0,9	1267	56,3	892	39,6

LÍÐAN OG LÍFSGÆÐI

Í þessum kafla er að finna niðurstöður varðandi líðan og lífsgæði starfsfólks sveitarfélaga. Skoðaðar voru staðhæfingar um hugsanir og tilfinningar starfsfólksins.

STAÐHÆFINGAR UM HUGSANIR OG TILFINNINGAR

Settar voru fram sjö staðhæfingar um hugsanir og tilfinningar á síðastliðnum tveimur vikum: (1) „Ég hef litið bjartsýnum augum til framtíðarinnar“, (2) „Mér hefur þótt ég gera gagn“, (3) „Ég hef verið afslöppuð/afslappaður“, (4) „Mér hefur gengið vel að takast á við vandamál“, (5) „Ég hef hugsað skýrt“, (6) „Mér hefur fundist ég nán(n) öðrum“ og (7) „Ég hef átt auðvelt með að gera upp hug minn“.

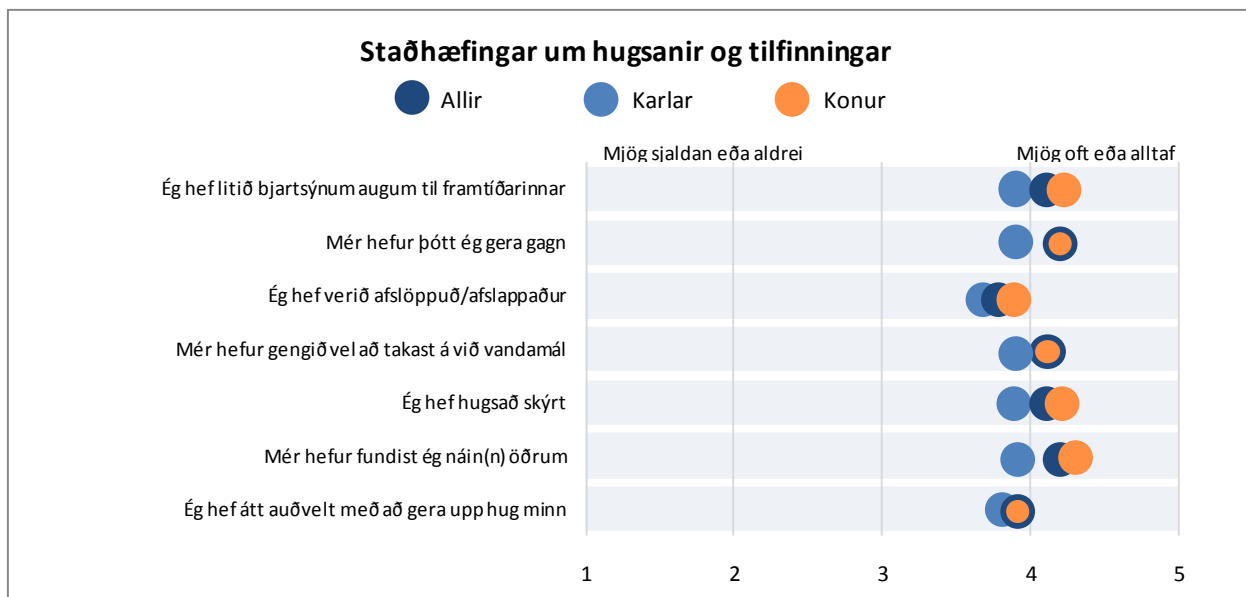

Mynd 63. Staðhæfingar um hugsanir og tilfinningar. Greint eftir kyni

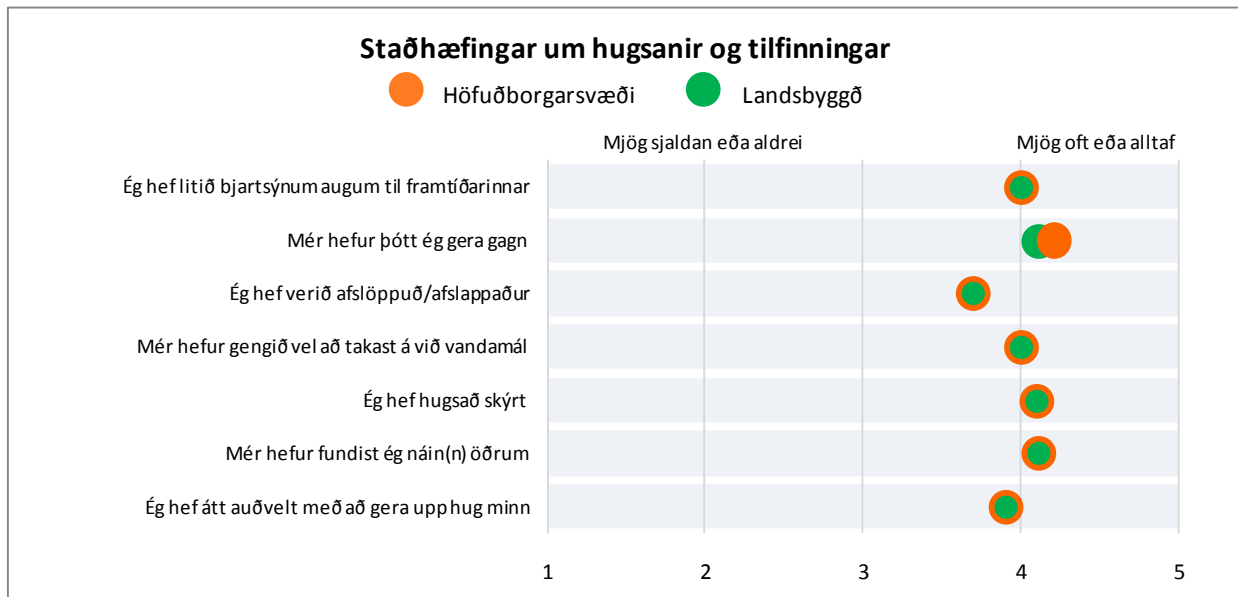

Mynd 64. Staðhæfingar um hugsanir og tilfinningar. Greint eftir höfuðborgarsvæði og landsbyggð

Tafla 146. Ég hef litið bjartsýnum augum til framtíðarinnar. Greint eftir kyni og aldri

	Ég hef litið bjartsýnum augum til framtíðarinnar											
	Fjöldi	Aldrei		Sjaldan		Stundum		Oft		Alltaf		Meðaltal
		Fjöldi	%	Fjöldi	%	Fjöldi	%	Fjöldi	%	Fjöldi	%	
Allir	179	-	-	4	2,2	28	15,7	89	50,0	57	32,0	4,2
Karlar	27	-	-	-	-	6	22,2	10	37,0	8	29,6	3,9
Konur	151	-	-	-	-	22	14,6	79	52,3	49	32,5	4,2
30 ára og yngri	15	-	-	-	-	-	-	8	53,3	5	33,3	4,2
31-40 ára	61	-	-	-	-	8	13,1	30	49,2	22	36,1	4,2
41-50 ára	45	-	-	-	-	6	13,3	23	51,1	16	35,6	4,2
51-60 ára	39	-	-	-	-	9	23,1	20	51,3	8	20,5	3,9
61 árs og eldri	13	-	-	-	-	-	-	6	46,2	5	38,5	4,2

Tafla 147. Ég hef litið bjartsýnum augum til framtíðarinnar. Greint eftir búsetu

	Ég hef litið bjartsýnum augum til framtíðarinnar											
	Fjöldi	Aldrei		Sjaldan		Stundum		Oft		Alltaf		Meðaltal
		Fjöldi	%	Fjöldi	%	Fjöldi	%	Fjöldi	%	Fjöldi	%	
Öll sveitarfélög	4364	33	0,8	185	4,2	782	17,9	2133	48,9	1231	28,2	4,0
Höfuðborgarsvæði	1941	13	0,7	85	4,4	367	18,9	940	48,4	536	27,6	4,0
Landsbyggð	2423	20	0,8	100	4,1	415	17,1	1193	49,2	695	28,7	4,0

Tafla 148. Mér hefur þótt ég gera gagn. Greint eftir kyni og aldri

Mér hefur þótt ég gera gagn

	Fjöldi	Aldrei		Sjaldan		Stundum		Oft		Alltaf		Meðaltal
		Fjöldi	%	Fjöldi	%	Fjöldi	%	Fjöldi	%	Fjöldi	%	
Allir	177	-	-	-	-	12	6,8	112	63,3	50	28,2	4,2
Karlar	27	-	-	-	-	4	14,8	16	59,3	5	18,5	3,9
Konur	150	-	-	-	-	8	5,3	96	64,0	45	30,0	4,2
30 ára og yngri	15	-	-	-	-	-	-	10	66,7	5	33,3	4,3
31-40 ára	61	-	-	-	-	4	6,6	39	63,9	16	26,2	4,1
41-50 ára	45	-	-	-	-	-	-	28	62,2	14	31,1	4,2
51-60 ára	39	-	-	-	-	6	15,4	22	56,4	11	28,2	4,1
61 árs og eldri	13	-	-	-	-	-	-	10	76,9	-	-	4,2

Kyn: Tau-c=,12;α=,045

Tafla 149. Mér hefur þótt ég gera gagn. Greint eftir búsetu

Mér hefur þótt ég gera gagn

	Fjöldi	Aldrei		Sjaldan		Stundum		Oft		Alltaf		Meðaltal
		Fjöldi	%	Fjöldi	%	Fjöldi	%	Fjöldi	%	Fjöldi	%	
Öll sveitarfélög	4363	16	0,4	59	1,4	483	11,1	2532	58,0	1273	29,2	4,2
Höfuðborgarsvæði	1942	8	0,4	19	1,0	220	11,3	1105	56,9	590	30,4	4,2
Landsbyggð	2421	8	0,3	40	1,7	263	10,9	1427	58,9	683	28,2	4,1

Tafla 150. Ég hef verið afslöppuð/afslappaður. Greint eftir kyni og aldri

Ég hef verið afslöppuð/afslappaður

	Fjöldi	Aldrei		Sjaldan		Stundum		Oft		Alltaf		Meðaltal
		Fjöldi	%	Fjöldi	%	Fjöldi	%	Fjöldi	%	Fjöldi	%	
Allir	177	-	-	7	4,0	45	25,4	92	52,0	32	18,1	3,8
Karlar	27	-	-	-	-	8	29,6	10	37,0	5	18,5	3,6
Konur	150	-	-	4	2,7	37	24,7	82	54,7	27	18,0	3,9
30 ára og yngri	15	-	-	-	-	6	40,0	7	46,7	-	-	3,7
31-40 ára	61	-	-	-	-	15	24,6	32	52,5	12	19,7	3,9
41-50 ára	45	-	-	-	-	10	22,2	25	55,6	9	20,0	3,9
51-60 ára	39	-	-	5	12,8	9	23,1	20	51,3	5	12,8	3,6
61 árs og eldri	12	-	-	-	-	-	-	6	50,0	-	-	4,0

Tafla 151. Ég hef verið afslöppuð/afslappaður. Greint eftir búsetu

Ég hef verið afslöppuð/afslappaður												
	Fjöldi	Aldrei		Sjaldan		Stundum		Oft		Alltaf		Meðaltal
		Fjöldi	%	Fjöldi	%	Fjöldi	%	Fjöldi	%	Fjöldi	%	
Öll sveitarfélög	4355	25	0,6	291	6,7	1196	27,5	2170	49,8	673	15,5	3,7
Höfuðborgarsvæði	1934	10	0,5	147	7,6	529	27,4	952	49,2	296	15,3	3,7
Landsbyggð	2421	15	0,6	144	5,9	667	27,6	1218	50,3	377	15,6	3,7

Tafla 152. Mér hefur gengið vel að takast á við vandamál. Greint eftir kyni og aldri

Mér hefur gengið vel að takast á við vandamál												
	Fjöldi	Aldrei		Sjaldan		Stundum		Oft		Alltaf		Meðaltal
		Fjöldi	%	Fjöldi	%	Fjöldi	%	Fjöldi	%	Fjöldi	%	
Allir	177	-	-	5	2,8	22	12,4	108	61,0	42	23,7	4,1
Karlar	27	-	-	-	-	4	14,8	15	55,6	6	22,2	3,9
Konur	150	-	-	-	-	18	12,0	93	62,0	36	24,0	4,1
30 ára og yngri	15	-	-	-	-	-	-	9	60,0	4	26,7	4,1
31-40 ára	60	-	-	-	-	9	15,0	38	63,3	11	18,3	4,0
41-50 ára	45	-	-	-	-	6	13,3	27	60,0	11	24,4	4,1
51-60 ára	39	-	-	-	-	4	10,3	23	59,0	10	25,6	4,1
61 árs og eldri	13	-	-	-	-	-	-	8	61,5	5	38,5	4,4

Tafla 153. Mér hefur gengið vel að takast á við vandamál. Greint eftir búsetu

Mér hefur gengið vel að takast á við vandamál												
	Fjöldi	Aldrei		Sjaldan		Stundum		Oft		Alltaf		Meðaltal
		Fjöldi	%	Fjöldi	%	Fjöldi	%	Fjöldi	%	Fjöldi	%	
Öll sveitarfélög	4358	7	0,2	65	1,5	841	19,3	2613	60,0	832	19,1	4,0
Höfuðborgarsvæði	1940	4	0,2	26	1,3	369	19,0	1148	59,2	393	20,3	4,1
Landsbyggð	2418	-	-	39	1,6	472	19,5	1465	60,6	439	18,2	4,0

Tafla 154. Ég hef hugsað skýrt. Greint eftir kyni og aldri

Ég hef hugsað skýrt												
	Fjöldi	Aldrei		Sjaldan		Stundum		Oft		Alltaf		Meðaltal
		Fjöldi	%	Fjöldi	%	Fjöldi	%	Fjöldi	%	Fjöldi	%	
Allir	178	-	-	-	-	15	8,4	114	64,0	46	25,8	4,1
Karlar	27	-	-	-	-	4	14,8	17	63,0	4	14,8	3,9
Konur	151	-	-	-	-	11	7,3	97	64,2	42	27,8	4,2
30 ára og yngri	15	-	-	-	-	-	-	7	46,7	6	40,0	4,3
31-40 ára	61	-	-	-	-	5	8,2	39	63,9	16	26,2	4,2
41-50 ára	45	-	-	-	-	-	-	30	66,7	12	26,7	4,2
51-60 ára	39	-	-	-	-	4	10,3	24	61,5	10	25,6	4,1
61 árs og eldri	13	-	-	-	-	-	-	11	84,6	-	-	4,0

Kyn: Tau-c=,12;α=,035

Tafla 155. Ég hef hugsað skýrt. Greint eftir búsetu

Ég hef hugsað skýrt												
	Fjöldi	Aldrei		Sjaldan		Stundum		Oft		Alltaf		Meðaltal
		Fjöldi	%	Fjöldi	%	Fjöldi	%	Fjöldi	%	Fjöldi	%	
Öll sveitarfélög	4344	4	0,1	32	0,7	526	12,1	2616	60,2	1166	26,8	4,1
Höfuðborgarsvæði	1928	-	-	13	0,7	237	12,3	1140	59,1	535	27,7	4,1
Landsbyggð	2416	-	-	19	0,8	289	12,0	1476	61,1	631	26,1	4,1

Tafla 156. Mér hefur fundist ég nán(n) öðrum. Greint eftir kyni og aldri

Mér hefur fundist ég nán(n) öðrum												
	Fjöldi	Aldrei		Sjaldan		Stundum		Oft		Alltaf		Meðaltal
		Fjöldi	%	Fjöldi	%	Fjöldi	%	Fjöldi	%	Fjöldi	%	
Allir	177	-	-	6	3,4	19	10,7	82	46,3	71	39,5	4,2
Karlar	26	-	-	-	-	5	19,2	11	42,3	7	26,9	3,9
Konur	151	-	-	-	-	14	9,3	71	47,0	63	41,7	4,3
30 ára og yngri	15	-	-	-	-	-	-	7	46,7	7	46,7	4,4
31-40 ára	61	-	-	-	-	4	6,6	30	49,2	24	39,3	4,2
41-50 ára	45	-	-	-	-	6	13,3	18	40,0	20	44,4	4,3
51-60 ára	38	-	-	-	-	6	15,8	16	42,1	14	36,8	4,1
61 árs og eldri	13	-	-	-	-	-	-	8	61,5	-	-	4,1

Kyn: Tau-c=,13;α=,041

Tafla 157. Mér hefur fundist ég nán(n) öðrum. Greint eftir búsetu

Mér hefur fundist ég nán(n) öðrum												
	Fjöldi	Aldrei		Sjaldan		Stundum		Oft		Alltaf		Meðaltal
		Fjöldi	%	Fjöldi	%	Fjöldi	%	Fjöldi	%	Fjöldi	%	
Öll sveitarfélög	4332	24	0,6	152	3,5	638	14,7	1956	45,2	1562	36,1	4,1
Höfuðborgarsvæði	1922	10	0,5	66	3,4	289	15,0	841	43,8	716	37,3	4,1
Landsbyggð	2410	14	0,6	86	3,6	349	14,5	1115	46,3	846	35,1	4,1

Tafla 158. Ég hef átt auðvelt með að gera upp hug minn. Greint eftir kyni og aldri

Ég hef átt auðvelt með að gera upp hug minn												
	Fjöldi	Aldrei		Sjaldan		Stundum		Oft		Alltaf		Meðaltal
		Fjöldi	%	Fjöldi	%	Fjöldi	%	Fjöldi	%	Fjöldi	%	
Allir	176	-	-	8	4,5	38	21,6	92	52,3	38	21,6	3,9
Karlar	27	-	-	-	-	9	33,3	11	40,7	6	22,2	3,8
Konur	149	-	-	7	4,7	29	19,5	81	54,4	32	21,5	3,9
30 ára og yngri	15	-	-	-	-	4	26,7	7	46,7	4	26,7	4,0
31-40 ára	59	-	-	5	8,5	16	27,1	32	54,2	6	10,2	3,7
41-50 ára	45	-	-	-	-	9	20,0	21	46,7	14	31,1	4,1
51-60 ára	39	-	-	-	-	7	17,9	22	56,4	8	20,5	3,9
61 árs og eldri	13	-	-	-	-	-	-	7	53,8	5	38,5	4,3

Aldur: Tau-c=,13;α=.027

Tafla 159. Ég hef átt auðvelt með að gera upp hug minn. Greint eftir búsetu

Ég hef átt auðvelt með að gera upp hug minn												
	Fjöldi	Aldrei		Sjaldan		Stundum		Oft		Alltaf		Meðaltal
		Fjöldi	%	Fjöldi	%	Fjöldi	%	Fjöldi	%	Fjöldi	%	
Öll sveitarfélög	4338	18	0,4	190	4,4	1045	24,1	2198	50,7	887	20,4	3,9
Höfuðborgarsvæði	1928	8	0,4	90	4,7	458	23,8	970	50,3	402	20,9	3,9
Landsbyggð	2410	10	0,4	100	4,1	587	24,4	1228	51,0	485	20,1	3,9

STJÓRNUN OG STJÓRNUNARTENGDIR ÞÆTTIR

Í þessum kafla er að finna niðurstöður varðandi stjórnun og stjórnunartengda þætti starfsfólks sveitarfélaga.

STJÓRNUN ALMENNT

Spurðar voru níu spurningar varðandi almenna stjórnun vinnustaðarins og næsta yfirmanns: (1) „Hvort er næsti yfirmaður þinn karl eða kona?“, (2) „Þegar á heildina er litið er ég ánægð(ur) með stjórnun vinnustaðarins“, (3) „Bera stjórnendur umhyggju fyrir heilsu og líðan starfsmanna?“ (4) „Hvetur næsti yfirmaður þinn þig til að taka þátt í mikilvægum ákvörðunum?“ (5) „Útdeilir næsti yfirmaður þinn verkefnum á hlutlægan og réttlátan hátt?“ (6) „Gætir yfirmaður þinn réttlætis og jafnræðis í framkomu sinni við starfsmenn?“ (7) „Valda samskipti þín við næsta yfirmann þinn þér streitu?“ (8) „Er starfsfólki mismunað eftir kyni á vinnustaðnum?“ (9) „Er starfsfólki mismunað eftir aldri á vinnustaðnum?“

Tafla 160. Hvort er næsti yfirmaður þinn karl eða kona? Greint eftir kyni og aldri

	Fjöldi	Karl		Kona	
		Fjöldi	%	Fjöldi	%
Allir	168	47	28,0	121	72,0
Karlar	25	15	60,0	10	40,0
Konur	143	32	22,4	111	77,6
30 ára og yngri	15	-	-	12	80,0
31-40 ára	60	16	26,7	44	73,3
41-50 ára	42	7	16,7	35	83,3
51-60 ára	34	17	50,0	17	50,0
61 árs og eldri	12	4	33,3	8	66,7

Kyn: Tau-c=,19;α=,002

Tafla 161. Hvort er næsti yfirmaður þinn karl eða kona? Greint eftir búsetu

	Fjöldi	Karl		Kona	
		Fjöldi	%	Fjöldi	%
Öll sveitarfélög	4170	1226	29,4	2944	70,6
Höfuðborgarsvæði	1857	487	26,2	1370	73,8
Landsbyggð	2313	739	31,9	1574	68,1

Landssvæði: Tau-c=,06;α=,000

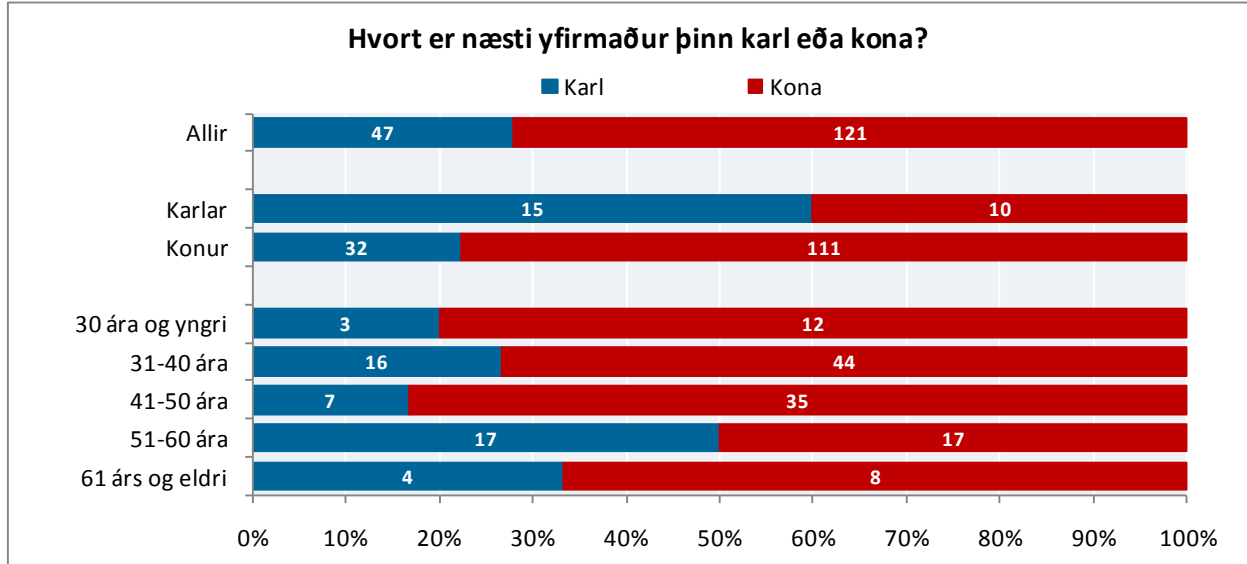

Mynd 65. Hvort er næsti yfirmaður þinn karl eða kona? Greint eftir kyni og aldri

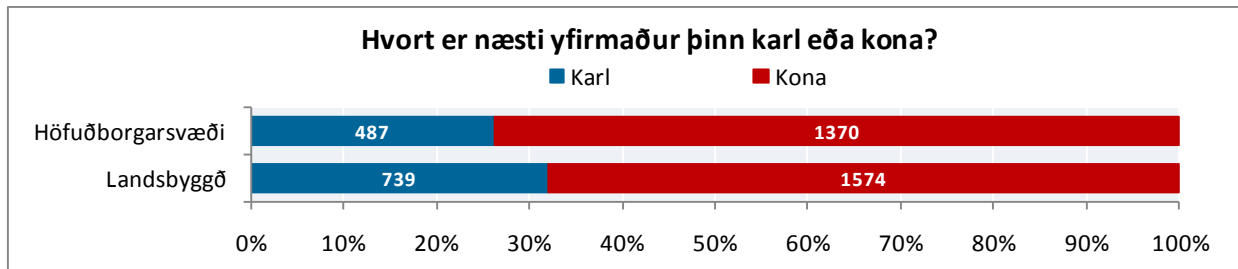

Mynd 66. Hvort er næsti yfirmaður þinn karl eða kona? Greint eftir höfuðborgarsvæði og landsbyggð

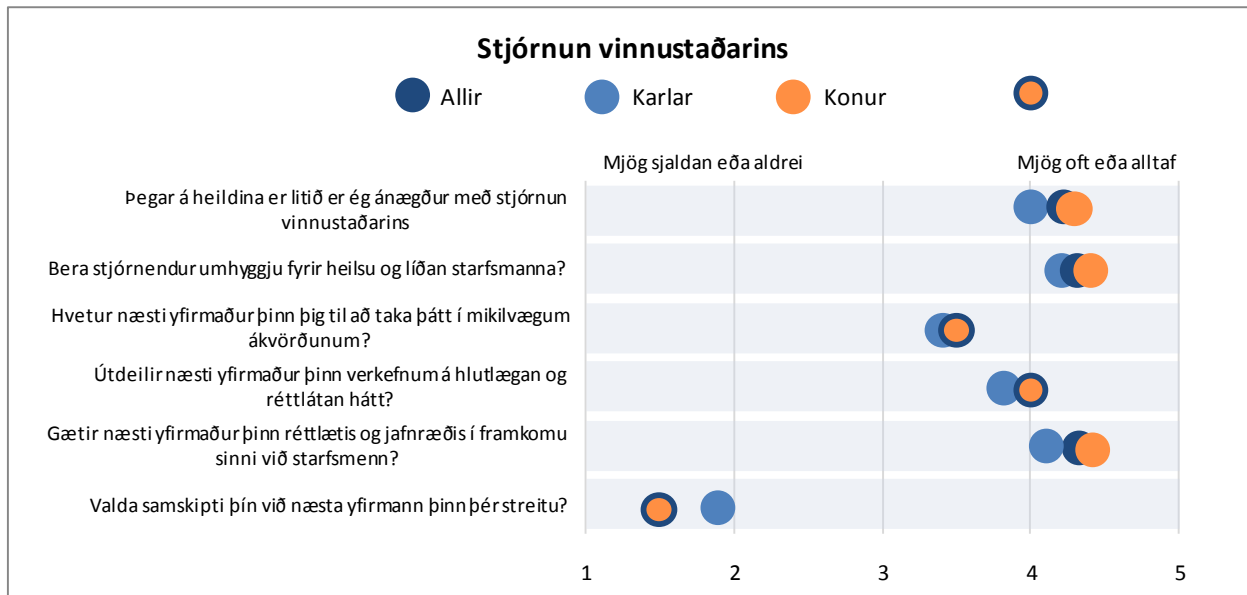

Mynd 67. Stjórnun vinnustaðarins. Greint eftir kyni

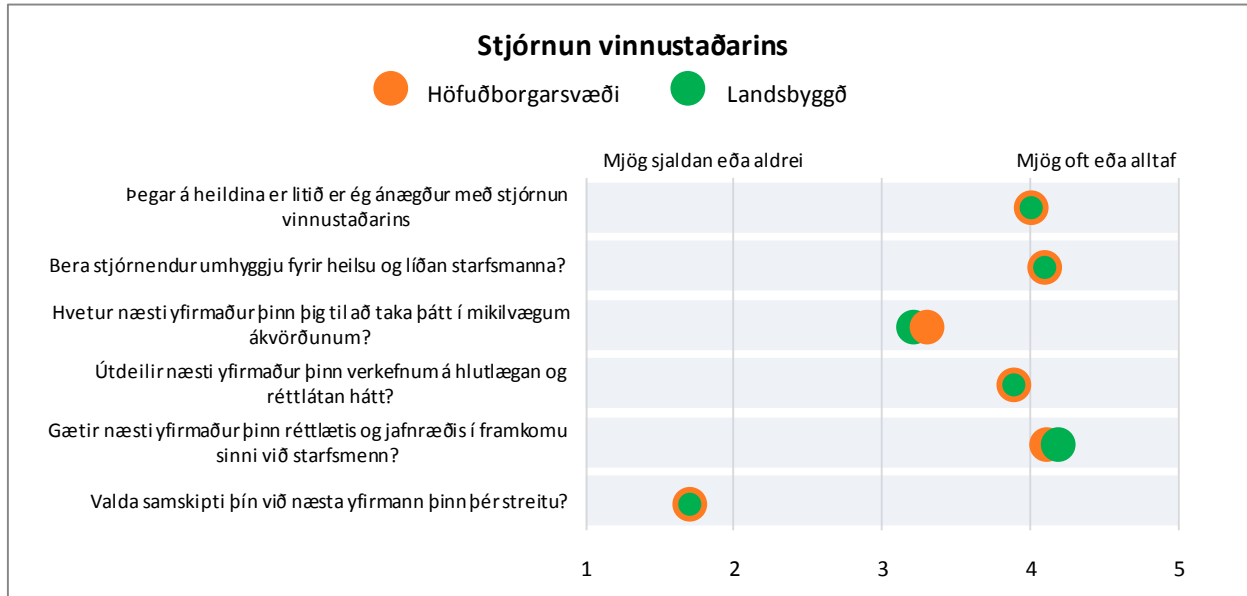

Mynd 68. Stjórnun vinnustaðarins. Greint eftir höfuðborgarsvæði og landsbyggð

Tafla 162. Þegar á heildina er litið er ég ánægð(ur) með stjórnun vinnustaðarins. Greint eftir kyni og aldri

	Þegar á heildina er litið er ég ánægð(ur) með stjórnun vinnustaðarins											
	Fjöldi	Mjög sjaldan eða aldrei		Fremur sjaldan		Stundum		Fremur oft		Mjög oft eða alltaf		Meðaltal
		Fjöldi	%	Fjöldi	%	Fjöldi	%	Fjöldi	%	Fjöldi	%	
Allir	172	4	2,3	7	4,1	17	9,9	62	36,0	82	47,7	4,2
Karlar	27	-	-	-	-	-	-	10	37,0	11	40,7	4,0
Konur	145	-	-	6	4,1	14	9,7	52	35,9	71	49,0	4,3
30 ára og yngri	15	-	-	-	-	-	-	7	46,7	7	46,7	4,4
31-40 ára	60	-	-	-	-	-	-	23	38,3	31	51,7	4,4
41-50 ára	43	-	-	-	-	5	11,6	12	29,7	24	55,8	4,4
51-60 ára	37	-	-	-	-	-	-	16	43,2	12	32,4	3,8
61 árs og eldri	12	-	-	-	-	4	33,3	-	-	5	41,7	4,1

Aldur: Tau-c=-,11;α=,047

Tafla 163. Þegar á heildina er litið er ég ánægð(ur) með stjórnun vinnustaðarins. Greint eftir búsetu

	Þegar á heildina er litið er ég ánægð(ur) með stjórnun vinnustaðarins											
	Fjöldi	Mjög sjaldan eða aldrei		Fremur sjaldan		Stundum		Fremur oft		Mjög oft eða alltaf		Meðaltal
		Fjöldi	%	Fjöldi	%	Fjöldi	%	Fjöldi	%	Fjöldi	%	
Öll sveitarfélög	4361	116	2,7	228	5,2	710	16,3	1738	39,9	1569	36,0	4,0
Höfuðborgarsvæði	1941	43	2,2	104	5,4	330	17,0	751	38,7	713	36,7	4,0
Landsbyggð	2420	73	3,0	124	5,1	380	15,7	987	40,8	856	35,4	4,0

Sveitarfélög: Tau-c=,04;α=,021

Tafla 164. Bera stjórnendur umhyggju fyrir heilsu og líðan starfsmanna? Greint eftir kyni og aldri

Bera stjórnendur umhyggju fyrir heilsu og líðan starfsmanna?												
	Fjöldi	Mjög sjaldan eða aldrei		Fremur sjaldan		Stundum		Fremur oft		Mjög oft eða alltaf		Meðaltal
		Fjöldi	%	Fjöldi	%	Fjöldi	%	Fjöldi	%	Fjöldi	%	
Allir	176	-	-	6	3,4	15	8,5	67	38,1	87	49,4	4,3
Karlar	27	-	-	-	-	-	-	12	44,4	11	40,7	4,2
Konur	149	-	-	-	-	14	9,4	55	36,9	76	51,0	4,4
30 ára og yngri	15	-	-	-	-	-	-	8	53,3	7	46,7	4,5
31-40 ára	60	-	-	-	-	4	6,7	24	40,0	31	51,7	4,4
41-50 ára	45	-	-	-	-	5	11,1	11	24,4	28	62,2	4,5
51-60 ára	39	-	-	-	-	5	12,8	17	43,6	14	35,9	4,1
61 árs og eldri	12	-	-	-	-	-	-	5	41,7	5	41,7	4,2

Tafla 165. Bera stjórnendur umhyggju fyrir heilsu og líðan starfsmanna? Greint eftir búsetu

Bera stjórnendur umhyggju fyrir heilsu og líðan starfsmanna?												
	Fjöldi	Mjög sjaldan eða aldrei		Fremur sjaldan		Stundum		Fremur oft		Mjög oft eða alltaf		Meðaltal
		Fjöldi	%	Fjöldi	%	Fjöldi	%	Fjöldi	%	Fjöldi	%	
Öll sveitarfélög	4350	92	2,1	202	4,6	611	14,0	1579	36,3	1866	42,9	4,1
Höfuðborgarsvæði	1940	43	2,2	95	4,9	279	14,4	698	36,0	825	42,5	4,1
Landsbyggð	2410	49	2,0	107	4,4	332	13,8	881	36,6	1041	43,2	4,1

Tafla 166. Hvetur næsti yfirmaður þinn þig til að taka þátt í mikilvægum ákvörðunum? Greint eftir kyni og aldri

Hvetur næsti yfirmaður þinn þig til að taka þátt í mikilvægum ákvörðunum?												
	Fjöldi	Mjög sjaldan eða aldrei		Fremur sjaldan		Stundum		Fremur oft		Mjög oft eða alltaf		Meðaltal
		Fjöldi	%	Fjöldi	%	Fjöldi	%	Fjöldi	%	Fjöldi	%	
Allir	175	11	6,3	19	10,9	47	26,9	65	37,1	33	18,9	3,5
Karlar	27	-	-	-	-	11	40,7	8	29,6	4	14,8	3,4
Konur	148	9	6,1	17	11,5	36	24,3	57	38,5	29	19,5	3,5
30 ára og yngri	15	-	-	-	-	4	26,7	7	46,7	-	-	3,5
31-40 ára	60	-	-	8	13,3	13	21,7	22	36,7	14	23,3	3,6
41-50 ára	44	-	-	-	-	11	25,0	15	34,1	14	31,8	3,8
51-60 ára	38	4	10,5	6	15,8	10	26,3	16	42,1	-	-	3,2
61 árs og eldri	13	-	-	-	-	7	53,8	-	-	-	-	3,2

Tafla 167. Hvetur næsti yfirmaður þinn þig til að taka þátt í mikilvægum ákvörðunum? Greint eftir búsetu

Hvetur næsti yfirmaður þinn þig til að taka þátt í mikilvægum ákvörðunum?

	Fjöldi	Mjög sjaldan eða aldrei		Fremur sjaldan		Stundum		Fremur oft		Mjög oft eða alltaf		Meðaltal
		Fjöldi	%	Fjöldi	%	Fjöldi	%	Fjöldi	%	Fjöldi	%	
Öll sveitarfélög	4361	342	7,8	565	13,0	1189	27,3	1302	29,9	963	22,1	3,5
Höfuðborgarsvæði	1943	151	7,8	282	14,5	491	25,3	546	28,1	473	24,3	3,5
Landsbyggð	2418	191	7,9	283	11,7	698	28,9	756	31,3	490	20,3	3,4

Tafla 168. Útdeilir næsti yfirmaður þinn verkefnum á hlutlægan og réttlátan hátt? Greint eftir kyni og aldri

Útdeilir næsti yfirmaður þinn verkefnum á hlutlægan og réttlátan hátt?

	Fjöldi	Mjög sjaldan eða aldrei		Fremur sjaldan		Stundum		Fremur oft		Mjög oft eða alltaf		Meðaltal
		Fjöldi	%	Fjöldi	%	Fjöldi	%	Fjöldi	%	Fjöldi	%	
Allir	174	4	2,3	6	3,4	37	21,3	68	39,1	59	33,9	4,1
Karlar	26	-	-	-	-	8	30,8	9	34,6	7	26,9	3,8
Konur	148	-	-	5	3,4	29	19,6	59	39,9	52	35,1	4,0
30 ára og yngri	15	-	-	-	-	4	26,7	4	26,7	6	40,0	4,0
31-40 ára	61	-	-	-	-	14	23,0	20	32,8	22	36,1	3,9
41-50 ára	44	-	-	-	-	6	13,6	15	34,1	21	47,7	4,2
51-60 ára	37	-	-	-	-	9	24,3	19	51,4	7	18,9	3,8
61 árs og eldri	12	-	-	-	-	4	33,3	7	58,3	-	-	3,8

Tafla 169. Útdeilir næsti yfirmaður þinn verkefnum á hlutlægan og réttlátan hátt? Greint eftir búsetu

Útdeilir næsti yfirmaður þinn verkefnum á hlutlægan og réttlátan hátt?

	Fjöldi	Mjög sjaldan eða aldrei		Fremur sjaldan		Stundum		Fremur oft		Mjög oft eða alltaf		Meðaltal
		Fjöldi	%	Fjöldi	%	Fjöldi	%	Fjöldi	%	Fjöldi	%	
Öll sveitarfélög	4290	134	3,1	224	5,2	799	18,6	1771	41,3	1362	31,7	3,9
Höfuðborgarsvæði	1906	57	3,0	107	5,6	372	19,5	753	39,5	617	32,4	3,9
Landsbyggð	2384	77	3,2	117	4,9	427	17,9	1018	42,7	745	31,3	3,9

Tafla 170. Gætir næsti yfirmaður þinn réttlætis og jafnræðis í framkomu sinni við starfsmenn? Greint eftir kyni og aldri

Gætir næsti yfirmaður þinn réttlætis og jafnræðis í framkomu sinni við starfsmenn?												
	Fjöldi	Mjög sjaldan eða aldrei		Fremur sjaldan		Stundum		Fremur oft		Mjög oft eða alltaf		Meðaltal
		Fjöldi	%	Fjöldi	%	Fjöldi	%	Fjöldi	%	Fjöldi	%	
Allir	174	-	-	4	2,3	18	10,3	59	33,9	90	51,7	4,3
Karlar	26	-	-	-	-	4	15,4	9	34,6	11	42,3	4,1
Konur	148	-	-	-	-	14	9,5	50	33,8	79	53,4	4,4
30 ára og yngri	15	-	-	-	-	-	-	4	26,7	9	60,0	4,5
31-40 ára	60	-	-	-	-	-	-	22	36,7	33	55,0	4,4
41-50 ára	44	-	-	-	-	6	13,6	10	22,7	27	61,4	4,4
51-60 ára	38	-	-	-	-	6	15,8	17	44,7	13	34,2	4,1
61 árs og eldri	12	-	-	-	-	-	-	4	33,3	5	41,7	4,1

Tafla 171. Gætir næsti yfirmaður þinn réttlætis og jafnræðis í framkomu sinni við starfsmenn? Greint eftir búsetu

Gætir næsti yfirmaður þinn réttlætis og jafnræðis í framkomu sinni við starfsmenn?												
	Fjöldi	Mjög sjaldan eða aldrei		Fremur sjaldan		Stundum		Fremur oft		Mjög oft eða alltaf		Meðaltal
		Fjöldi	%	Fjöldi	%	Fjöldi	%	Fjöldi	%	Fjöldi	%	
Öll sveitarfélög	4337	84	1,9	175	4,0	621	14,3	1554	35,8	1903	43,9	4,2
Höfuðborgarsvæði	1935	34	1,8	98	5,1	305	15,8	665	34,4	833	43,0	4,1
Landsbyggð	2402	50	2,1	77	3,2	316	13,2	889	37,0	1070	44,5	4,2

Landssvæði: Tau-c=,04;α=,032

Tafla 172. Valda samskipti þín við næsta yfirmann þinn þér streitu? Greint eftir kyni og aldri

Valda samskipti þín við næsta yfirmann þinn þér streitu?												
	Fjöldi	Mjög sjaldan eða aldrei		Fremur sjaldan		Stundum		Fremur oft		Mjög oft eða alltaf		Meðaltal
		Fjöldi	%	Fjöldi	%	Fjöldi	%	Fjöldi	%	Fjöldi	%	
Allir	175	116	66,3	37	21,1	16	9,1	-	-	5	2,9	1,5
Karlar	27	13	48,1	9	33,3	-	-	-	-	-	-	1,9
Konur	148	103	69,6	28	18,9	13	8,8	-	-	-	-	1,5
30 ára og yngri	15	10	66,7	5	33,3	-	-	-	-	-	-	1,3
31-40 ára	61	44	72,1	7	11,5	7	11,5	-	-	-	-	1,5
41-50 ára	43	27	62,8	10	23,3	5	11,6	-	-	-	-	1,6
51-60 ára	38	23	60,5	11	28,9	-	-	-	-	-	-	1,6
61 árs og eldri	13	9	69,2	4	30,8	-	-	-	-	-	-	1,3

Tafla 173. Valda samskipti þín við næsta yfirmann þinn þér streitu? Greint eftir búsetu

	Fjöldi	Mjög sjaldan eða aldrei		Fremur sjaldan		Stundum		Fremur oft		Mjög oft eða alltaf		Meðaltal
		Fjöldi	%	Fjöldi	%	Fjöldi	%	Fjöldi	%	Fjöldi	%	
Öll sveitarfélög	3424	2025	59,1	705	20,6	436	12,7	128	3,7	130	3,8	1,7
Höfuðborgarsvæði	1945	1146	58,9	379	19,5	273	14,0	75	3,9	72	3,7	1,7
Landsbyggð	1479	879	59,4	326	22,0	163	11,0	53	3,6	58	3,9	1,7

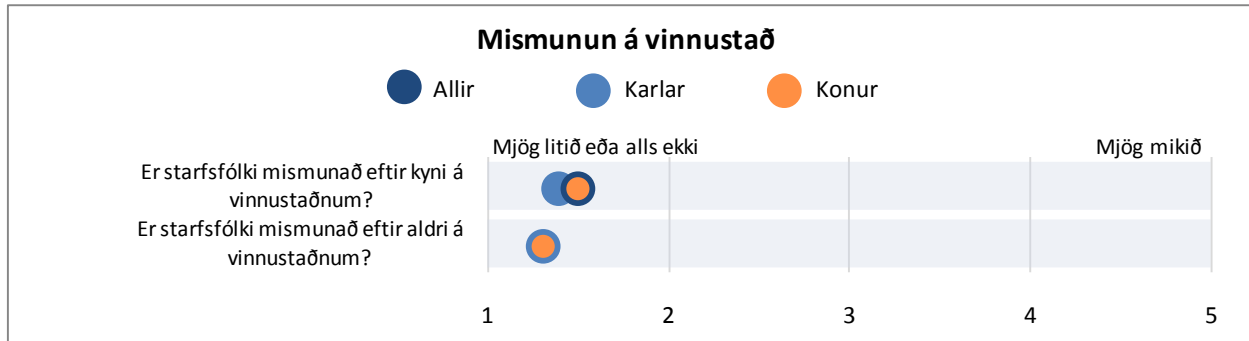

Mynd 69. Er starfsfólki mismunað eftir kyni eða aldri á vinnustaðnum? Greint eftir kyni

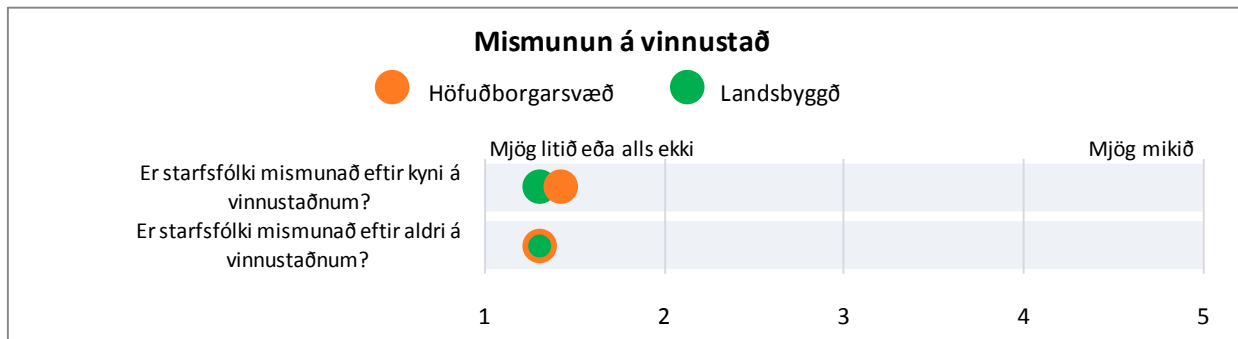

Mynd 70. Er starfsfólki mismunað eftir kyni eða aldri? Greint eftir höfuðborgarsvæði og landsbyggð

Tafla 174. Er starfsfólki mismunað eftir kyni á vinnustaðnum? Greint eftir kyni og aldri

Er starfsfólki mismunað eftir kyni á vinnustaðnum?												
	Fjöldi	Mjög lítið eða alls ekki		Frekar lítið		Nokkuð		Frekar mikið		Mjög mikið		Meðaltal
		Fjöldi	%	Fjöldi	%	Fjöldi	%	Fjöldi	%	Fjöldi	%	
Allir	179	126	70,4	34	19,0	16	8,9	-	-	-	-	1,4
Karlar	27	16	59,3	9	33,3	-	-	-	-	-	-	1,5
Konur	152	110	72,4	25	16,4	14	9,2	-	-	-	-	1,4
30 ára og yngri	15	11	73,3	-	-	-	-	-	-	-	-	1,5
31-40 ára	61	47	77,0	9	14,8	5	8,2	-	-	-	-	1,3
41-50 ára	46	35	76,1	7	15,2	-	-	-	-	-	-	1,4
51-60 ára	39	21	53,8	11	28,2	7	17,9	-	-	-	-	1,6
61 árs og eldri	13	8	61,5	4	30,8	-	-	-	-	-	-	1,5

Tafla 175. Er starfsfólki mismunað eftir kyni á vinnustaðnum? Greint eftir búsetu

Er starfsfólki mismunað eftir kyni á vinnustaðnum?												
	Fjöldi	Mjög lítið eða alls ekki		Frekar lítið		Nokkuð		Frekar mikið		Mjög mikið		Meðaltal
		Fjöldi	%	Fjöldi	%	Fjöldi	%	Fjöldi	%	Fjöldi	%	
Öll sveitarfélög	4365	3387	77,6	593	13,6	267	6,1	79	1,8	39	0,9	1,3
Höfuðborgarsvæði	1944	1476	75,9	274	14,1	130	6,7	41	2,1	23	1,3	1,4
Landsbyggð	2421	1911	78,9	319	13,2	137	5,7	38	1,6	16	0,7	1,3

Sveitarfélög: Tau-c=,05;α=,000

Tafla 176. Er starfsfólki mismunað eftir aldri á vinnustaðnum? Greint eftir kyni og aldri

Er starfsfólki mismunað eftir aldri á vinnustaðnum?												
	Fjöldi	Mjög lítið eða alls ekki		Frekar lítið		Nokkuð		Frekar mikið		Mjög mikið		Meðaltal
		Fjöldi	%	Fjöldi	%	Fjöldi	%	Fjöldi	%	Fjöldi	%	
Allir	179	136	76,0	32	17,9	10	5,6	-	-	-	-	1,3
Karlar	27	20	74,1	6	22,2	-	-	-	-	-	-	1,3
Konur	152	116	76,3	26	17,1	9	5,9	-	-	-	-	1,3
30 ára og yngri	15	10	66,7	-	-	-	-	-	-	-	-	1,5
31-40 ára	61	44	72,1	16	26,2	-	-	-	-	-	-	1,3
41-50 ára	46	43	93,5	-	-	-	-	-	-	-	-	1,1
51-60 ára	39	25	64,1	10	25,6	4	10,3	-	-	-	-	1,5
61 árs og eldri	13	9	69,2	-	-	-	-	-	-	-	-	1,5

Tafla 177. Er starfsfólki mismunað eftir aldri á vinnustaðnum? Greint eftir búsetu

	Fjöldi	Mjög lítið eða alls ekki		Frekar lítið		Nokkuð		Frekar mikið		Mjög mikið		Meðaltal
		Fjöldi	%	Fjöldi	%	Fjöldi	%	Fjöldi	%	Fjöldi	%	
Öll sveitarfélög	4366	3395	77,8	698	16,0	205	4,7	49	1,1	19	0,4	1,3
Höfuðborgarsvæði	1944	1471	75,7	328	16,9	110	5,7	27	1,4	8	0,4	1,3
Landsbyggð	2422	1924	79,4	370	15,3	95	3,9	22	0,9	11	0,5	1,3

Sveitarfélög: Tau-c=,03;α=,030
 Landssvæði: Tau-c=,04;α=,002

UPPLÝSINGAMIÐLUN

Spurt var fjögurra spurninga varðandi upplýsingamiðlun á vinnustaðnum: (1) „Ertu ánægð(ur) með upplýsingaflæðið á vinnustaðnum?“, (2) „Eru starfsmenn upplýstir um stefnur og starfsáætlun vinnustaðarins?“, (3) „Getur þú haft áhrif á ákvarðanir sem eru mikilvægar fyrir starf þitt?“ og (4) „Veist þú með mánaðarfyrirvara hvers konar verkefni bíða þín?“

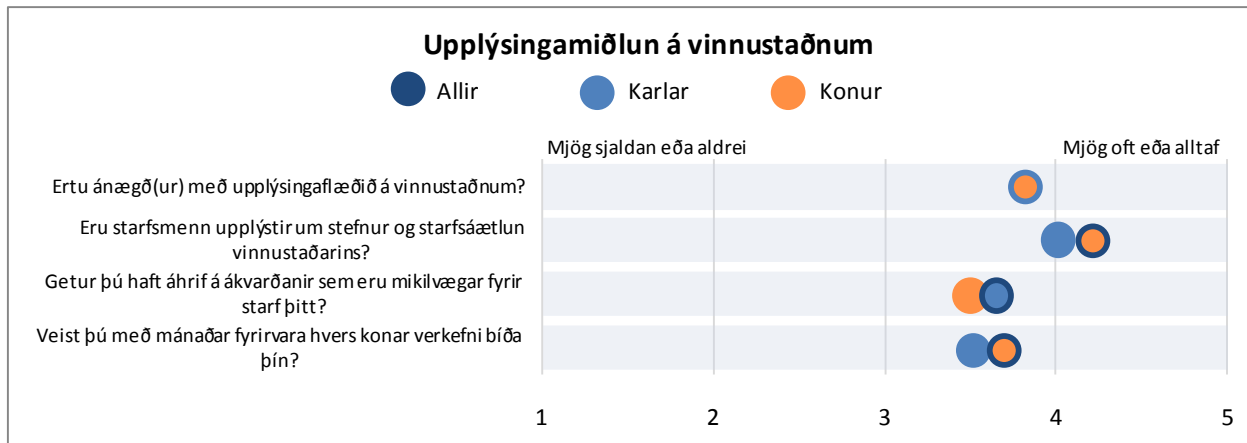

Mynd 71. Upplýsingamiðlun á vinnustaðnum. Greint eftir kyni

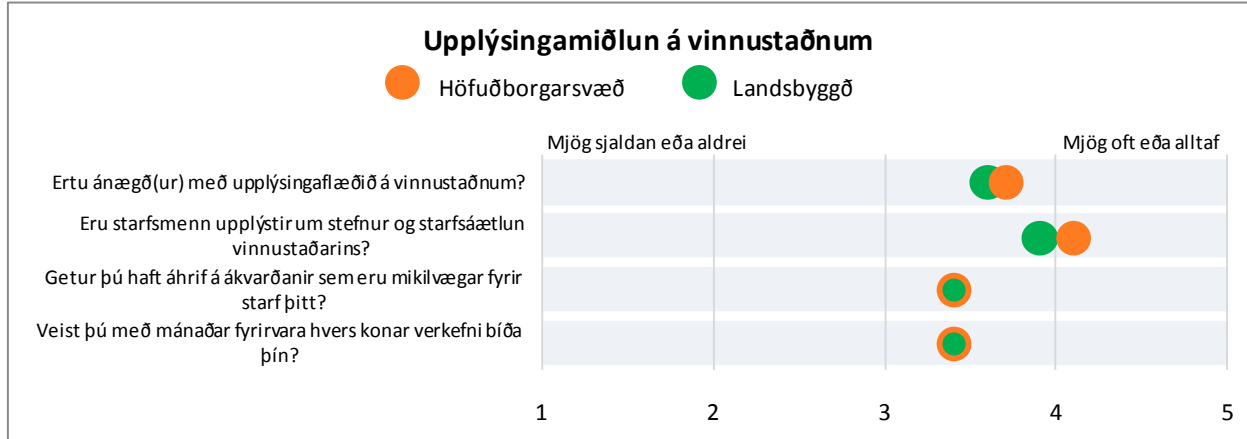

Mynd 72. Upplýsingamiðlun á vinnustaðnum. Greint eftir höfuðborgarsvæði og landsbyggð

Tafla 178. Ertu ánægð(ur) með upplýsingaflæðið á vinnustaðnum? Greint eftir kyni og aldri

Ertu ánægð(ur) með upplýsingaflæðið á vinnustaðnum?												
	Fjöldi	Mjög sjaldan eða aldrei		Fremur sjaldan		Stundum		Fremur oft		Mjög oft eða alltaf		Meðaltal
		Fjöldi	%	Fjöldi	%	Fjöldi	%	Fjöldi	%	Fjöldi	%	
Allir	178	-	-	15	8,4	40	22,5	75	42,1	46	25,8	3,8
Karlar	27	-	-	-	-	8	29,6	8	29,6	8	29,6	3,8
Konur	151	-	-	12	7,9	32	21,2	67	44,4	38	25,2	3,8
30 ára og yngri	15	-	-	-	-	5	33,3	4	26,7	6	40,0	4,1
31-40 ára	61	-	-	5	8,2	11	18,0	28	45,9	17	27,9	3,9
41-50 ára	45	-	-	-	-	6	13,3	21	46,7	14	31,1	4,0
51-60 ára	39	-	-	7	17,9	12	30,8	14	35,9	6	15,4	3,5
61 árs og eldri	13	-	-	-	-	4	30,8	7	53,8	-	-	3,6

Tafla 179. Ertu ánægð(ur) með upplýsingaflæðið á vinnustaðnum? Greint eftir búsetu

Ertu ánægð(ur) með upplýsingaflæðið á vinnustaðnum?												
	Fjöldi	Mjög sjaldan eða aldrei		Fremur sjaldan		Stundum		Fremur oft		Mjög oft eða alltaf		Meðaltal
		Fjöldi	%	Fjöldi	%	Fjöldi	%	Fjöldi	%	Fjöldi	%	
Öll sveitarfélög	4396	138	3,1	391	8,9	1120	25,5	1920	43,7	827	18,8	3,7
Höfuðborgarsvæði	1960	65	3,3	182	9,3	464	23,7	848	43,3	401	20,5	3,7
Landsbyggð	2436	138	3,1	391	8,9	1120	25,5	1920	43,7	827	18,8	3,6

Tafla 180. Eru starfsmenn upplýstir um stefnur og starfsáætlun vinnustaðarins? Greint eftir kyni og búsetu

Eru starfsmenn upplýstir um stefnur og starfáætlun vinnustaðarins?

	Fjöldi	Mjög sjaldan eða aldrei		Frekar sjaldan		Stundum		Fremur oft		Mjög oft eða alltaf		Meðaltal
		Fjöldi	%	Fjöldi	%	Fjöldi	%	Fjöldi	%	Fjöldi	%	
Allir	179	-	-	6	3,4	17	9,5	83	46,4	70	39,1	4,2
Karlar	28	-	-	-	-	4	14,3	13	46,4	9	32,1	4,0
Konur	151	-	-	5	3,3	13	8,6	70	46,4	61	40,4	4,2
30 ára og yngri	15	-	-	-	-	-	-	8	53,3	7	46,7	4,5
31-40 ára	64	-	-	-	-	-	-	24	37,5	34	53,1	4,4
41-50 ára	45	-	-	-	-	-	-	25	55,6	16	35,6	4,2
51-60 ára	37	-	-	-	-	9	24,3	19	51,4	6	16,2	3,8
61 árs og eldri	13	-	-	-	-	-	-	5	38,5	5	38,5	4,0

Aldur: Tau-c=-,21;α=,000

Tafla 181. Eru starfsmenn upplýstir um stefnur og starfsáætlun vinnustaðarins? Greint eftir búsetu

Eru starfsmenn upplýstir um stefnur og starfáætlun vinnustaðarins?

	Fjöldi	Mjög sjaldan eða aldrei		Frekar sjaldan		Stundum		Fremur oft		Mjög oft eða alltaf		Meðaltal
		Fjöldi	%	Fjöldi	%	Fjöldi	%	Fjöldi	%	Fjöldi	%	
Öll sveitarfélög	3492	63	1,8	206	5,9	539	15,4	1542	44,2	1142	32,7	4,0
Höfuðborgarsvæði	1989	30	1,5	102	5,1	281	14,1	877	44,1	699	35,1	4,1
Landsbyggð	1503	33	2,2	104	6,9	258	17,2	665	44,2	443	29,5	3,9

Tafla 182. Getur þú haft áhrif á ákvarðanir sem eru mikilvægar fyrir starf þitt? Greint eftir kyni og aldri

Getur þú haft áhrif á ákvarðanir sem eru mikilvægar fyrir starf þitt?

	Fjöldi	Mjög sjaldan eða aldrei		Fremur sjaldan		Stundum		Fremur oft		Mjög oft eða alltaf		Meðaltal
		Fjöldi	%	Fjöldi	%	Fjöldi	%	Fjöldi	%	Fjöldi	%	
Allir	176	7	4,0	12	6,8	57	32,4	77	43,8	23	13,1	3,6
Karlar	25	-	-	-	-	8	32,0	15	60,0	-	-	3,6
Konur	151	6	4,0	12	7,9	49	32,5	62	41,1	22	14,6	3,5
30 ára og yngri	14	-	-	-	-	7	50,0	5	35,7	-	-	3,4
31-40 ára	63	-	-	-	-	19	30,2	31	49,2	9	14,3	3,7
41-50 ára	44	-	-	4	9,1	14	31,8	18	40,9	7	15,9	3,6
51-60 ára	37	4	10,8	-	-	11	29,7	16	43,2	-	-	3,3
61 árs og eldri	13	-	-	-	-	6	46,2	-	-	-	-	3,4

Tafla 183. Getur þú haft áhrif á ákvarðanir sem eru mikilvægar fyrir starf þitt? Greint eftir búsetu

Getur þú haft áhrif á ákvarðanir sem eru mikilvægar fyrir starf þitt?

	Fjöldi	Mjög sjaldan eða aldrei		Fremur sjaldan		Stundum		Fremur oft		Mjög oft eða alltaf		Meðaltal
		Fjöldi	%	Fjöldi	%	Fjöldi	%	Fjöldi	%	Fjöldi	%	
Öll sveitarfélög	4419	185	4,2	514	11,6	1701	38,5	1504	34,0	515	11,7	3,4
Höfuðborgarsvæði	1971	76	3,9	232	11,8	741	37,6	668	33,9	254	12,9	3,4
Landsbyggð	2448	109	4,5	282	11,5	960	39,2	836	34,2	261	10,7	3,4

Sveitarfélög: Tau-c=,07;α=,000

Tafla 184. Veist þú með mánaðar fyrirvara hvers konar verkefni bíða þín? Greint eftir kyni og aldri

Veist þú með mánaðar fyrirvara hvers konar verkefni bíða þín?

	Fjöldi	Mjög sjaldan eða aldrei		Fremur sjaldan		Stundum		Fremur oft		Mjög oft eða alltaf		Meðaltal
		Fjöldi	%	Fjöldi	%	Fjöldi	%	Fjöldi	%	Fjöldi	%	
Allir	169	8	4,7	17	10,1	39	23,1	61	36,1	44	26,0	3,7
Karlar	25	-	-	-	-	10	40,0	9	36,0	-	-	3,5
Konur	144	8	5,6	14	9,7	29	20,1	52	36,1	41	28,5	3,7
30 ára og yngri	15	-	-	4	26,7	-	-	6	40,0	-	-	3,1
31-40 ára	60	-	-	5	8,3	10	16,7	19	31,7	23	38,3	3,9
41-50 ára	39	-	-	-	-	9	23,1	18	46,2	8	20,5	3,7
51-60 ára	38	-	-	-	-	12	31,6	16	42,1	5	13,2	3,5
61 árs og eldri	12	-	-	-	-	-	-	-	-	5	41,7	3,6

Tafla 185. Veist þú með mánaðar fyrirvara hvers konar verkefni bíða þín? Greint eftir búsetu

Veist þú með mánaðar fyrirvara hvers konar verkefni bíða þín?

	Fjöldi	Mjög sjaldan eða aldrei		Fremur sjaldan		Stundum		Fremur oft		Mjög oft eða alltaf		Meðaltal
		Fjöldi	%	Fjöldi	%	Fjöldi	%	Fjöldi	%	Fjöldi	%	
Öll sveitarfélög	4289	465	10,8	557	13,0	874	20,4	1477	34,4	916	21,4	3,4
Höfuðborgarsvæði	1916	202	10,5	249	13,0	399	20,8	641	33,5	425	22,2	3,4
Landsbyggð	2373	263	11,1	308	13,0	475	20,0	836	35,2	491	20,7	3,4

MANNAUÐSSTJÓRNUN

Í þessum kafla er greint frá niðurstöðum varðandi, starfslýsingar, starfsþróun og starfsmannasamtöl.

STARFSLÝSINGAR

Spurðar var hvort til væri skrifleg starfslýsing fyrir starf viðkomandi og hversu oft hún væri notuð.

Tafla 186. Er til skrifleg starfslýsing fyrir starf þitt? Greint eftir kyni og aldri

Er til skrifleg starfslýsing fyrir starf þitt?											
	Fjöldi	Já og hún er oft notuð		Já en hún er sjaldan notuð		Já en hún er aldrei notuð		Nei		Veit það ekki	
		Fjöldi	%	Fjöldi	%	Fjöldi	%	Fjöldi	%	Fjöldi	%
Allir	178	50	28,1	67	37,6	12	6,7	22	12,4	27	15,2
Karlar	27	9	33,3	12	44,4	-	-	4	14,8	-	-
Konur	151	41	27,2	55	36,4	11	7,3	18	11,9	26	17,2
30 ára og yngri	15	5	33,3	7	46,7	-	-	-	-	-	-
31-40 ára	61	23	37,7	21	34,4	-	-	4	6,6	10	16,4
41-50 ára	45	10	22,2	15	33,3	5	11,1	6	13,3	9	20,0
51-60 ára	39	7	17,9	16	41,0	-	-	9	23,1	4	10,3
61 árs og eldri	13	4	30,8	7	53,8	-	-	-	-	-	-

Tafla 187. Er til skrifleg starfslýsing fyrir starf þitt? Greint eftir búsetu

Er til skrifleg starfslýsing fyrir starf þitt?											
	Fjöldi	Já og hún er oft notuð		Já en hún er sjaldan notuð		Já en hún er aldrei notuð		Nei		Veit það ekki	
		Fjöldi	%	Fjöldi	%	Fjöldi	%	Fjöldi	%	Fjöldi	%
Öll sveitarfélög	4355	1311	30,1	1487	34,1	448	10,3	486	11,2	623	14,3
Höfuðborgarsvæði	1937	593	30,6	598	30,9	193	10,0	238	12,3	315	16,3
Landsbyggð	2418	718	29,7	889	36,8	255	10,5	248	10,3	308	12,7

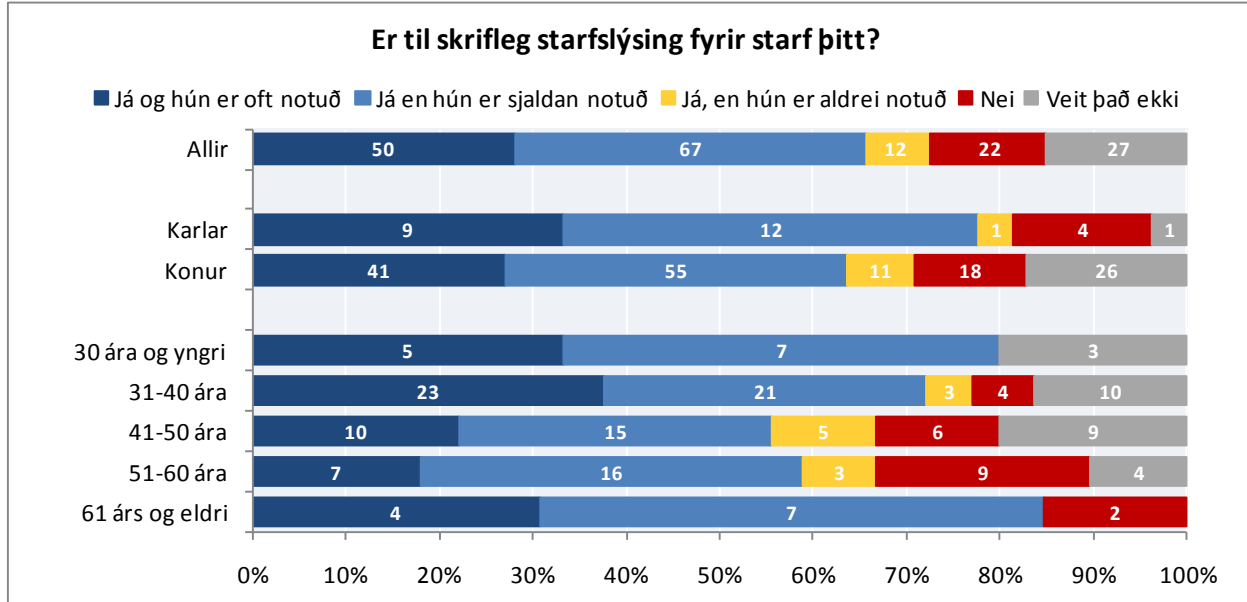

Mynd 73. Er til skrifleg starfslýsing fyrir starf þitt? Greint eftir kyni og aldri

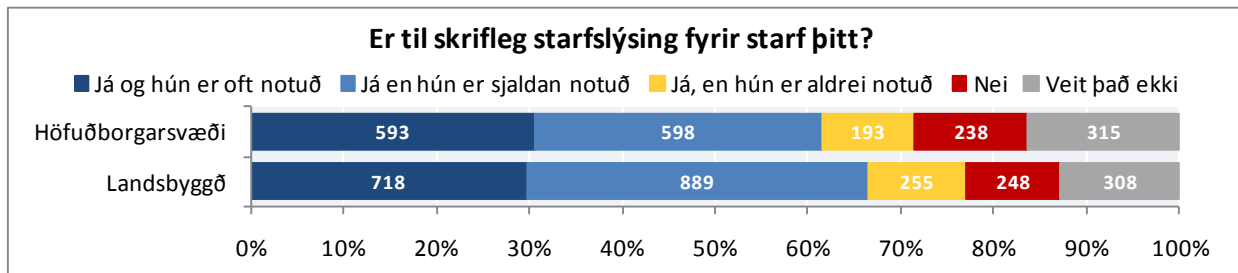

Mynd 74. Er til skrifleg starfslýsing fyrir starf þitt? Greint eftir höfuðborgarsvæði og landsbyggð

STARFSÞRÓUN

Spurt var fjögurra spurninga sem lutu að starfsþróun starfsfólksins: (1) „Ég er í góðri aðstöðu til þess að þroskast í starfi“, (2) „Ég tel mig eiga góða möguleika á starfsframa á vinnustaðnum“, (3) „Hversu miklum tíma hefur þú varið í sí- og endurmenntun á sl. tveimur árum?“ og (4) „Sú símenntun sem ég hef fengið á sl. 2 árum hefur nýst mér vel til að auka hæfni mína í starfi.“

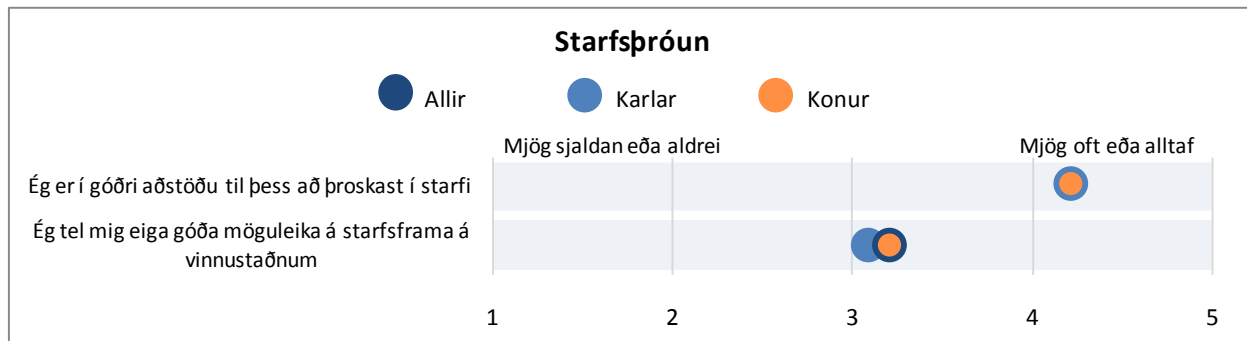

Mynd 75. Starfsþróun. Greint eftir kyni

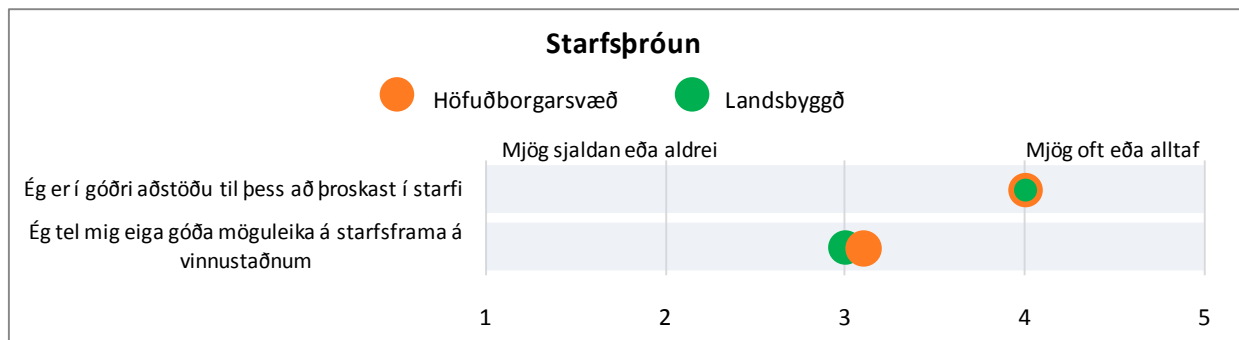

Mynd 76. Starfsþróun starfsfólksins. Greint eftir höfuðborgarsvæði og landsbyggð

Tafla 188. Ég er í góðri aðstöðu til þess að þroskast í starfi. Greint eftir kyni og aldri

Ég er í góðri aðstöðu til þess að þroskast í starfi												
	Fjöldi	Mjög ósammála		Frekar ósammála		Hvorki ósammála né sammála		Frekar sammála		Mjög sammála		Meðaltal
		Fjöldi	%	Fjöldi	%	Fjöldi	%	Fjöldi	%	Fjöldi	%	
Allir	179	-	-	4	2,2	28	15,6	80	44,7	66	36,9	4,2
Karlur	27	-	-	-	-	-	-	14	51,9	10	37,0	4,2
Konur	152	-	-	-	-	27	17,8	66	43,4	56	36,8	4,2
30 ára og yngri	15	-	-	-	-	-	-	7	46,7	7	46,7	4,4
31-40 ára	65	-	-	-	-	7	10,8	32	49,2	23	35,4	4,1
41-50 ára	45	-	-	-	-	9	20,0	15	33,3	20	44,4	4,2
51-60 ára	38	-	-	-	-	6	15,8	20	52,6	11	28,9	4,1
61 árs og eldri	11	-	-	-	-	4	36,4	4	36,4	-	-	3,9

Tafla 189. Ég er í góðri aðstöðu til þess að þroskast í starfi. Greint eftir búsetu

Ég er í góðri aðstöðu til þess að þroskast í starfi

	Fjöldi	Mjög ósammála		Frekar ósammála		Hvorki ósammála né sammála		Frekar sammála		Mjög sammála		Meðaltal
		Fjöldi	%	Fjöldi	%	Fjöldi	%	Fjöldi	%	Fjöldi	%	
Öll sveitarfélög	4498	87	1,9	245	5,4	730	16,2	2017	44,8	1419	31,5	4,0
Höfuðborgarsvæði	1997	45	2,3	108	5,4	322	16,1	879	44,0	643	32,2	4,0
Landsbyggð	2501	42	1,7	137	5,5	408	16,3	1138	45,5	776	31,0	4,0

Tafla 190. Ég tel mig eiga góða möguleika á starfsframa á vinnustaðnum. Greint eftir kyni og aldri

Ég tel mig eiga góða möguleika á starfsframa á vinnustaðnum

	Fjöldi	Mjög ósammála		Frekar ósammála		Hvorki ósammála né sammála		Frekar sammála		Mjög sammála		Meðaltal
		Fjöldi	%	Fjöldi	%	Fjöldi	%	Fjöldi	%	Fjöldi	%	
Allir	178	20	11,2	24	13,5	71	39,9	35	19,7	28	15,7	3,2
Karlar	27	4	14,8	-	-	11	40,7	4	14,8	5	18,5	3,1
Konur	151	16	10,6	21	13,9	60	39,7	31	20,5	23	15,2	3,2
30 ára og yngri	15	-	-	-	-	-	-	7	46,7	6	40,0	4,3
31-40 ára	65	7	10,8	7	10,8	27	41,5	14	21,5	10	15,4	3,2
41-50 ára	45	-	-	6	13,3	20	44,4	9	20,0	7	15,6	3,2
51-60 ára	38	8	21,1	6	15,8	16	42,1	5	13,2	-	-	2,7
61 árs og eldri	10	-	-	-	-	5	50,0	-	-	-	-	2,3

Aldur: Tau-c=-,26;α=,000

Tafla 191. Ég tel mig eiga góða möguleika á starfsframa á vinnustaðnum. Greint eftir búsetu

Ég tel mig eiga góða möguleika á starfsframa á vinnustaðnum

	Fjöldi	Mjög ósammála		Frekar ósammála		Hvorki ósammála né sammála		Frekar sammála		Mjög sammála		Meðaltal
		Fjöldi	%	Fjöldi	%	Fjöldi	%	Fjöldi	%	Fjöldi	%	
Öll sveitarfélög	4458	540	12,1	715	16,0	1759	39,5	941	21,1	503	11,3	3,0
Höfuðborgarsvæði	1981	234	11,8	337	17,0	745	37,6	411	20,7	354	12,8	3,1
Landsbyggð	2477	306	12,4	378	15,3	1014	40,9	530	21,4	249	10,1	3,0

Tafla 192. Hversu miklum tíma hefur þú varið í sí- og endurmenntun á sl. tveimur árum? Greint eftir kyni og aldri

	Fjöldi	20 klst. eða meira		5-19 klst.		1-4 klst.		Engum	
		Fjöldi	%	Fjöldi	%	Fjöldi	%	Fjöldi	%
Allir	177	95	53,7	36	20,3	10	5,6	36	20,3
Karlar	27	15	55,6	4	14,8	-	-	7	25,9
Konur	150	80	53,3	32	21,3	9	6,0	29	19,3
30 ára og yngri	15	6	40,0	-	-	-	-	7	46,7
31-40 ára	60	34	56,7	13	21,7	-	-	11	18,3
41-50 ára	45	26	57,8	11	24,4	-	-	6	13,3
51-60 ára	39	19	48,7	8	20,5	-	-	9	23,1
61 árs og eldri	13	7	53,8	-	-	-	-	-	-

Tafla 193. Hversu miklum tíma hefur þú varið í sí- og endurmenntun á sl. tveimur árum? Greint eftir búsetu

	Fjöldi	20 klst. eða meira		5-19 klst.		1-4 klst.		Engum	
		Fjöldi	%	Fjöldi	%	Fjöldi	%	Fjöldi	%
Öll sveitarfélög	4275	2290	53,6	1026	24,0	334	7,8	625	14,6
Höfuðborgarsvæði	1905	1069	56,1	447	23,5	150	7,9	239	12,5
Landsbyggð	2370	1221	51,5	579	24,4	184	7,8	386	16,3

Sveitarfélög: Tau-c=-,08;α=,000

Landsvæði: Tau-c=-,06;α=,001

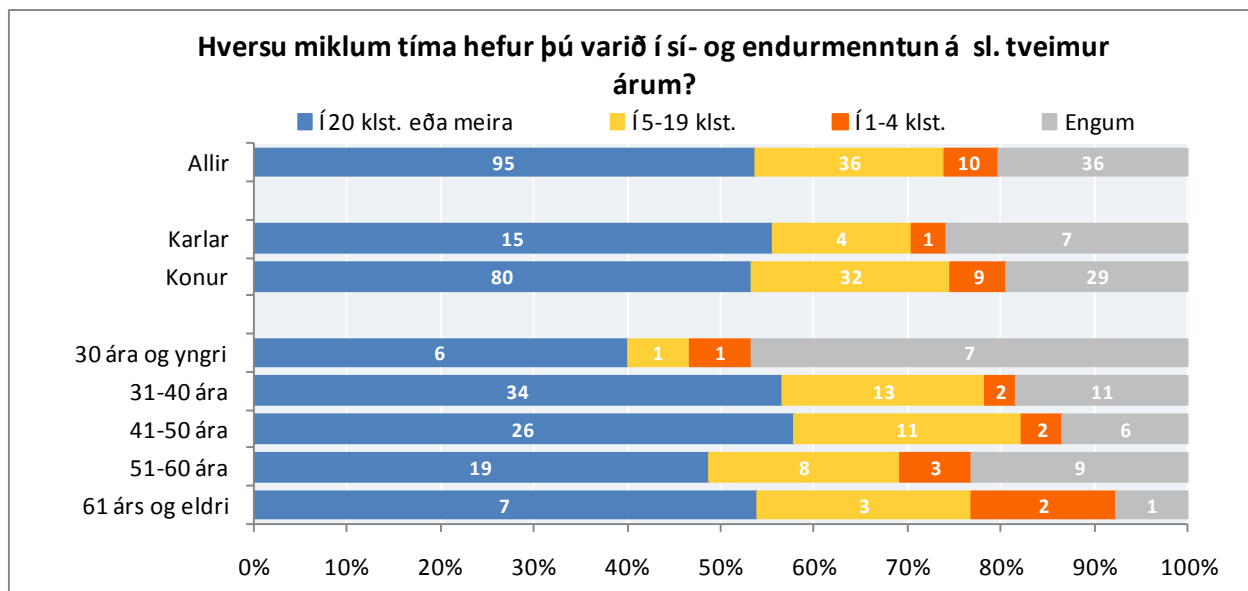

Mynd 77. Hversu miklum tíma hefur þú varið í sí- og endurmenntun á sl. tveimur árum? Greint eftir kyni og aldri

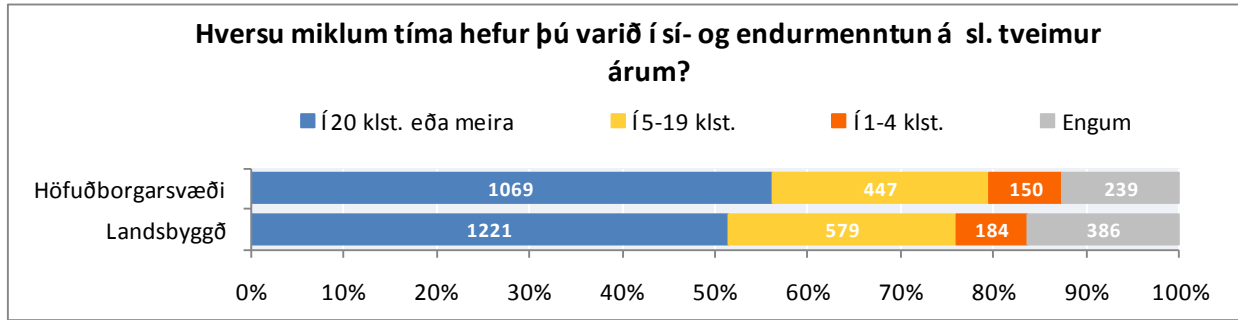

Mynd 78. Hversu mikinn tíma hefur þú varið í sí- og endurmenntun á sl. tveimur árum? Greint eftir höfuðborgarsvæði og landsbyggð

Tafla 194. Sú símenntun sem ég hef fengið á sl. 2 árum hefur nýst mér vel til að auka hæfni mína í starfi. Greint eftir kyni og aldri

Sú símenntun sem ég hef fengið á sl. 2 árum hefur nýst mér vel til að auka hæfni mína í starfi

	Fjöldi	Mjög ósammála		Frekar ósammála		Hvorki ósammála né sammála		Frekar sammála		Mjög sammála		Veit ekki	
		Fjöldi	%	Fjöldi	%	Fjöldi	%	Fjöldi	%	Fjöldi	%	Fj.	%
Allir	145	15	10,3	16	11,0	11	7,6	36	24,8	61	42,1	6	4,1
Karlar	22	-	-	4	18,2	-	-	7	31,8	7	31,8	-	-
Konur	123	14	11,4	12	9,8	10	8,1	29	23,6	54	43,9	4	3,3
30 ára og yngri	8	-	-	-	-	-	-	-	-	5	62,5	-	-
31-40 ára	51	8	15,7	6	11,8	5	9,8	10	19,6	21	41,2	-	-
41-50 ára	39	-	-	6	15,4	-	-	8	20,5	20	51,3	-	-
51-60 ára	30	-	-	-	-	-	-	9	30,0	13	43,3	-	-
61 árs og eldri	12	-	-	-	-	-	-	7	58,3	-	-	-	-

Tafla 195. Sú símenntun sem ég hef fengið á sl. 2 árum hefur nýst mér vel til að auka hæfni mína í starfi. Greint eftir búsetu

Sú símenntun sem ég hef fengið á sl. 2 árum hefur nýst mér vel til að auka hæfni mína í starfi

	Fjöldi	Mjög ósammála		Frekar ósammála		Hvorki ósammála né sammála		Frekar sammála		Mjög sammála		Veit ekki	
		Fjöldi	%	Fjöldi	%	Fjöldi	%	Fjöldi	%	Fjöldi	%	Fj.	%
Öll sveitarfélög	2921	359	12,3	370	12,7	273	9,3	768	26,3	1110	38,0	41	1,4
Höfuðborgarsvæði	1680	213	12,7	213	12,7	165	9,8	443	26,4	624	37,1	22	1,3
Landsbyggð	1241	146	11,8	157	12,7	108	8,7	325	26,2	486	39,2	19	1,5

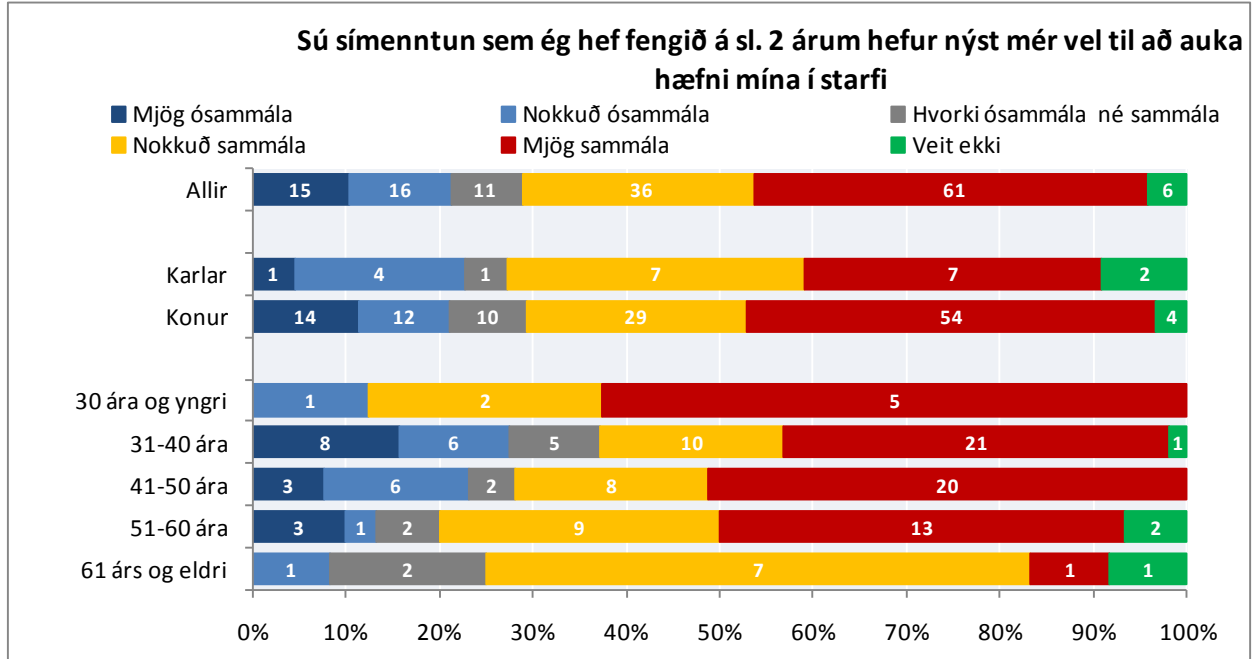

Mynd 79. Sú endurmenntun sem ég hef fengið á sl. 2 árum hefur nýst mér vel til að auka hæfni mína í starfi. Greint eftir kyni og aldri

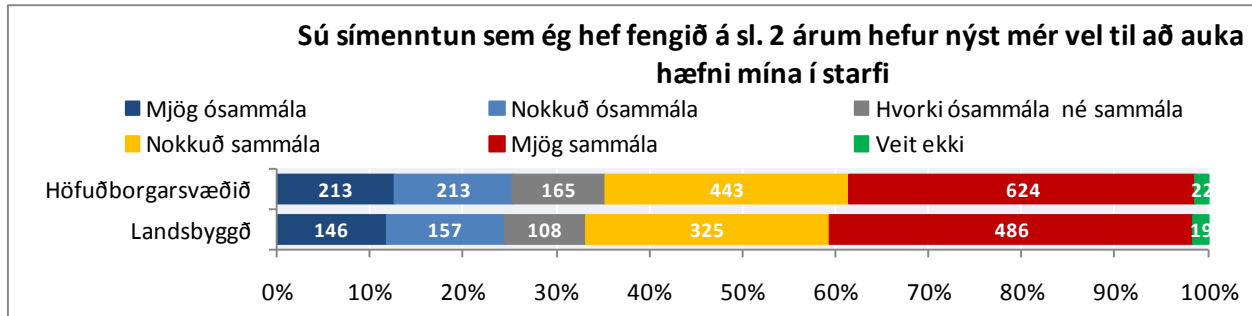

Mynd 80. Sú símenntun sem ég hef fengið á sl. 2 árum hefur nýst mér vel til að auka hæfni mína í starfi. Greint eftir höfuðborgarsvæði og landsbyggð

STARFSMANNASAMTÖL

Spurt var hvort viðkomandi hafi farið í formlegt starfsmannasamtal á undanförunum tveimur árum.

Tafla 196. Hefur þú farið í formlegt starfsmannasamtal á undanförunum tveimur árum? Greint eftir kyni og aldri

Hefur þú farið í formlegt starfsmannasamtal á undanförunum tveimur árum?							
	Fjöldi	Já, tvisvar eða oftar		Já, einu sinni		Nei	
		Fjöldi	%	Fjöldi	%	Fjöldi	%
Allir	179	95	53,1	44	24,6	40	22,3
Karlar	27	8	29,5	6	22,2	13	48,1
Konur	152	87	57,2	38	25,0	27	17,8
30 ára og yngri	15	7	46,7	4	26,7	4	26,7
31-40 ára	61	41	67,2	12	19,7	8	13,1
41-50 ára	46	23	50,0	16	34,8	7	15,2
51-60 ára	39	18	45,2	7	17,9	14	35,9
61 árs og eldri	13	6	46,2	-	-	4	30,8

Kyn: Tau-c=-,18;α=,003

Tafla 197. Hefur þú farið í formlegt starfsmannasamtal á undanförunum tveimur árum? Greint eftir búsetu

Hefur þú farið í formlegt starfsmannasamtal á undanförunum tveimur árum?							
	Fjöldi	Já, tvisvar eða oftar		Já, einu sinni		Nei	
		Fjöldi	%	Fjöldi	%	Fjöldi	%
Öll sveitarfélög	4327	2037	47,1	1240	28,7	1050	24,3
Höfuðborgarsvæði	1913	976	51,0	581	30,4	356	18,6
Landsbyggð	2414	1061	44,0	659	27,3	694	28,7

Sveitarfélög: Tau-c=-,14;α=,000

Landsvæði: Tau-c=,11;α=,000

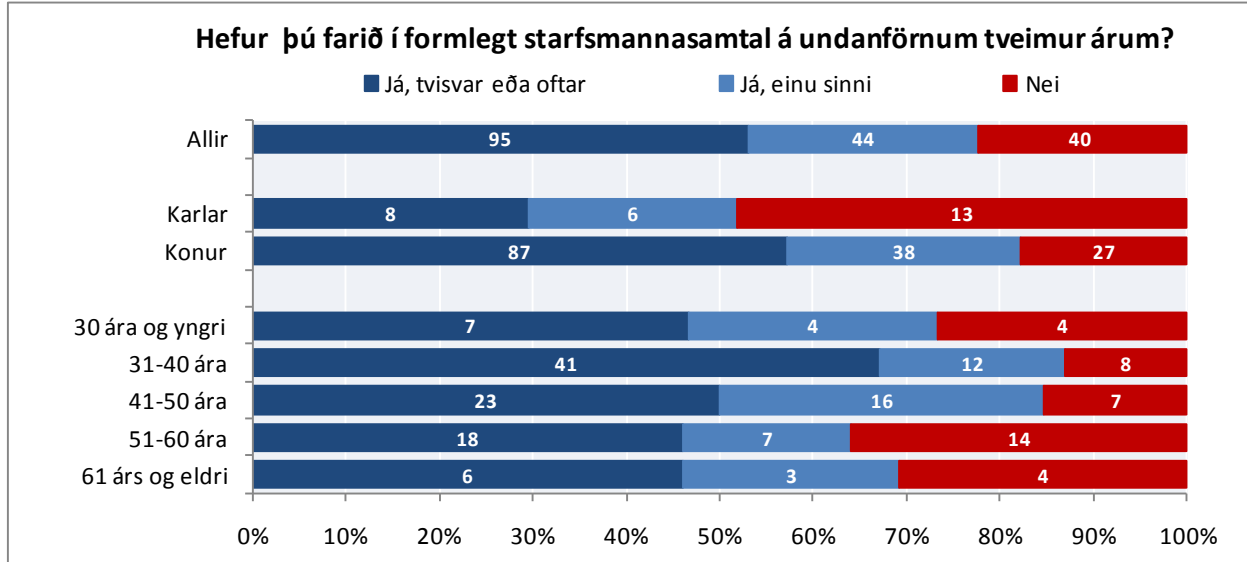

Mynd 81. Hefur þú farið í formlegt starfsmannasamtal á undanförmum tveimur árum? Greint eftir kyni og aldri

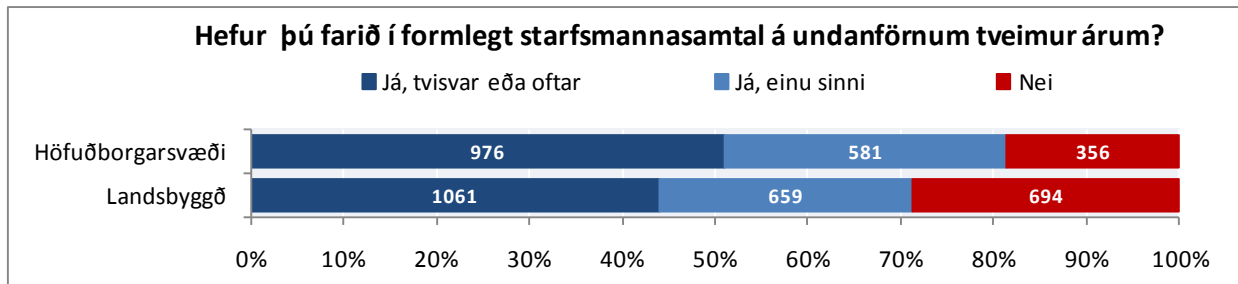

Mynd 82. Hefur þú farið í formlegt starfsmannasamtal á undanförmum tveimur árum? Greint eftir höfuðborgarsvæði og landsbyggð