

**GARÐABÆR**

# **LÍÐAN, HEILSA OG STARFSTENGD VIÐHORF**

---

Viðhorfskönnun meðal starfsfólks sveitarfélaga 2010

**Hjördís Sigursteinsdóttir**

**Desember 2010**

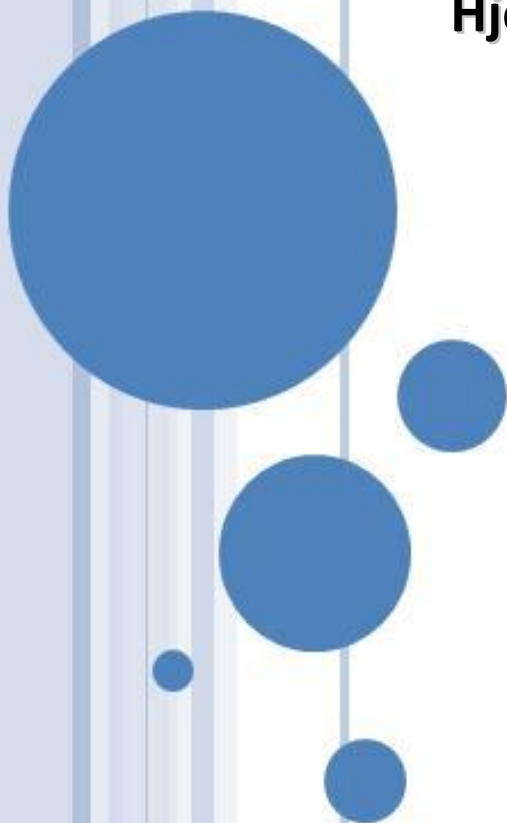

## EFNISYFIRLIT

<b>INNGANGUR</b>	<b>4</b>
NOTAGILDI	4
SPURNINGALISTI	4
ÞÁTTTAKENDUR OG SVARHLUTFALL	5
<b>ALMENNAR UPPLÝSINGAR</b>	<b>6</b>
ALDUR OG KYN	6
MENNTUN	8
STARFSALDUR	9
DEILD, VINNUSTAÐUR	11
<b>FJÖLSKYLDA</b>	<b>12</b>
HJÚSKAPARSTAÐA	12
BÖRN OG ALDUR BARNNA	14
<b>VINNUTÍMI</b>	<b>17</b>
STARFSHLUTFALL	17
YFIRVINNA	19
<b>STARFSAÐSTÆÐUR</b>	<b>21</b>
STARFSÁNÆGJA	21
STARFSKRÖFUR	30
HLUTVERK OG VÆNTINGAR	38
FÉLAGSLEGUR stuðningur	42
VINNUAÐSTAÐA	49
STARFSANDI	51
HOLLUSTA	54
EINELTI, ÁREITI OG OFBELDI	57
JAFNVÆGI MILLI VINNU OG EINKALÍFS	61
<b>ALMENNT HEILSUFAR</b>	<b>63</b>
SJÁLFMETIN HEILSA	63
VEIKINDAFJARVERA	67
SVEFN	71
HEILSUFARSEINKENNI OG VERKIR	73
<b>LÍÐAN OG LÍFSGÆÐI</b>	<b>85</b>
STAÐHÆFINGAR UM HUGSANIR OG TILFINNINGAR	85

<b>STJÓRNUN OG STJÓRNUNARTENGDIR ÞÆTTIR .....</b>	<b>91</b>
STJÓRNUN ALMENNT .....	91
UPPLÝSINGAMIÐLUN.....	99
<b>MANNAUÐSSTJÓRNUN.....</b>	<b>103</b>
STARFSLÝSINGAR .....	103
STARFSÞRÓUN .....	105
STARFSMANNASAMTÖL .....	110

## INNGANGUR

Í þessari skýrslu koma fram meginniðurstöður rannsóknar á líðan, heilsu og starfstengdum viðhorfum starfsfólks Garðabæjar sem framkvæmd var í apríl 2010.

Rannsóknin er hluti af stærra verkefni þar sem skoðuð eru líðan, heilsa og starfstengd viðhorf starfsfólks 20 sveitarfélaga á Íslandi á tímum efnahagsþrenginga. Um er að ræða langtíma rannsókn og er þessi áfangi sá fyrsti af þremur. Þau sveitarfélög sem taka þátt í rannsókninni eru: Akranes, Akureyri, Álftanes, Árborg, Borgarbyggð, Fjallabyggð, Fljótaldalshérað, Garðabær, Grindavík, Hafnarfjörður, Hornafjörður, Hveragerði, Ísafjarðarbær, Kópavogur, Mosfellsbær, Norðurþing, Reykjanesbær, Seltjarnarnes, Skagafjörður og Vestmannaeyjar.

Rannsóknin er jafnframt liður í doktorsverkefni Hjördísar Sigursteinsdóttur í félagsfræði við Háskóla Íslands. Leiðbeinandi og ábyrgðarmaður rannsóknarinnar er Dr. Guðbjörg Linda Rafnsdóttir, prófessor við félags- og mannvísindadeild Háskóla Íslands. Vísindasiðanefnd hefur gefið leyfi fyrir rannsókninni.

## NOTAGILDI

Rannsókn á líðan, heilsu og starfstengdum viðhorfum starfsfólks veitir mikilvægar upplýsingar sem gagnast stjórnendum sveitarfélaga sem og samtökum sveitarfélaga til að stuðla að bættu starfsumhverfi starfsfólksins. Stjórnendur fá tækifæri til að meta hvort og þá hverra aðgerða er þörf til að bæta líðan starfsfólks í starfi. Niðurstöður rannsóknarinnar geta þannig orðið ávinningur fyrir starfsmenn sveitarfélaganna með tilliti til vinnuverndar.

Upplýsingarnar veita einnig stjórnendum innan ákveðinna sviða/deilda sveitarfélaga góða heildarsýn á líðan, heilsu og vinnutengd viðhorf starfsfólks síns í samanburði við aðrar deildir/svið og önnur sveitarfélög.

Þessi rannsókn mun auk þess hafa töluvert fræðilegt gildi á sviði vinnustaðarannsókna, bæði vegna endurtekinna mælinga og samspils megindlegrar og eigindlegrar gagnaöflunar en ekki síst vegna þess fjölda starfsmanna sem tók þátt í rannsókninni.

## SPURNINGALISTI

Spurningalistinn sem notaður er í rannsókninni samanstendur af spurningum sem notaðar hafa verið áður í öðrum rannsóknum. Langflestar spurningarnar koma úr QPS Nordic (Norræna spurningalistanum um sálfélagslega þætti í vinnunni) í þýðingu Hólmfríðar K. Gunnarsdóttur. Auk þess eru spurningar úr spurningalista Lýðheilsustöðvar um heilsufar þátttakenda og spurningar úr könnun á starfsumhverfi ríkisstarfsmanna og stjórnunarháttum á vinnustað.

## ÞÁTTTAKENDUR OG SVARHLUTFALL

Upplýsingasöfnun í öllum 20 sveitarfélögunum fór fram í febrúar, mars og apríl 2010. Það voru 7.329 starfsmenn í 20 sveitarfélögum sem uppfylltu skilyrði fyrir þátttöku í könnuninni, þ.e. að vera í 50% eða hærra starfshlutfalli, hafa þekkt netfang og vera í starfi hjá sveitarfélaginu þegar könnunin var send út. Eftir þrjár ítrekanir til þátttakenda fengust svör við spurningalistanum frá 4.908 þátttakendum. Svarhlutfallið er 67%. Það kom hins vegar í ljós að 184 þátttakendur höfðu einungis svarað sumum bakgrunnsbreytanna og jafnvel engum og ekki svarað neinum spurningum. Nettósvarhlutfall er því 64,5%.

Það voru 356 starfsmenn Garðabæjar sem fengu könnunina senda og voru með virkt netfang. Alls svöruðu 247 þeirra spurningalistanum að einhverju eða öllu leyti. Nettó svarhlutfall hjá Garðabæ er 69,4%.

Í samanburði á svörum við önnur sveitarfélög þarf að hafa í huga að könnunin náði ekki alstaðar til sambærilegra hópa. Hjá Akureyrarbæ og Hafnarfjarðarbæ er um að ræða allt starfsfólk, líka þá sem eru í útistöfum, en í sumum öðrum sveitarfélögum var einungis leitað til þeirra sem hafa þekkt netfang hjá sveitarfélaginu. Verkefni sveitarfélaga eru heldur ekki alstaðar þau sömu, t.d. er hjá Akureyrarbæ um að ræða starfsfólk öldrunarheimila, heilsugæslu og við málefni fatlaðra sem vinnur yfirleitt ekki hjá öðrum sveitarfélögum.

Tafla 1. Fjöldi þátttakenda eftir sveitarfélögum og nettósvarhlutfall

Nettó svarhlutfall starfsmanna sveitarfélaga 2010			
	Fjöldi starfsfólks	Fjöldi svarenda sem svöruðu spurningalistanum sjálfum að einhverju eða öllu leyti	Nettó svarhlutfall
Akranes	272	192	70,6%
Akureyri	1.613	1.030	63,9%
Álftanes	76	54	71,1%
Árborg	421	254	60,3%
Borgarbyggð	126	100	79,4%
Fjallabyggð	79	57	72,2%
Fljótaldshérað	254	161	63,4%
<b>Garðabær</b>	<b>356</b>	<b>247</b>	<b>69,4%</b>
Grindavík	123	78	63,4%
Hafnarfjörður	1402	860	61,3%
Hornafjörður	79	51	64,6%
Hveragerði	74	55	74,3%
Ísafjörður	136	102	75,0%
Kópavogur	945	582	61,6%
<b>Mosfellsbær</b>	<b>415</b>	<b>257</b>	<b>61,9%</b>
Norðurþing	170	108	63,5%
Reykjanesbær	302	211	69,9%
Seltjarnarnes	166	105	63,3%
Skagafjörður	191	135	70,7%
Vestmannaeyjar	129	85	65,9%
<b>Samtals:</b>	<b>7.329</b>	<b>4.724</b>	<b>64,5%</b>

## ALMENNAR UPPLÝSINGAR

Í þessum kafla er að finna almennar upplýsingar um þátttakendur í rannsókninni. Þetta eru upplýsingar um aldur, kyn, menntun, starfsaldur og svið.

### ALDUR OG KYN

Tafla 2. Flokkaður aldur þátttakenda. Greint eftir kyni

Flokkaður aldur þátttakenda											
		30 ára og yngri		31-40 ára		41-50 ára		51-60 ára		61 árs og eldri	
	Fjöldi	Fjöldi	%	Fjöldi	%	Fjöldi	%	Fjöldi	%	Fjöldi	%
Allir	231	13	5,6	62	26,8	70	30,3	62	26,8	24	10,4
Karlar	39	3	7,7	13	33,3	8	20,5	9	23,1	6	15,4
Konur	192	10	5,0	49	25,5	62	32,3	53	27,6	18	9,4

Tafla 3. Flokkaður aldur þátttakenda. Greint eftir búsetu

Flokkaður aldur þátttakenda											
		30 ára og yngri		31-40 ára		41-50 ára		51-60 ára		61 árs og eldri	
	Fjöldi	Fjöldi	%	Fjöldi	%	Fjöldi	%	Fjöldi	%	Fjöldi	%
Öll sveitarfélög	4.504	4411	19,8	1175	26,1	1355	30,1	1120	24,9	413	9,2
Höfuðborgarsvæði	1991	215	10,8	489	24,6	583	29,3	530	26,6	174	8,7
Landsbyggð	2513	226	9,0	686	27,3	772	30,7	590	23,5	239	9,5

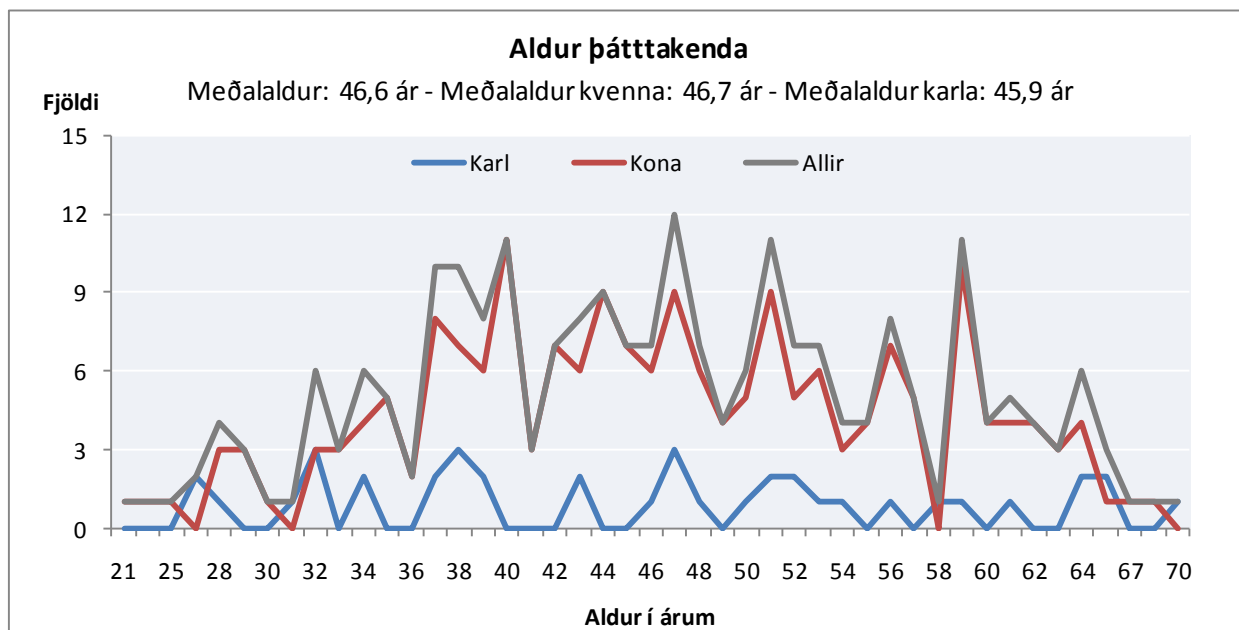

Mynd 1. Aldur þátttakenda

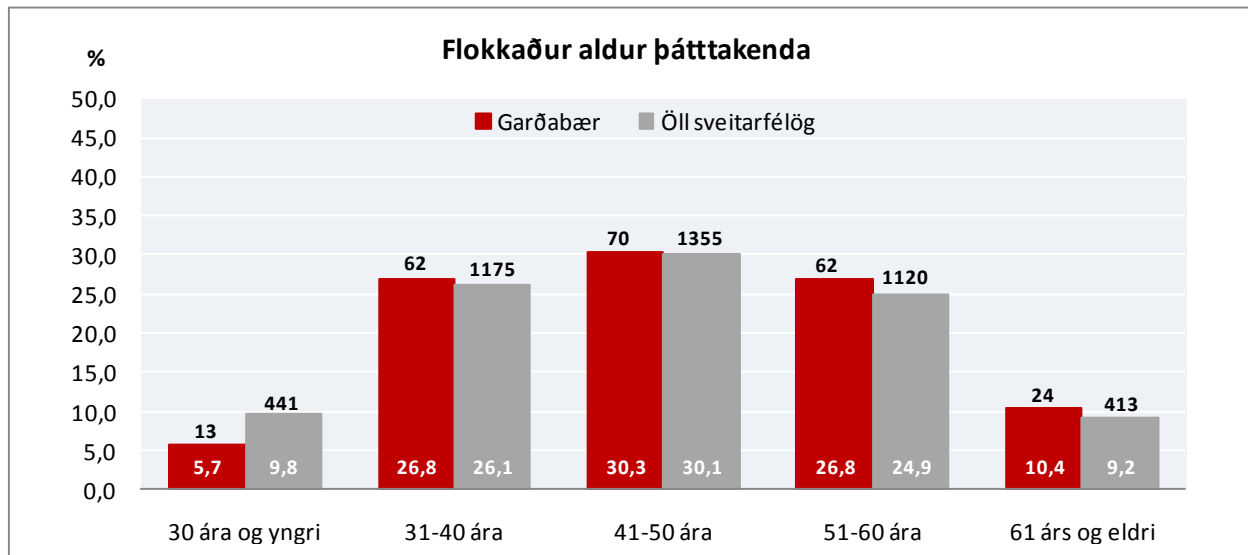

Mynd 2. Flokkaður aldur þátttakenda. Greint eftir þátttakendum í Garðabæ og öllum þátttakendum

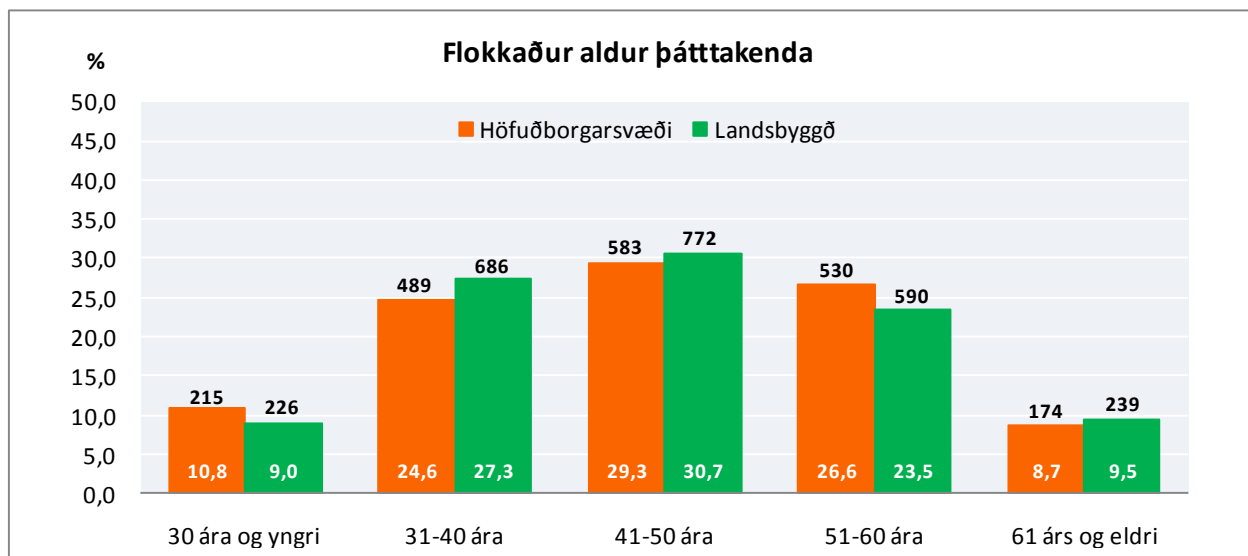

Mynd 3. Flokkaður aldur þátttakenda eftir höfuðborgarsvæði og landsbyggð

## MENNTUN

Menntun var flokkuð í sjö flokka: (1) grunnskóla- gagnfræðapróf, (2) próf í iðngrein eða annað starfsnám, (3) stúdentspróf, (4) styttra framhaldsnám, (5) kándíatspróf, B.A. eða B.Sc próf (fyrsta háskólagráða), (6) framhaldsnám á háskólastigi (mastersgráða, doktorsgráða eða sambærilegt) og (7) annað nám.

Tafla 4. Hvaða menntun hefur þú? Greint eftir kyni og aldri

Hvaða menntun hefur þú?											
		Grunnskóla- eða gagnfræðapróf		Próf í iðngrein eða annað starfsnám		Stúdentspróf		Háskólapróf		Annað nám	
	Fjöldi	Fjöldi	%	Fjöldi	%	Fjöldi	%	Fjöldi	%	Fjöldi	%
Allir	244	19	7,8	17	7,0	8	3,3	181	74,2	19	7,8
Karlar	41	-	-	6	14,6	2	4,9	29	70,7	4	9,8
Konur	203	19	9,4	11	5,4	6	3,0	152	74,9	15	7,4
30 ára og yngri	13	-	-	1	7,7	1	7,7	10	76,9	1	7,7
31-40 ára	62	-	-	2	3,2	1	1,6	56	90,3	3	4,8
41-50 ára	69	5	7,2	4	5,8	3	4,3	52	75,4	5	7,2
51-60 ára	62	11	17,7	6	9,7	1	1,6	38	61,3	6	9,7
61 árs og eldri	24	2	8,3	4	16,7	2	8,3	12	50,0	4	16,7

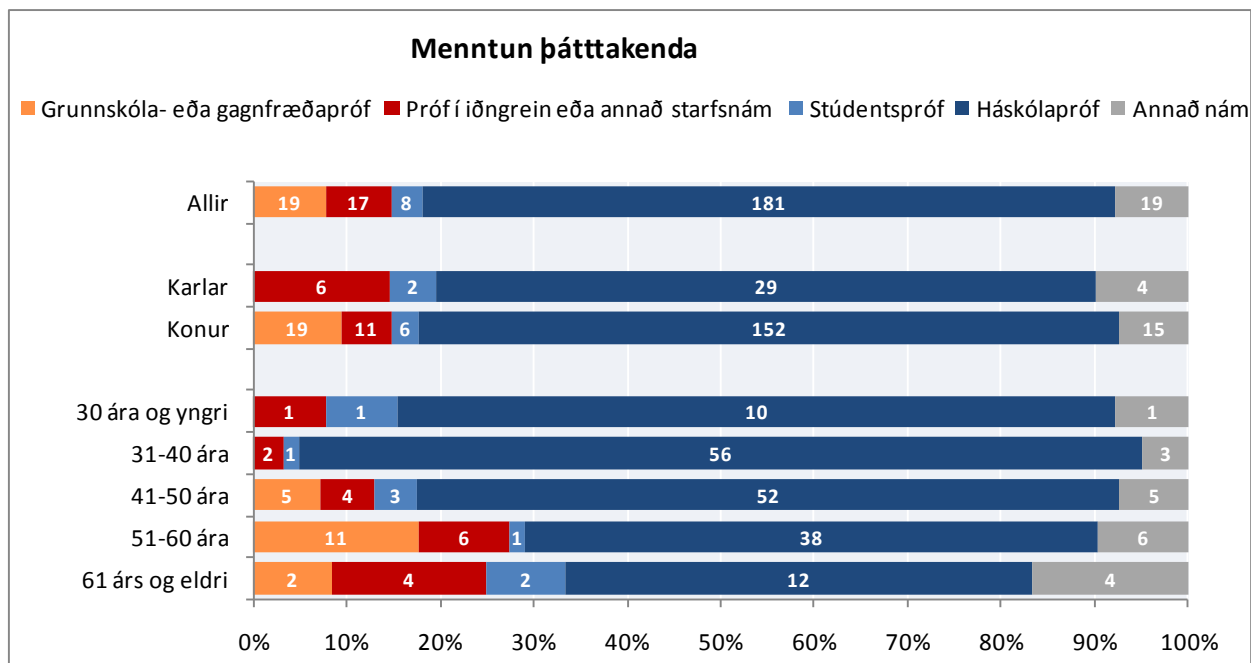

Mynd 4. Menntun þátttakenda. Greint eftir kyni og aldri



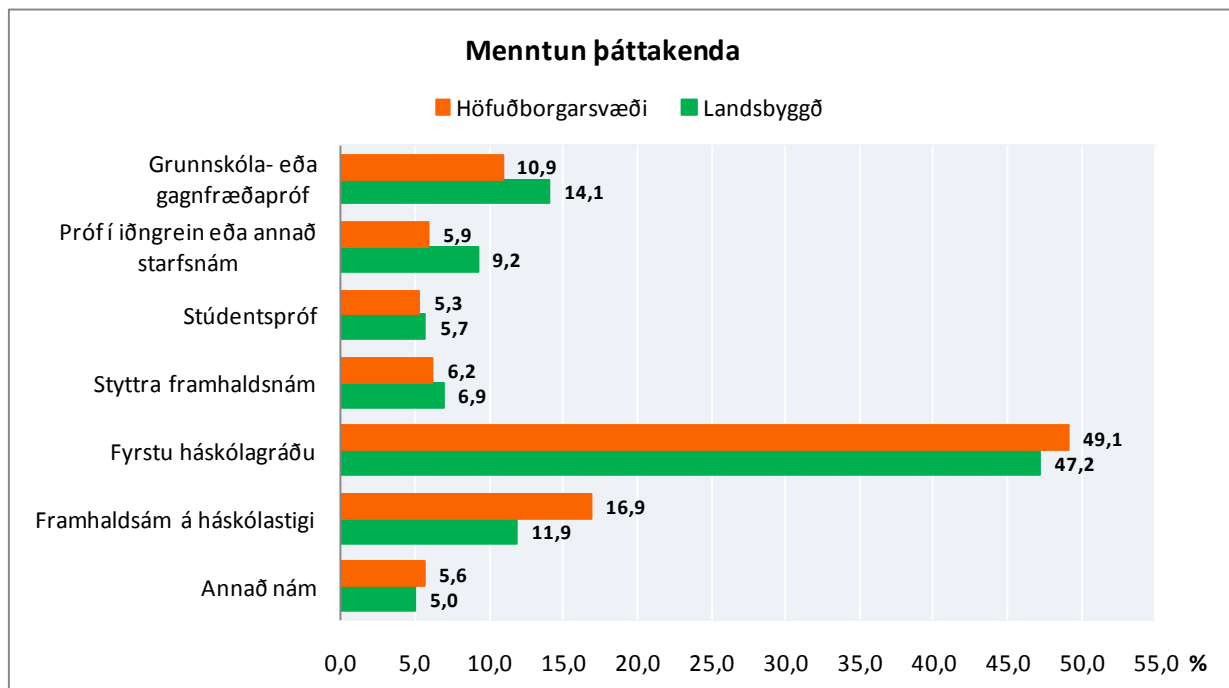

Mynd 5. Hvaða menntun hefur þú? Greint eftir höfuðborgarsvæði og landsbyggð

## STARFSALDUR

Tafla 5. Hve lengi hefur þú starfað á núverandi vinnustað? Greint eftir kyni og aldri

Hve lengi hefur þú starfað á núverandi vinnustað?											
		Skemur en ár		1-5 ár		6-10 ár		11-20 ár		21 ár eða lengur	
	Fjöldi	Fjöldi	%	Fjöldi	%	Fjöldi	%	Fjöldi	%	Fjöldi	%
Allir	236	23	9,7	95	40,3	55	23,3	42	17,8	21	8,9
Karlar	39	3	7,7	12	30,8	10	25,6	8	20,5	6	15,4
Konur	197	20	10,2	83	42,1	45	22,8	34	17,3	15	7,6
30 ára og yngri	12	4	33,3	8	66,7	-	-	-	-	-	-
31-40 ára	60	8	13,3	33	55,0	14	23,3	5	8,3	-	-
41-50 ára	68	4	5,9	32	47,1	19	27,9	11	16,2	2	2,9
51-60 ára	60	4	6,7	13	21,7	12	20,0	18	30,0	13	21,7
61 árs og eldri	22	1	4,5	1	4,5	8	36,4	6	27,3	6	27,3

Aldur: Tau-c=,39;α=,000

Tafla 6. Hve lengi hefur þú starfað á núverandi vinnustað? Greint eftir búsetu

Hve lengi hefur þú starfað á núverandi vinnustað?											
	Skemur en ár			1-5 ár		6-10 ár		11-20 ár		21 ár eða lengur	
	Fjöldi	Fjöldi	%	Fjöldi	%	Fjöldi	%	Fjöldi	%	Fjöldi	%
Öll sveitarfélög	4613	350	7,6	1867	40,5	1067	23,2	891	19,3	438	9,5
Höfuðborgarsvæði	2050	152	7,4	867	42,3	482	23,5	381	18,6	168	8,2
Landsbyggð	2563	198	7,7	1000	39,0	585	22,8	510	19,9	270	10,5

Landssvæði: Tau-c=,04; α=,015

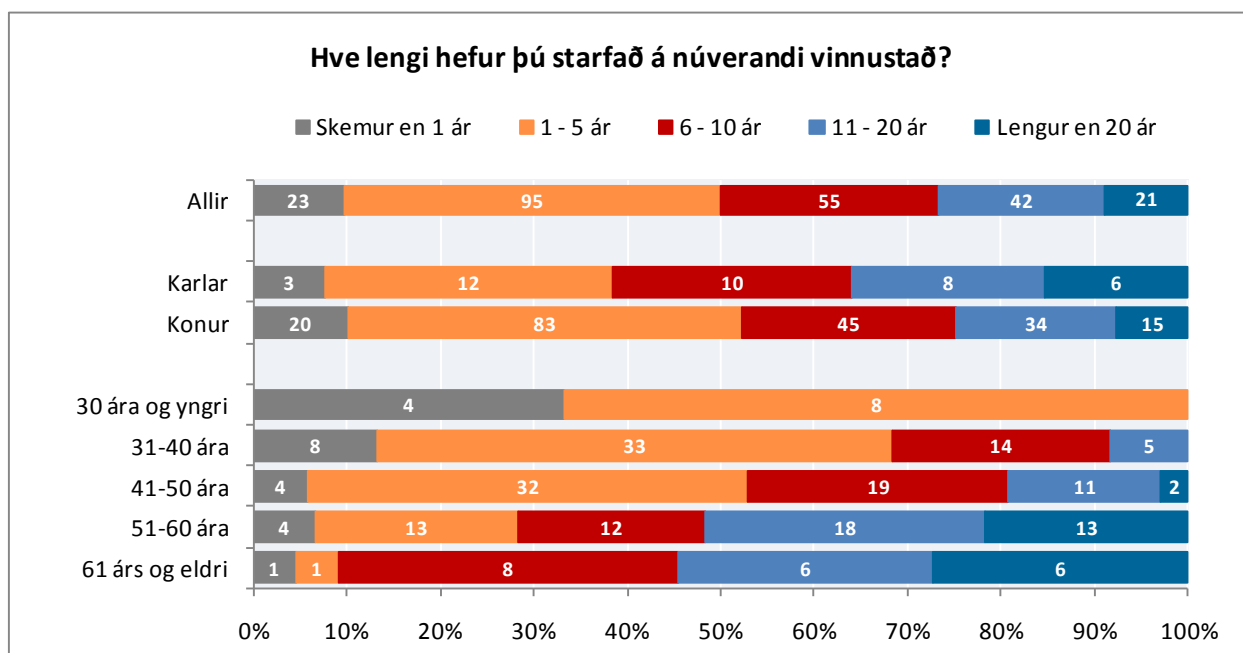

Mynd 6. Hve lengi hefur þú starfað á núverandi vinnustað? Greint eftir kyni og aldri

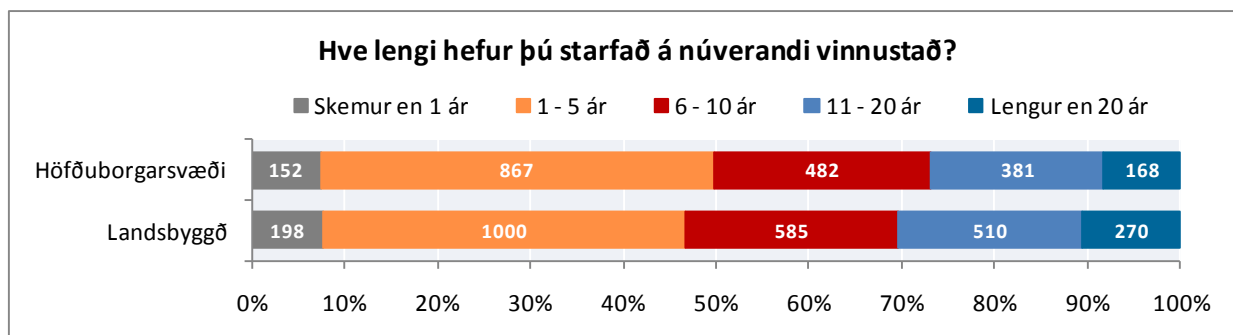

Mynd 7. Hve lengi hefur þú starfað á núverandi vinnustað? Greint eftir höfuðborgarsvæði og landsbyggð

## DEILD, VINNUSTAÐUR

Tafla 7. Hvaða sviði tilheyrir þú? Greint eftir kyni og aldri

Svið sveitarfélagsins									
		Fjármála- og stjórnsýslusvið		Fjölskyldu- og heilbrigðissvið		Fræðslu- og menningarsvið		Tækni- og umhverfissvið	
	Fjöldi	Fjöldi	%	Fjöldi	%	Fjöldi	%	Fjöldi	%
Allir	230	13	5,7	28	12,2	182	79,1	7	3,0
Karlar	40	3	7,5	-	-	32	80,0	5	12,5
Konur	190	10	5,3	28	14,7	150	78,9	2	1,1
30 ára og yngri	10	-	-	2	20,0	8	80,0	-	-
31-40 ára	61	4	6,6	7	11,5	49	80,3	1	1,6
41-50 ára	66	4	6,1	9	13,6	51	77,3	5	3,0
51-60 ára	58	4	6,9	7	12,1	47	81,0	-	-
61 árs og eldri	21	1	4,8	2	9,5	14	66,7	4	19,0

Kyn: Tau-c=-,12;α=,006

## FJÖLSKYLDA

Í þessum kafla er að finna svör við spurningum sem snerta fjölskyldu þátttakenda. Þetta eru spurningar um hjúskaparstöðu, hversu mörg börn eru á framfæri þátttakanda og á hvaða aldri þau eru.

### HJÚSKAPARSTAÐA

**Tafla 8. Hjúskaparstaða. Greint eftir kyni og aldri**

Hjúskaparstaða?					
		Giftur/sambúð		Einhleyp(ur)/fráskilin(n)/ekkill/ekkja	
	Fjöldi	Fjöldi	%	Fjöldi	%
Allir	244	207	84,8	37	15,2
Karlar	41	36	87,8	5	12,2
Konur	203	171	84,2	32	15,8
30 ára og yngri	13	10	76,9	3	23,1
31-40 ára	62	56	90,3	6	9,7
41-50 ára	69	56	81,2	13	18,8
51-60 ára	62	52	83,9	10	16,1
61 árs og eldri	24	23	95,8	1	4,2

**Tafla 9. Hjúskaparstaða. Greint eftir búsetu**

Hjúskaparstaða					
		Giftur/sambúð		Einhleyp(ur)/fráskilin(n)/ekkill/ekkja	
	Fjöldi	Fjöldi	%	Fjöldi	%
Öll sveitarfélög	4672	3878	83,0	794	17,0
Höfuðborgarsvæði	2072	1696	81,9	376	18,1
Landsbyggð	2600	2182	83,9	418	16,1

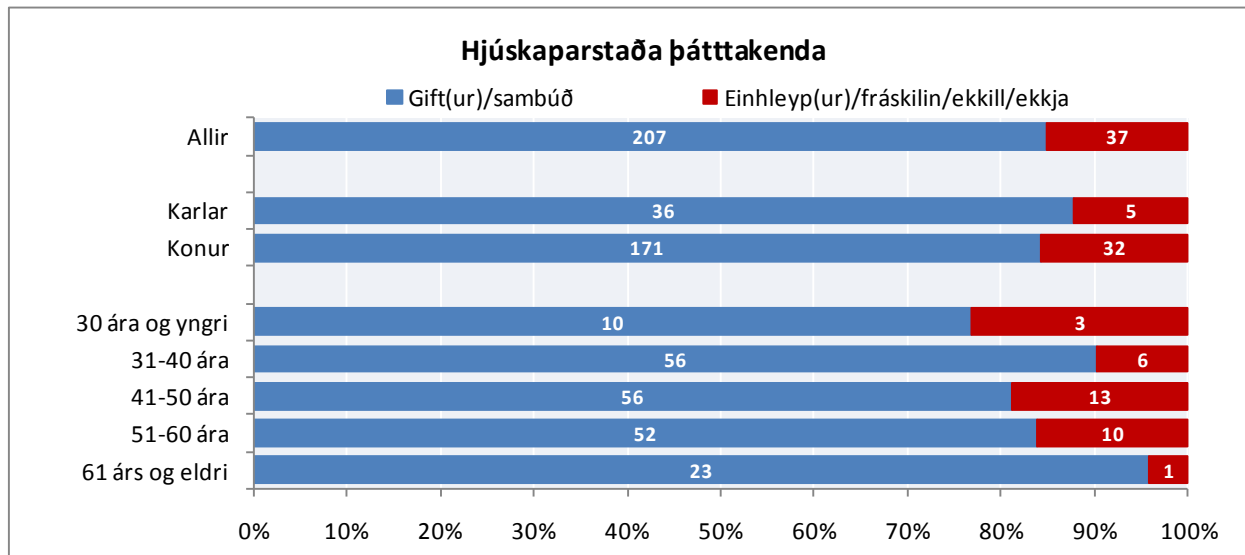

Mynd 8. Hjúskaparstaða þátttakenda. Greint eftir kyni og aldri

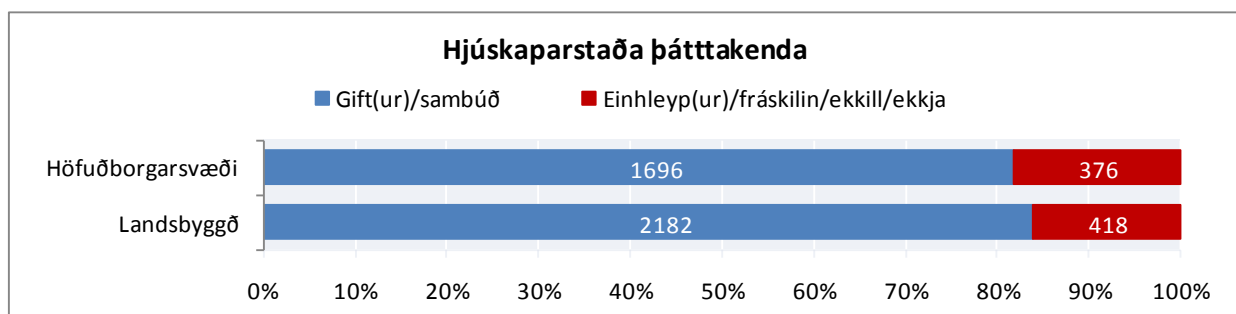

Mynd 9. Hjúskaparstaða þátttakenda. Greint eftir höfuðborgarsvæði og landsbyggð

## BÖRN OG ALDUR BARNNA

Spurt var hversu margir, 20 ára og yngri, byggju á heimilinu og væru á framfæri þátttakenda. Barna er átt við eigin börn, fósturbörn og stjúp börn.

**Tafla 10. Hversu margir, 20 ára eða yngri, búa á heimilinu sem eru á þínu framfæri? Greint eftir kyni og aldri**

Hversu margir, 20 ára eða yngri, búa á heimilinu sem eru á þínu framfæri?											
		Enginn		Einn		Tveir		þrír		Fjórir eða fleiri	
	Fjöldi	Fjöldi	%	Fjöldi	%	Fjöldi	%	Fjöldi	%	Fjöldi	%
Allir	243	77	31,7	51	21,0	71	29,2	36	14,9	8	3,3
Karlar	41	12	29,3	7	17,1	12	29,3	7	17,1	3	7,3
Konur	202	65	32,2	44	21,8	59	29,2	29	14,4	5	2,5
30 ára og yngri	13	9	69,2	2	15,4	2	15,4	-	-	-	-
31-40 ára	62	6	9,7	8	12,9	31	50,0	14	22,6	3	4,8
41-50 ára	69	7	10,0	16	23,2	22	31,9	19	27,5	5	7,2
51-60 ára	61	28	45,9	20	32,8	12	19,7	1	1,6	-	-
61 árs og eldri	24	23	95,8	1	4,2	-	-	-	-	-	-

Aldur: Tau-c=-,34; α=,000

**Tafla 11. Hversu margir, 20 ára eða yngri, búa á heimilinu sem eru á þínu framfæri? Greint eftir búsetu**

Hversu margir, 20 ára eða yngri, búa á heimilinu sem eru á þínu framfæri?											
		Enginn		Einn		Tveir		þrír		Fjórir eða fleiri	
	Fjöldi	Fjöldi	%	Fjöldi	%	Fjöldi	%	Fjöldi	%	Fjöldi	%
Öll sveitarfélög	4.655	1.542	33,1	1.049	22,5	1.216	26,1	705	15,1	143	3,1
Höfuðborgarsvæði	2.064	705	34,2	476	23,1	525	25,4	304	14,7	54	2,6
Landsbyggð	2.591	837	32,3	573	22,2	691	26,7	401	15,5	89	3,4

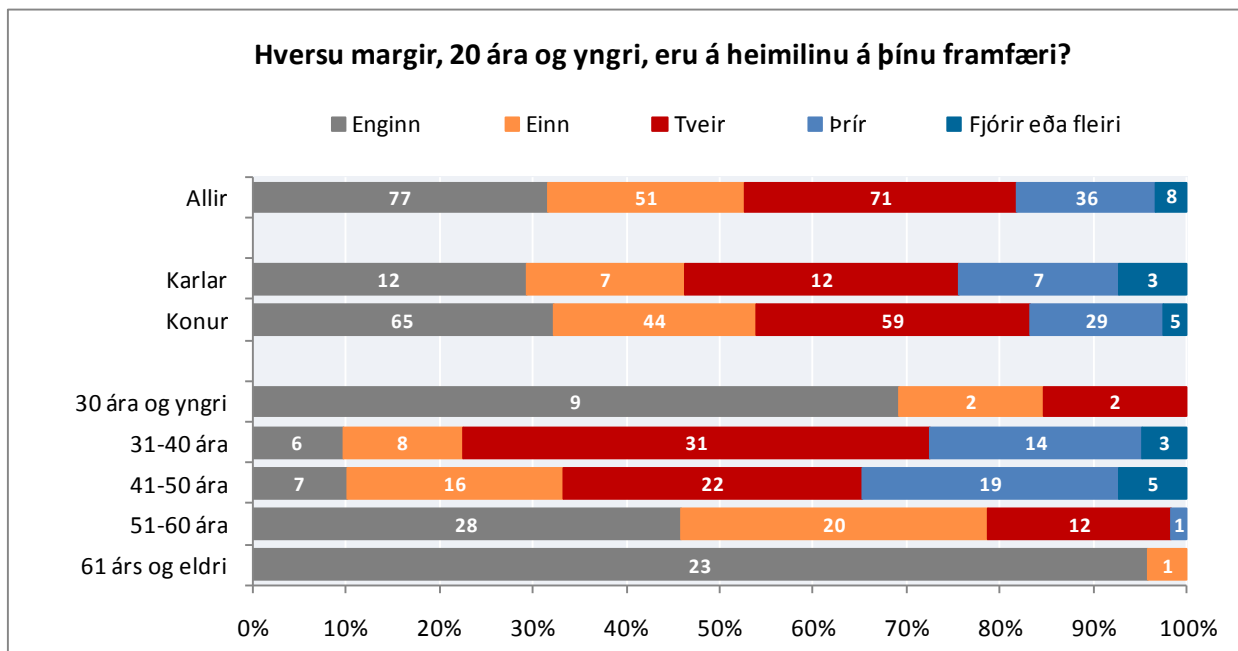

Mynd 10. Hversu margir, 20 ára og yngri, búa á heimilinu sem eru á þínu framfæri? Greint eftir kyni og aldri

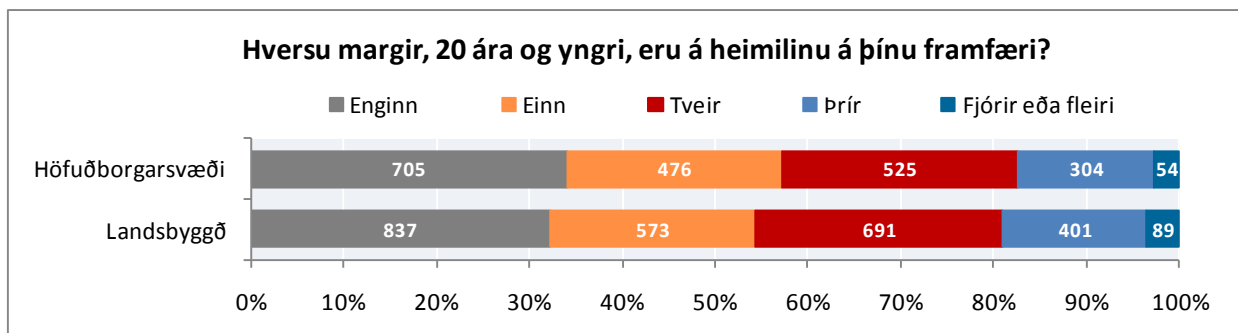

Mynd 11. Hve margir, 20 ára og yngri, búa á heimilinu sem eru á þínu framfæri? Greint eftir höfuðborgarsvæði og landsbyggð

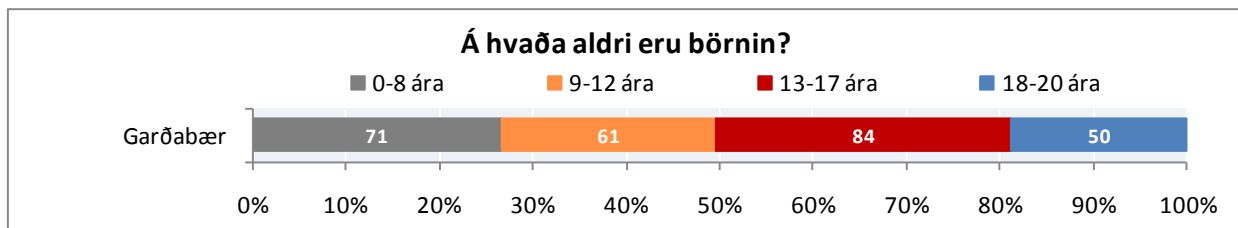

Mynd 12. Á hvaða aldri eru börnin?

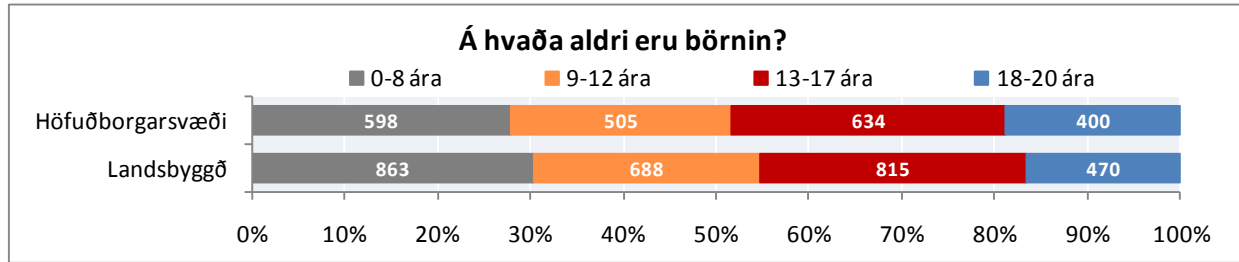

Mynd 13. Á hvaða aldri eru börnin? Greint eftir höfuðborgarsvæði og landsbyggð



## VINNUTÍMI

Í þessum kafla er fjallað um vinnutíma starfsfólks. Spurt var út í starfshlutfall og yfirvinnu.

### STARFSHLUTFALL

**Tafla 12. Hvað ertu í háu starfshlutfalli? Greint eftir kyni og aldri**

Starfshlutfall										
		Minna en 50%		50%		51-99%		100%		
	Fjöldi	Fjöldi	%	Fjöldi	%	Fjöldi	%	Fjöldi	%	Meðaltal
Allir	231	1	0,4	13	5,6	59	25,5	158	68,4	90,7
Karlar	39	1	2,6	2	5,1	4	10,3	32	82,1	93,2
Konur	192	-	-	11	5,7	55	28,6	126	65,6	90,1
30 ára og yngri	12	-	-	1	8,3	6	50,0	5	41,7	85,4
31-40 ára	60	1	1,7	2	3,3	9	15,0	48	80,0	94,2
41-50 ára	69	-	-	2	2,9	23	33,3	44	63,8	90,1
51-60 ára	58	-	-	2	3,4	16	27,6	40	69,0	90,1
61 árs og eldri	22	-	-	5	22,7	4	18,2	13	59,1	83,6

**Tafla 13. Hvað ertu í háu starfshlutfalli? Greint eftir búsetu**

Starfshlutfall										
		Minna en 50%		50%		51-99%		100%		
	Fjöldi	Fjöldi	%	Fjöldi	%	Fjöldi	%	Fjöldi	%	Meðaltal
Öll sveitarfélög	4557	91	2,0	197	4,3	1177	25,8	3029	67,9	90,9%
Höfuðborgarsvæði	2024	39	1,9	80	4,0	451	22,3	1454	71,8	91,9%
Landsbyggð	2533	52	2,1	117	4,6	726	28,7	1638	64,7	90,0%

Landssvæði: Tau-c=-,07;α=,000

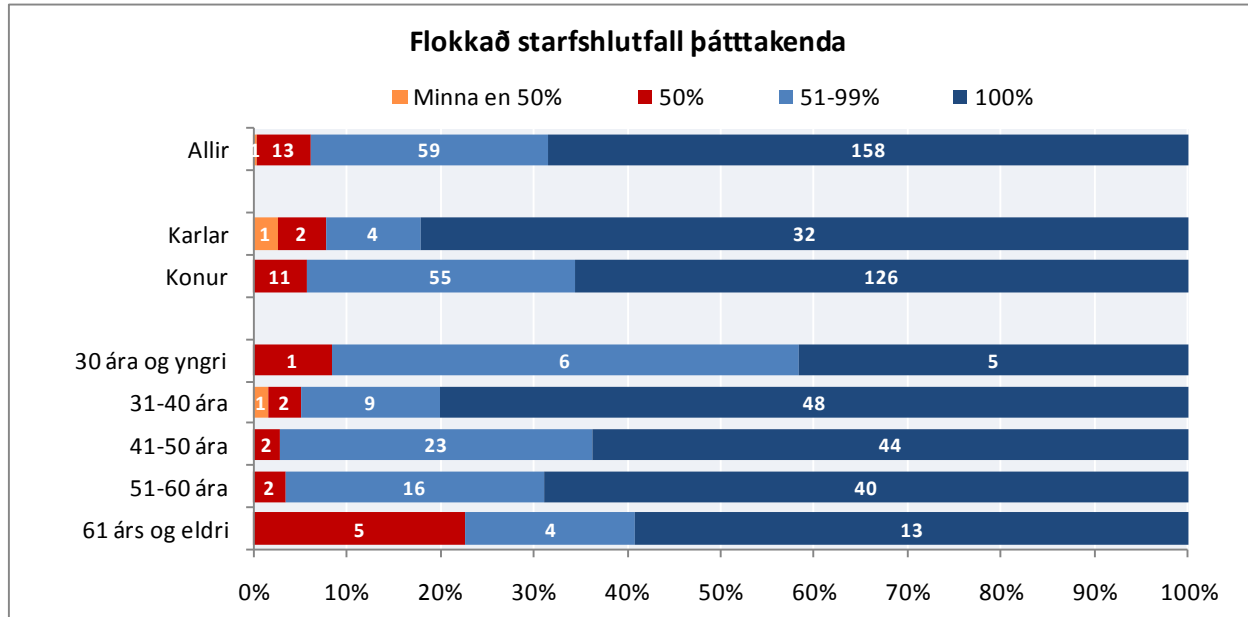

Mynd 14. Hvað ertu í háu starfshlutfalli? Greint eftir kyni og aldri

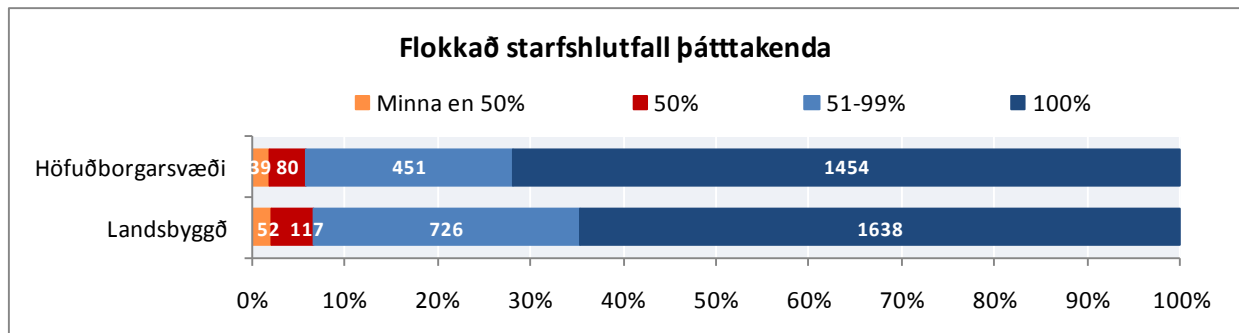

Mynd 15. Hvað ertu í háu starfshlutfalli? Greint eftir höfuðborgarsvæði og landsbyggð

## YFIRVINNA

Spurt var „Hvað vinnur þú að jafnaði mikla yfirvinnu á mánuði?“ Gefnir voru upp sex valkostir: (1) engin yfirvinna, (2) minna en 5 klst., (3) 6-10 klst., (4) 11-30 klst., (5) 31-50 klst. og (6) meira en 50 klst.

**Tafla 14. Hvað vinnur þú að jafnaði mikla yfirvinnu á mánuði? Greint eftir kyni og aldri**

Yfirvinna að jafnaði á mánuði													
		Engin		Minna en 5 klst.		6-10 klst.		11-30 klst.		31-50 klst.		Meira en 50 klst.	
	Fjöldi	Fjöldi	%	Fjöldi	%	Fjöldi	%	Fjöldi	%	Fjöldi	%	Fjöldi	%
Allir	237	57	24,1	80	33,8	38	16,0	50	21,1	10	4,2	2	0,8
Karlar	40	5	12,5	3	7,5	4	10,0	22	55,0	6	15,0	-	-
Konur	197	52	26,4	77	39,1	34	17,3	28	14,2	4	2,0	2	1,0
30 ára og yngri	12	-	-	6	50,0	1	8,3	5	41,7	-	-	-	-
31-40 ára	61	8	13,1	23	37,7	9	14,8	19	31,1	2	3,3	-	-
41-50 ára	69	14	20,3	29	42,0	12	17,4	11	15,9	2	2,9	1	1,4
51-60 ára	60	21	35,0	15	25,0	9	15,0	9	15,0	6	10,0	-	-
61 árs og eldri	21	8	38,1	4	19,0	4	19,0	4	19,0	-	-	1	4,8

Kyn: Tau-c=-,30;α=,000

Aldur: Tau-c=-,12;α=,019

**Tafla 15. Hvað vinnur þú að jafnaði mikla yfirvinnu á mánuði? Greint eftir búsetu**

Yfirvinna að jafnaði á mánuði													
		Engin		Minna en 5 klst.		6-10 klst.		11-30 klst.		31-50 klst.		Meira en 50 klst.	
	Fjöldi	Fjöldi	%	Fjöldi	%	Fjöldi	%	Fjöldi	%	Fjöldi	%	Fjöldi	%
Öll sveitarfélög	4557	1344	29,5	1464	32,1	800	17,6	657	14,4	217	4,8	75	1,6
Höfuðborgarsvæði	2035	502	24,7	710	34,9	378	18,6	314	15,4	102	5,0	29	1,4
Landsbyggð	2522	842	33,4	754	29,9	422	16,7	343	13,6	115	4,6	46	1,8

Sveitarfélög: Tau-c=,11;α=,000

Landssvæði: Tau-c=-,08;α=,000

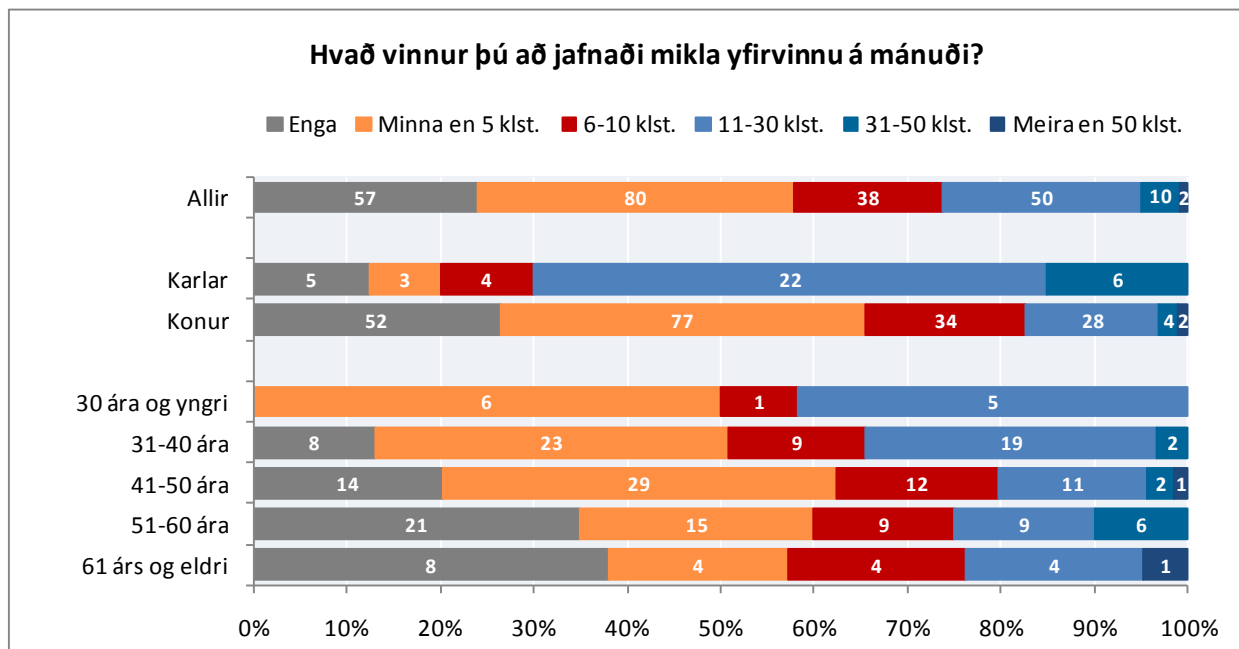

Mynd 16. Hvað vinnur þú að jafnaði mikla yfirvinnu á mánuði? Greint eftir kyni og aldri

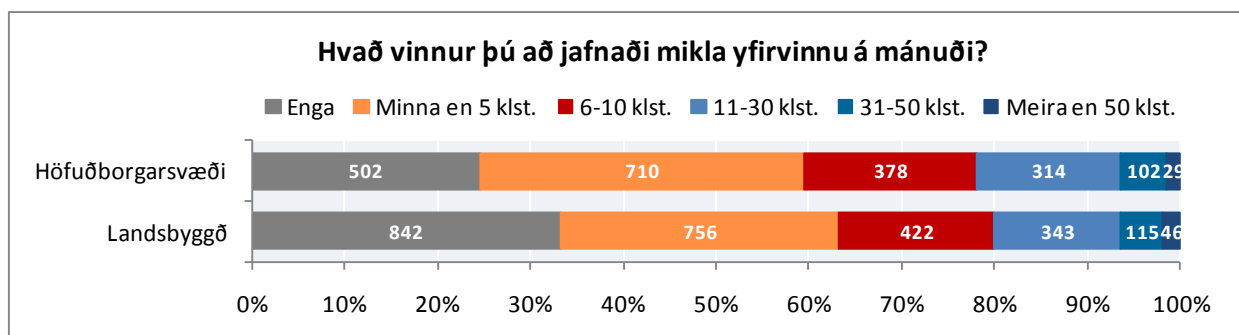

Mynd 17. Hvað vinnur þú að jafnaði mikla yfirvinnu á mánuði? Greint eftir höfuðborgarsvæði og landsbyggð

## STARFSAÐSTÆÐUR

Í þessum kafla er að finna niðurstöður varðandi starfsaðstæður starfsfólks sveitarfélaga. Spurt var út í starfsánægju, starfskröfur, hlutverk og væntingar og félagslegan stuðning. Jafnframt var spurt út í vinnuaðstöðu, starfsanda, hollustu, einelti, áreitni, ofbeldi og samspil vinnu og heimilis.

### STARFSÁNÆGJA

Sex spurningar koma inn á starfsánægju starfsfólksins. Þetta eru fullyrðingarnar: (1) „Þegar á heildina er litið er ég ánægð(ur) í starfi mínu“ og (2) „Ég hugsa oft um að hætta í núverandi starfi“ og spurningarnar: (3) „Hefur orðið breyting á starfi þínu síðan efnahagshrunið varð í október 2008?“, (4) „Hefur starfsfólki á þínum vinnustað verið sagt upp og það látið af störfum vegna efnahagshrunsins sem varð í október 2008?“, (5) „Telur þú að þú getir haldið starfi þínu hjá sveitarfélaginu næstu 12 mánuði ef þú óskar eftir því?“ og (6) „Óttast þú að verða flutt(ur) til í starfi gegn vilja þínum?“. Fullyrðingarnar eru mældar á 5 þrepa raðkvarða þar sem svörin liggja frá „mjög ósammála“ til „mjög sammála“. Gera má ráð fyrir að sá sem er mjög sammála sé jákvæðari en sá sem er frekar sammála en sá sé aftur á móti meira sammála en sá sem merkir við hlutlaust. Á hinn bóginn er strangt til tekið ekki endilega jafnmikill skoðanamunur á milli þessara þriggja einstaklinga. Við úrvinnslu á þessum fullyrðingum var þó ákveðið gefa svarmöguleikum stig hækkandi gildi og reikna meðaltal. Á þetta við um fullyrðingar í spurningalistanum sem og spurningar sem þar sem svörin eru mæld með „mjög sjaldan eða aldrei“ og til „mjög oft eða alltaf“.

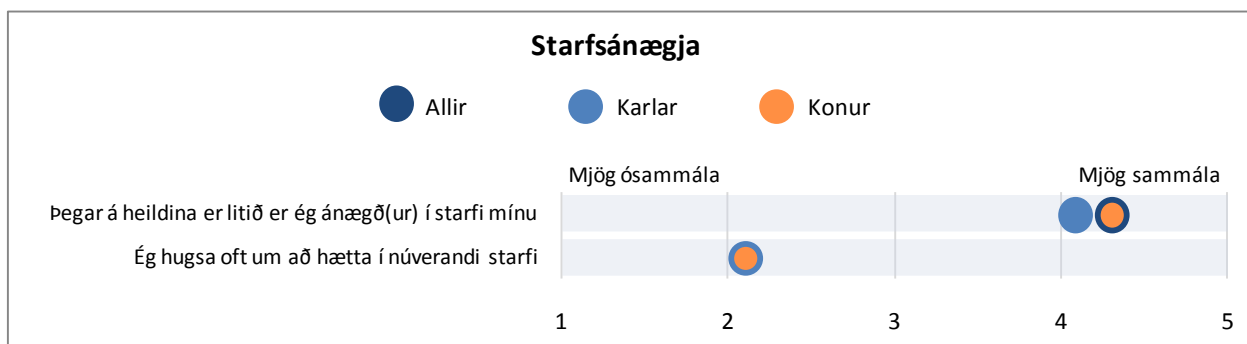

Mynd 18. Almenn ánægja í starfi og hugsanir um að hætta í núverandi starfi. Greint eftir kyni

**Tafla 16. Þegar á heildina er litið er ég ánægð(ur) í starfi mínu. Greint eftir kyni og aldri****Þegar á heildina er litið er ég ánægð(ur) í starfi mínu**

	Fjöldi	Mjög ósammála		Frekar ósammála		Hvorki ósammála né sammála		Frekar sammála		Mjög sammála		Meðaltal
		Fjöldi	%	Fjöldi	%	Fjöldi	%	Fjöldi	%	Fjöldi	%	
Allir	227	3	1,3	7	3,1	17	7,5	102	44,9	98	43,2	4,3
Karlar	38	1	2,6	1	2,6	2	5,3	24	63,2	10	26,3	4,1
Konur	189	2	1,1	6	3,2	15	7,9	78	41,3	88	46,6	4,3
30 ára og yngri	12	-	-	-	-	-	-	5	41,7	7	58,3	4,6
31-40 ára	54	-	-	1	1,9	5	9,3	21	38,9	27	50,0	4,4
41-50 ára	66	1	1,5	1	1,5	4	6,1	34	51,5	26	39,4	4,3
51-60 ára	57	-	-	3	5,3	6	10,5	26	45,6	22	38,6	4,2
61 árs og eldri	23	2	8,7	2	8,7	1	4,3	8	34,8	10	43,5	4,0

Kyn: Tau-c=,10;α=,049

**Tafla 17. Þegar á heildina er litið er ég ánægð(ur) í starfi mínu. Greint eftir búsetu****Þegar á heildina er litið er ég ánægð(ur) í starfi mínu**

	Fjöldi	Mjög ósammála		Frekar ósammála		Hvorki ósammála né sammála		Frekar sammála		Mjög sammála		Meðaltal
		Fjöldi	%	Fjöldi	%	Fjöldi	%	Fjöldi	%	Fjöldi	%	
Öll sveitarfélög	4528	42	0,9	117	2,6	350	7,7	1954	43,2	2065	45,6	4,3
Höfuðborgarsvæði	2010	18	0,9	56	2,8	158	7,9	854	42,5	924	46,0	4,3
Landsbyggð	2518	24	1,0	61	2,4	192	7,6	1100	43,7	1141	45,3	4,3

**Tafla 18. Ég hugsa oft um að hætta í núverandi starfi. Greint eftir kyni og aldri****Ég hugsa oft um að hætta í núverandi starfi**

	Fjöldi	Mjög ósammála		Frekar ósammála		Hvorki ósammála né sammála		Frekar sammála		Mjög sammála		Meðaltal
		Fjöldi	%	Fjöldi	%	Fjöldi	%	Fjöldi	%	Fjöldi	%	
Allir	227	94	41,4	52	22,9	46	20,3	26	11,5	6	4,0	2,1
Karlar	38	11	28,9	16	42,1	8	21,1	2	5,3	1	2,6	2,1
Konur	189	83	43,9	36	19,0	38	20,1	24	12,7	8	4,2	2,1
30 ára og yngri	12	6	50,0	5	41,7	1	8,3	-	-	-	-	1,6
31-40 ára	54	23	42,6	13	24,1	13	24,1	3	5,6	2	3,7	2,0
41-50 ára	66	27	40,9	17	25,8	9	13,6	10	15,2	3	4,5	2,2
51-60 ára	57	24	42,1	9	15,8	14	24,6	9	15,8	1	1,8	2,2
61 árs og eldri	23	10	43,5	6	26,1	1	4,3	3	13,0	3	13,0	2,3

**Tafla 19. Ég hugsa oft um að hætta í núverandi starfi. Greint eftir búsetu**

Ég hugsa oft um að hætta í núverandi starfi												
		Mjög ósammála		Frekar ósammála		Hvorki ósammála né sammála		Frekar sammála		Mjög sammála		
	Fjöldi	Fjöldi	%	Fjöldi	%	Fjöldi	%	Fjöldi	%	Fjöldi	%	Meðaltal
Öll sveitarfélög	4489	1856	41,3	1139	25,4	856	19,1	458	10,2	180	4,0	2,1
Höfuðborgarsvæði	1998	813	40,7	500	25,0	393	19,7	211	10,6	81	4,1	2,1
Landsbyggð	2491	1043	41,9	639	25,7	463	18,6	247	9,9	99	4,0	2,1

**Tafla 20. Hefur orðið breyting á starfi þínu síðan efnahagshrunið varð í október 2008? Greint eftir kyni og aldri**

Hefur orðið breyting á starfi þínu síðan efnahagshrunið varð í október 2008?					
		Já		Nei	
	Fjöldi	Fjöldi	%	Fjöldi	%
Allir	231	130	56,3	101	43,7
Karlar	40	30	75,0	10	25,0
Konur	191	100	52,4	91	47,6
30 ára og yngri	12	4	33,3	8	66,7
31-40 ára	59	34	57,6	25	42,4
41-50 ára	65	36	54,5	30	45,5
51-60 ára	59	32	54,2	27	45,8
61 árs og eldri	22	15	68,2	7	31,8

Kyn: Tau-c=,13;α=,006

**Tafla 21. Hefur orðið breyting á starfi þínu síðan efnahagshrunið varð í október 2008? Greint eftir búsetu**

Hefur orðið breyting á starfi þínu síðan efnahagshrunið varð í október 2008?					
		Já		Nei	
	Fjöldi	Fjöldi	%	Fjöldi	%
Öll sveitarfélög	4591	1976	43,0	2615	57,0
Höfuðborgarsvæði	2035	913	44,9	1122	55,1
Landsbyggð	2556	1063	41,6	1493	58,4

Landssvæði: Tau-c=,03;α=,026

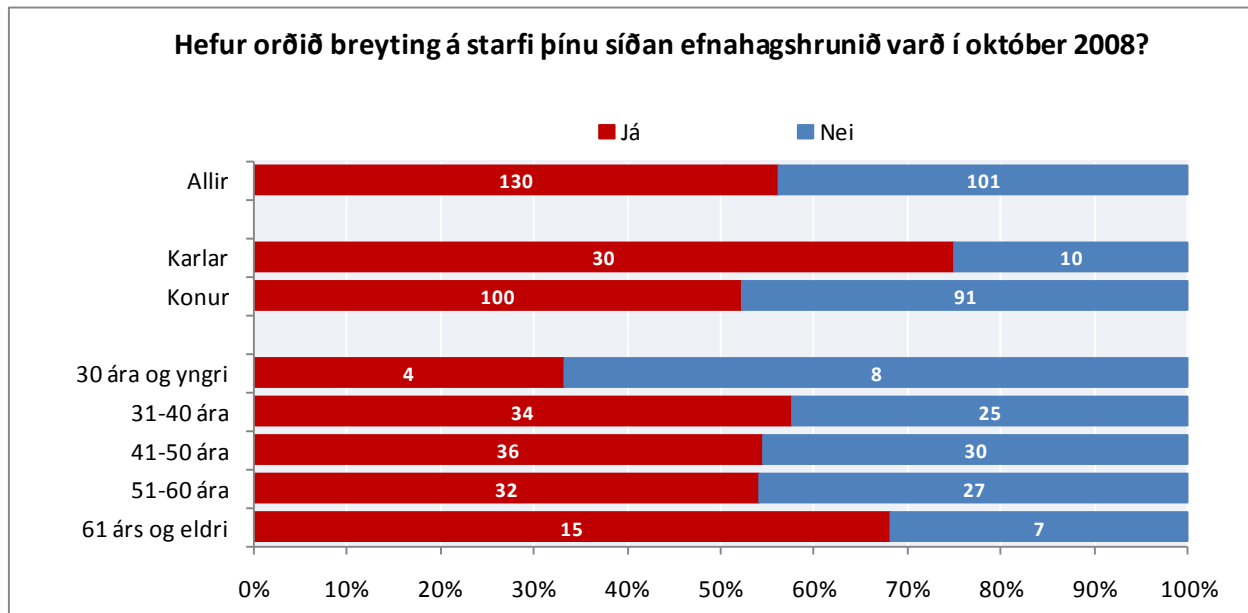

Mynd 19. Hefur orðið breyting á starfi þínu síðan efnahagshrunið varð í október 2008? Greint eftir kyni og aldri

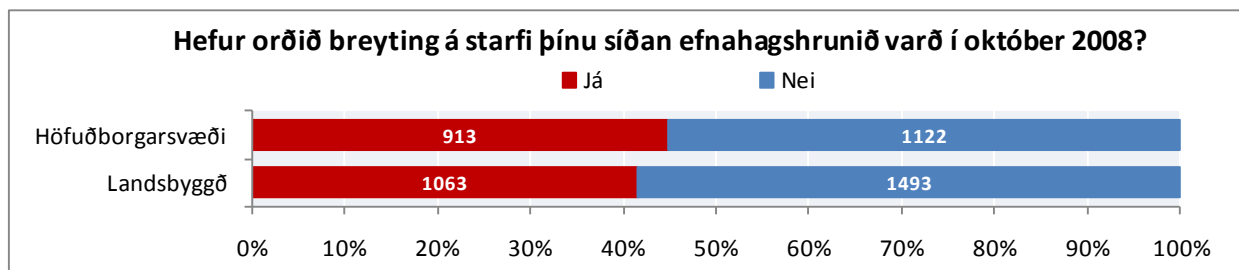

Mynd 20. Hefur orðið breyting á starfi þínu síðan efnahagshrunið varð í október 2008? Greint eftir höfuðborgarsvæði og landsbyggð



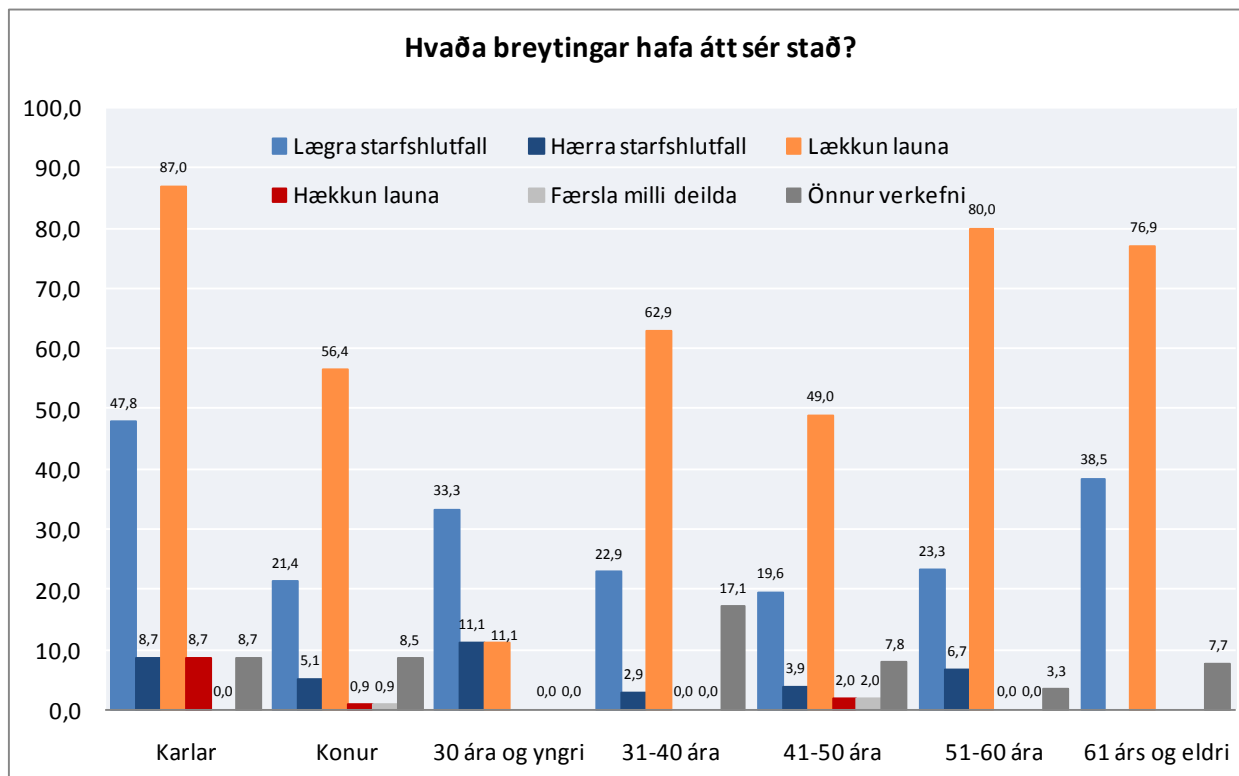

Mynd 21. Hvaða breytingar hafa átt sér stað? Greint eftir kyni og aldri

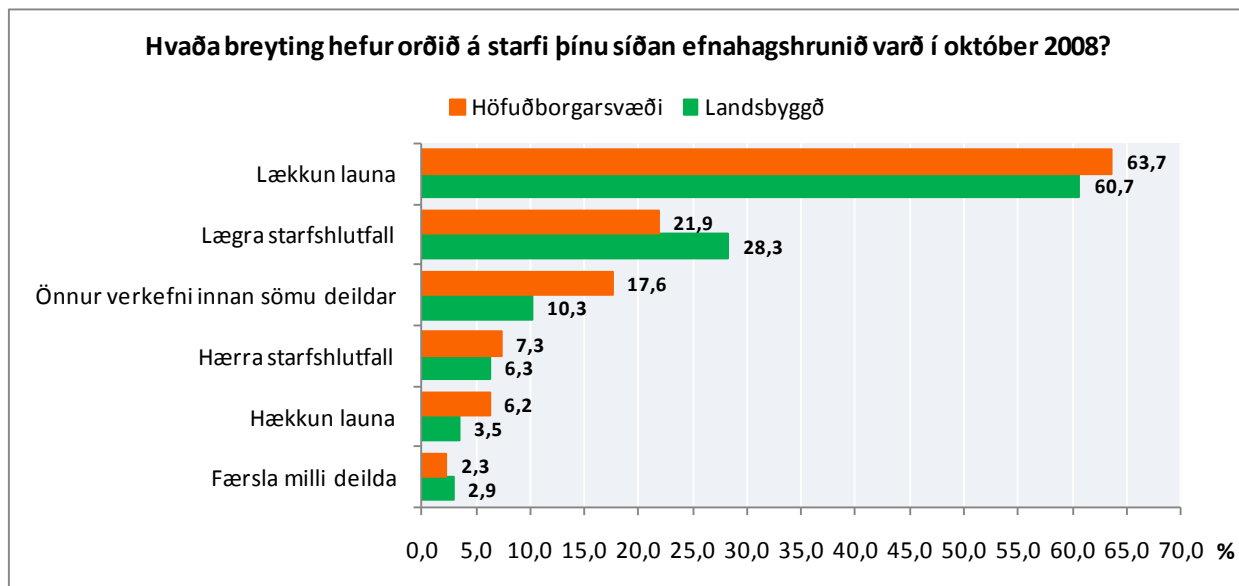

Mynd 22. Hvaða breyting hefur orðið á starfi þínu síðan efnahagshrunið varð í október 2008? Greint eftir höfuðborgarsvæði og landsbyggð

**Tafla 22. Hefur starfsfólki á þínum vinnustað verið sagt upp og það látið af störfum vegna efnahagshrunsins sem varð í október 2008? Greint eftir kyni og aldri**

**Hefur starfsfólki á þínum vinnustað verið sagt upp og það látið af störfum vegna efnahagshrunsins sem varð í október 2008?**

	Fjöldi	Já		Nei	
		Fjöldi	%	Fjöldi	%
Allir	231	42	18,2	189	81,8
Karlar	40	8	20,0	32	80,0
Konur	191	34	17,8	157	82,2
30 ára og yngri	12	-	-	12	100,0
31-40 ára	59	15	25,4	44	74,6
41-50 ára	65	8	12,3	57	87,7
51-60 ára	59	13	22,0	46	78,0
61 árs og eldri	22	5	22,7	17	77,3

**Tafla 23. Hefur starfsfólki á þínum vinnustað verið sagt upp og það látið af störfum vegna efnahagshrunsins sem varð í október 2008? Greint eftir búsetu**

**Hefur starfsfólki á þínum vinnustað verið sagt upp og það látið af störfum vegna efnahagshrunsins sem varð í október 2008?**

	Fjöldi	Já		Nei	
		Fjöldi	%	Fjöldi	%
Öll sveitarfélög	4541	1105	24,3	3436	75,7
Höfuðborgarsvæði	2012	469	23,3	1543	76,7
Landsbyggð	2529	636	25,1	1893	74,9

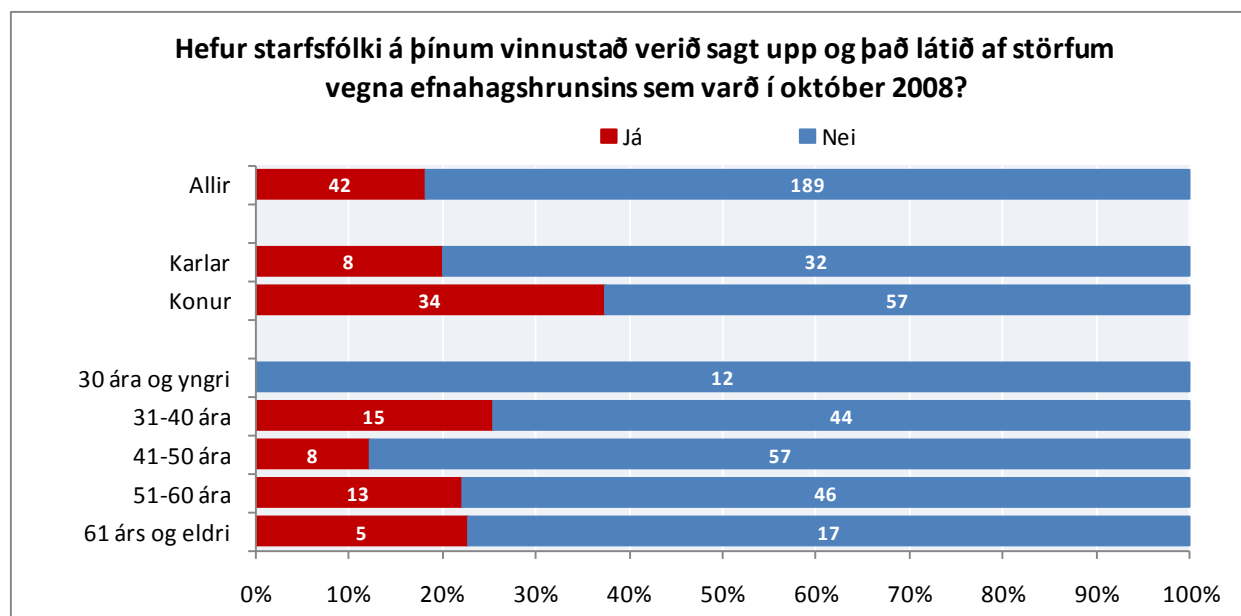

**Mynd 23. Hefur starfsfólki á þínum vinnustað verið sagt upp og það látið af störfum vegna efnahagshrunsins sem varð í október 2008? Greint eftir kyni og aldri**

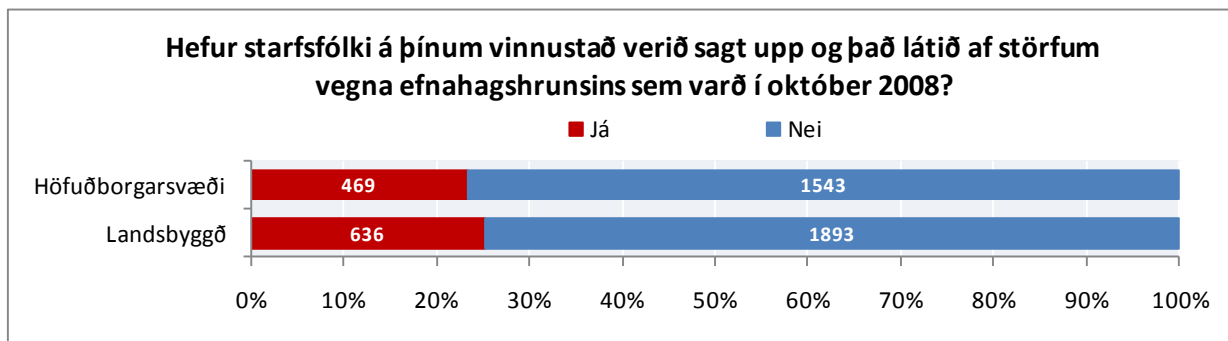

**Mynd 24.** Hefur starfsfólki á þínum vinnustað verið sagt upp og það látið af störfum vegna efnahagshrunsins sem varð í október 2008? Greint eftir höfuðborgarsvæði og landsbyggð

**Tafla 24.** Telur þú að þú getir haldið starfi þínu hjá sveitarfélaginu næstu 12 mánuði ef þú óskar eftir því? Greint eftir kyni og búsetu

Telur þú að þú getir haldið starfi þínu hjá sveitarfélaginu næstu 12 mánuði ef þú óskar eftir því?

	Fjöldi	Já		Nei	
		Fjöldi	%	Fjöldi	%
Allir	233	228	97,9	5	2,1
Karlar	40	39	97,5	1	2,5
Konur	193	189	97,9	4	2,1
30 ára og yngri	12	11	91,7	1	8,3
31-40 ára	58	56	96,6	2	3,4
41-50 ára	66	64	97,0	2	3,0
51-60 ára	59	59	100,0	-	-
61 árs og eldri	23	23	100,0	-	-

**Tafla 25.** Telur þú að þú getir haldið starfi þínu hjá sveitarfélaginu næstu 12 mánuði ef þú óskar eftir því? Greint eftir búsetu

Telur þú að þú getir haldið starfi þínu hjá sveitarfélaginu næstu 12 mánuði ef þú óskar eftir því?

	Fjöldi	Já		Nei	
		Fjöldi	%	Fjöldi	%
Öll sveitarfélög	4587	4412	96,2	175	3,8
Höfuðborgarsvæði	2029	1960	96,6	69	3,4
Landsbyggð	2558	2452	95,9	106	4,1

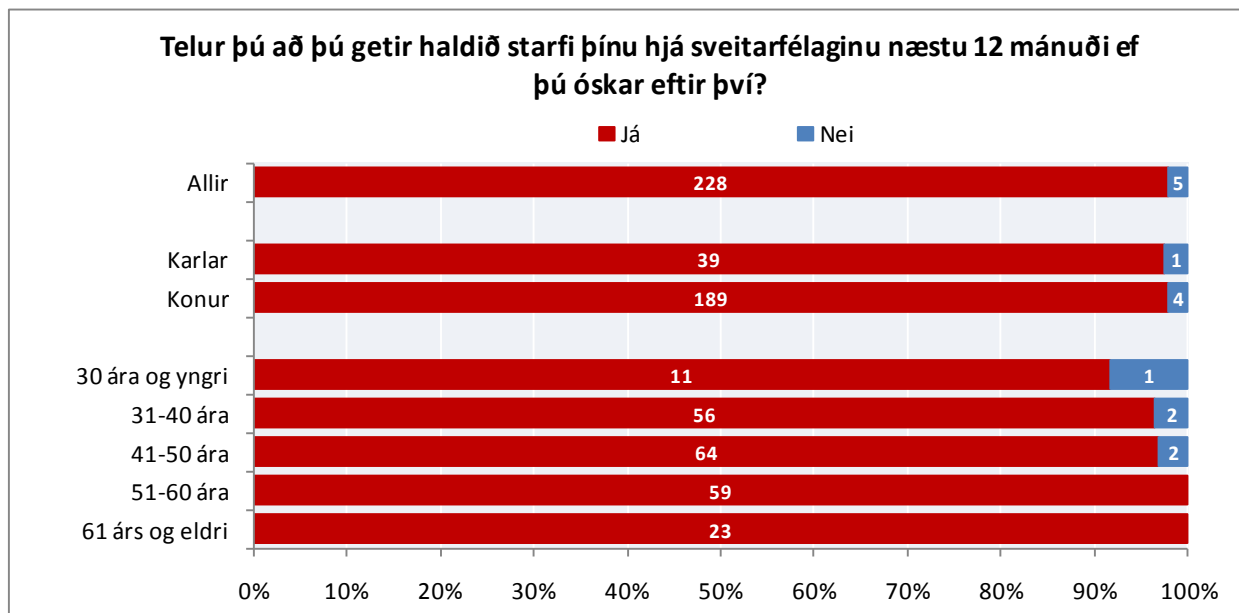

Mynd 25. Telur þú að þú getir haldið starfi þínu hjá sveitarfélaginu næstu 12 mánuði ef þú óskar eftir því? Greint eftir kyni og aldri

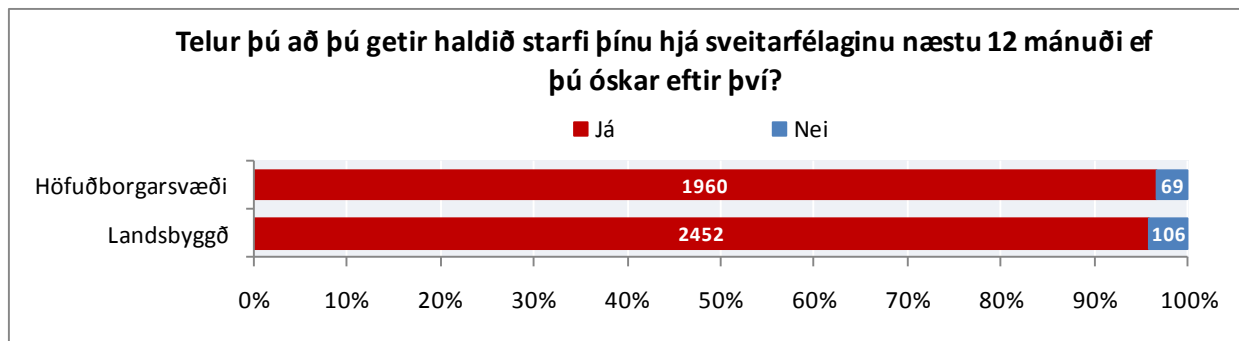

Mynd 26. Telur þú að þú getir haldið starfi þínu hjá sveitarfélaginu næstu 12 mánuði ef þú óskar eftir því? Greint eftir búsetu

Tafla 26. Óttast þú að verða flutt(ur) til í starfi gegn vilja þínum? Greint eftir kyni og aldri

Óttast þú að verða flutt(ur) til í starfi gegn vilja þínum?					
	Fjöldi	Já		Nei	
		Fjöldi	%	Fjöldi	%
Allir	232	12	5,2	220	94,8
Karlar	40	2	5,0	38	95,0
Konur	192	10	5,2	182	94,8
30 ára og yngri	12	1	8,3	11	91,7
31-40 ára	57	4	7,0	53	93,0
41-50 ára	66	2	3,0	64	97,0
51-60 ára	59	3	5,1	56	94,9
61 árs og eldri	23	-	-	23	100,0

Tafla 27. Óttast þú að verða flutt(ur) til í starfi gegn vilja þínum? Greint eftir búsetu

Óttast þú að verða flutt(ur) til í starfi gegn vilja þínum?					
	Fjöldi	Já		Nei	
		Fjöldi	%	Fjöldi	%
Öll sveitarfélög	4610	489	10,6	4121	89,4
Höfuðborgarsvæði	2048	242	11,8	1806	88,2
Landsbyggð	2562	247	9,6	2315	90,4

Landssvæði: Tau-c=,02;α=,018

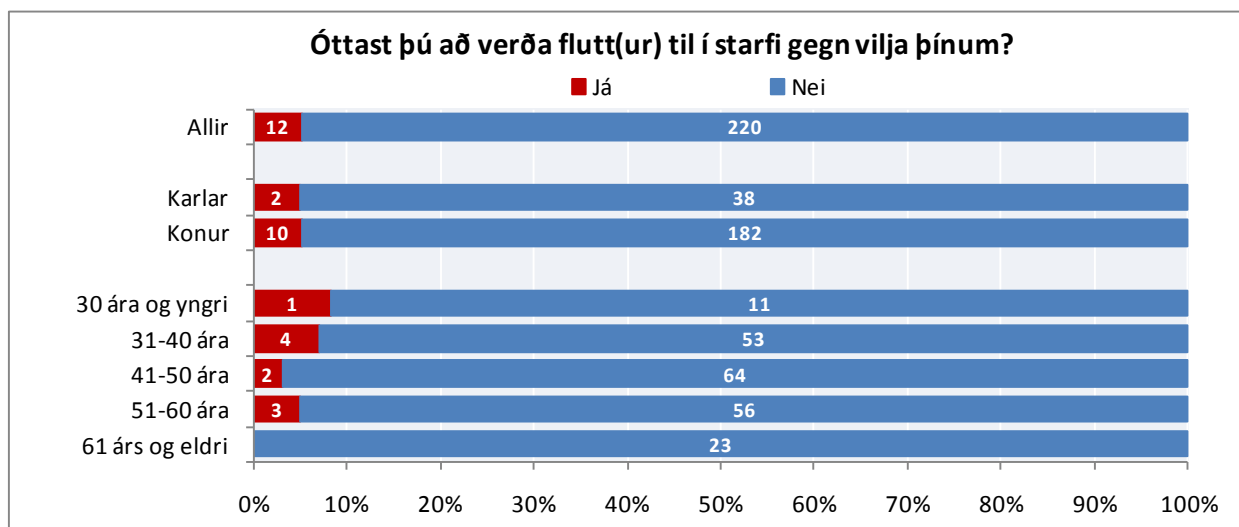

Mynd 27. Óttast þú að verða flutt(ur) til í starfi gegn vilja þínum? Greint eftir kyni og aldri

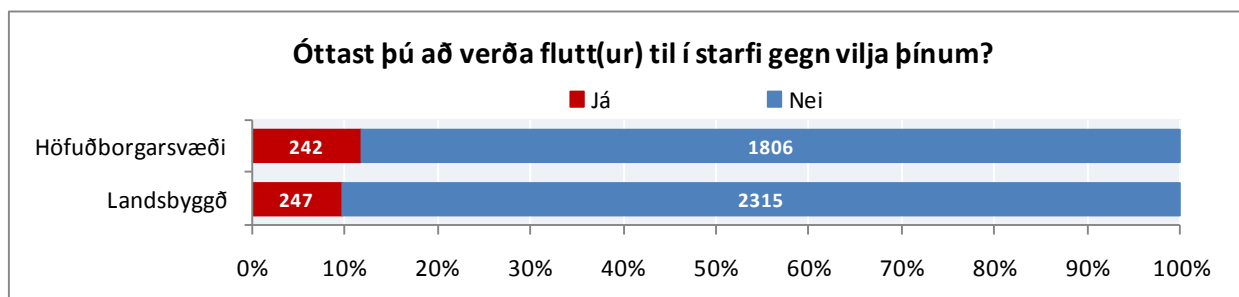

Mynd 28. Óttast þú að verða flutt(ur) til í starfi gegn vilja þínum? Greint eftir höfuðborgarsvæði og landsbyggð

## STARFSKRÖFUR

Tíu spurningar koma inn á starfskröfur til starfsfólksins. Þetta eru spurningarnar: (1) „Er vinnuálag svo ójafnt að verkefnin hlaðast upp?“ (2) „Verður þú að vinna aukavinnu?“ (3) „Verður þú að vinna á miklum hraða?“ (4) „Hefur þú of mikið að gera?“ (5) „Eru verkefnin of erfið fyrir þig?“ (6) „Krefjast verkefnin meiri þekkingar en þú hefur?“ (7) „Nýtist þekking þín og hæfni í núverandi starfi?“ (8) „Býður starfið upp á skemmtilega krefjandi verkefni?“ (9) „Ert þú ánægð(ur) með getu þína til að leysa vandamál í vinnunni?“ (10) „Getur þú stjórnað því hvað þú hefur mikið að gera?“

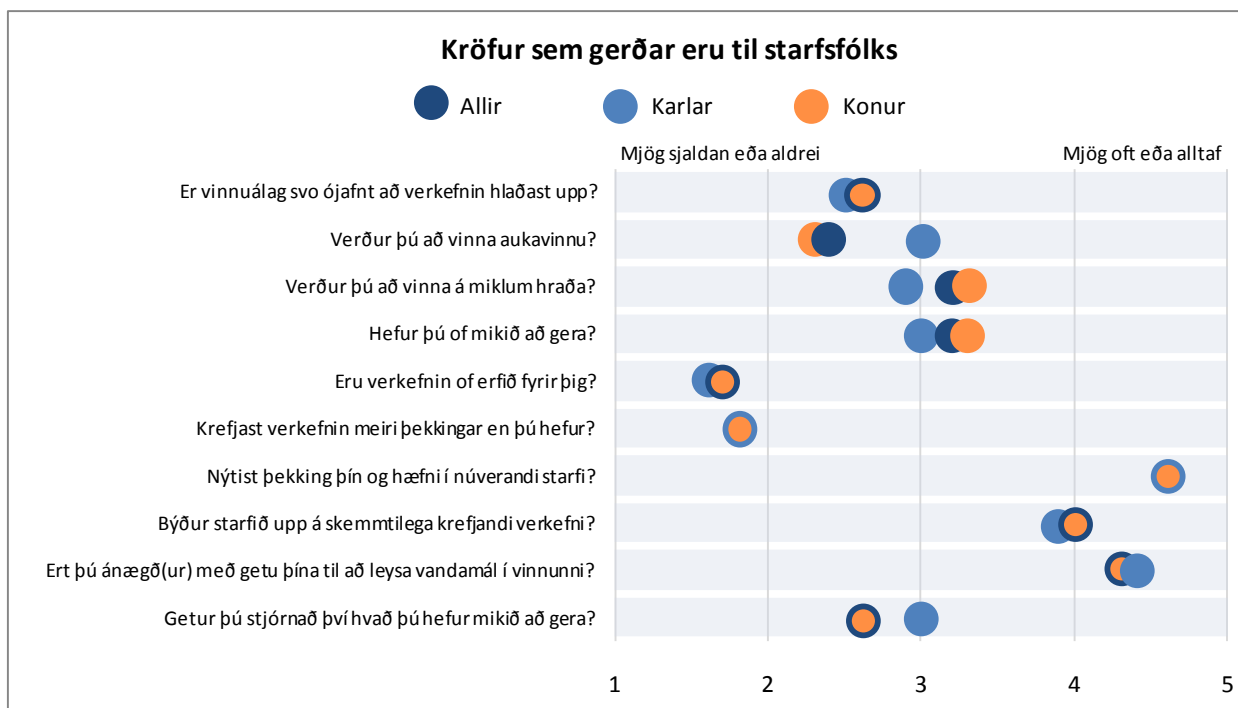

Mynd 29. Kröfur sem gerðar eru til starfsfólks. Greint eftir kyni

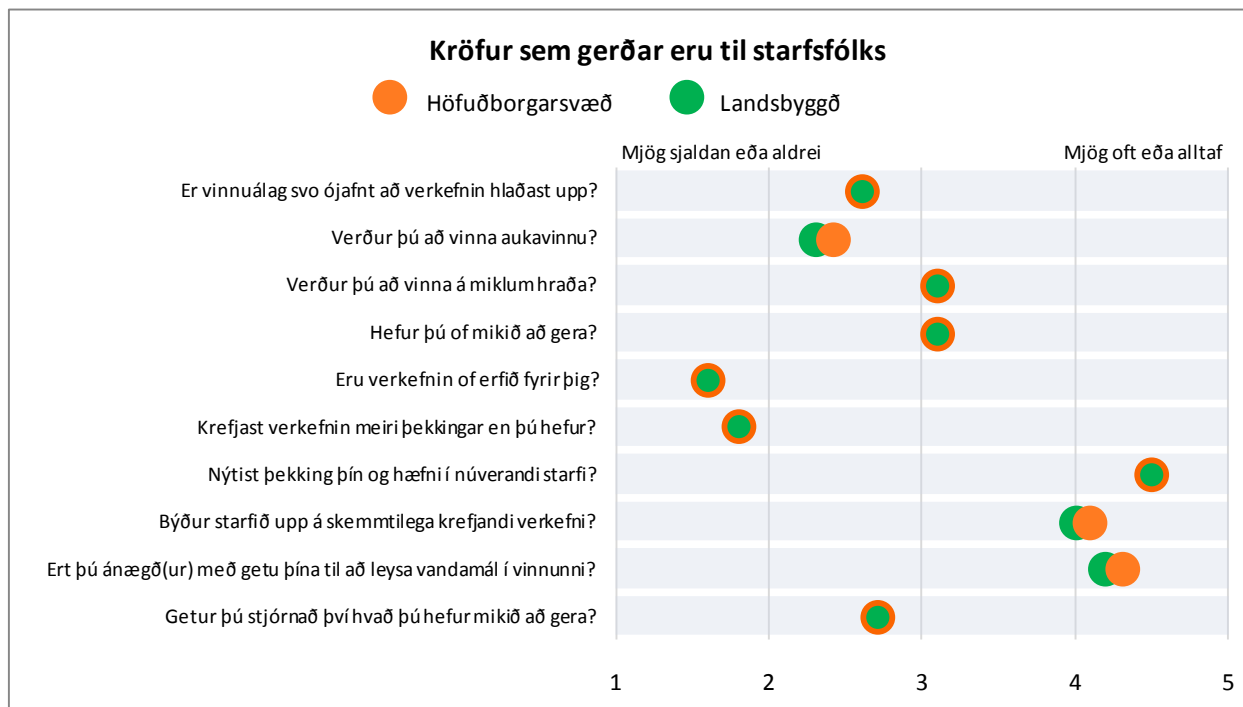

**Mynd 30. Kröfur sem gerðar eru til starfsfólks. Greint eftir höfuðborgarsvæði og landsbyggð**

**Tafla 28. Er vinnuálag svo ójafnt að verkefnin hlaðist upp? Greint eftir kyni og aldri**

Er vinnuálag svo ójafnt að verkefnin hlaðist upp?												
		Mjög sjaldan eða aldrei		Frekar sjaldan		Stundum		Fremur oft		Mjög oft eða alltaf		
	Fjöldi	Fjöldi	%	Fjöldi	%	Fjöldi	%	Fjöldi	%	Fjöldi	%	Meðaltal
Allir	230	37	16,1	65	28,3	87	37,8	32	13,9	9	3,9	2,6
Karlar	40	5	12,5	16	40,0	15	37,5	2	5,0	2	5,0	2,5
Konur	190	32	16,8	49	25,8	72	37,9	30	15,8	7	3,7	2,6
30 ára og yngri	12	3	25,0	4	33,3	4	33,3	1	8,3	-	-	2,3
31-40 ára	55	5	9,1	22	40,0	21	38,2	5	9,1	2	3,6	2,6
41-50 ára	66	11	16,7	15	22,7	24	36,4	13	19,7	3	4,5	2,7
51-60 ára	60	11	18,3	15	25,0	27	45,0	4	6,7	3	5,0	2,6
61 árs og eldri	23	5	21,7	6	26,1	6	26,1	5	21,7	1	4,3	2,6

**Tafla 29. Er vinnuálag svo ójafnt að verkefnin hlaðist upp? Greint eftir búsetu**

Er vinnuálag svo ójafnt að verkefnin hlaðist upp?												
		Mjög sjaldan eða aldrei		Frekar sjaldan		Stundum		Fremur oft		Mjög oft eða alltaf		
	Fjöldi	Fjöldi	%	Fjöldi	%	Fjöldi	%	Fjöldi	%	Fjöldi	%	Meðaltal
Öll sveitarfélög	4561	908	19,9	1059	23,2	1681	36,9	654	14,3	259	5,7	2,6
Höfuðborgarsvæði	2026	393	19,4	481	23,7	760	37,5	286	14,1	106	5,2	2,6
Landsbyggð	2535	515	20,3	578	22,8	921	36,3	368	14,5	153	6,0	2,6

**Tafla 30. Verður þú að vinna aukavinnu? Greint eftir kyni og aldri****Verður þú að vinna aukavinnu?**

		Mjög sjaldan eða aldrei		Frekar sjaldan		Stundum		Fremur oft		Mjög oft eða alltaf		
	Fjöldi	Fjöldi	%	Fjöldi	%	Fjöldi	%	Fjöldi	%	Fjöldi	%	Meðaltal
Allir	230	76	33,3	45	19,6	64	27,8	30	13,0	15	6,5	2,4
Karlar	39	5	12,8	8	20,5	12	30,8	10	25,6	4	10,3	3,0
Konur	191	71	37,2	37	19,4	52	27,2	20	10,5	11	5,8	2,4
30 ára og yngri	12	2	16,7	4	33,3	1	8,3	3	25,0	2	16,7	2,9
31-40 ára	57	13	22,8	6	10,5	26	45,6	8	14,0	4	7,0	2,7
41-50 ára	66	23	34,8	14	21,2	18	27,3	7	10,6	4	6,1	2,3
51-60 ára	58	24	41,4	10	17,2	12	20,7	8	13,8	4	6,9	2,3
61 árs og eldri	23	8	34,8	6	26,1	7	30,4	1	4,3	1	4,3	2,2

Kyn: Tau-c=-,18;α=,001

Aldur: Tau-c=-,14;α=,009

**Tafla 31. Verður þú að vinna aukavinnu? Greint eftir búsetu****Verður þú að vinna aukavinnu?**

		Mjög sjaldan eða aldrei		Frekar sjaldan		Stundum		Fremur oft		Mjög oft eða alltaf		
	Fjöldi	Fjöldi	%	Fjöldi	%	Fjöldi	%	Fjöldi	%	Fjöldi	%	Meðaltal
Öll sveitarfélög	4495	1587	35,3	834	18,6	1284	28,6	489	10,9	301	6,7	2,4
Höfuðborgarsvæði	1993	669	33,6	384	19,3	577	29,0	226	11,3	137	6,9	2,4
Landsbyggð	2502	918	36,7	450	18,0	707	28,3	263	10,5	164	6,6	2,3

**Tafla 32. Verður þú að vinna á miklum hraða? Greint eftir kyni og aldri****Verður þú að vinna á miklum hraða?**

		Mjög sjaldan eða aldrei		Frekar sjaldan		Stundum		Fremur oft		Mjög oft eða alltaf		
	Fjöldi	Fjöldi	%	Fjöldi	%	Fjöldi	%	Fjöldi	%	Fjöldi	%	Meðaltal
Allir	227	24	10,6	19	8,4	97	42,7	65	28,6	22	9,7	3,2
Karlar	40	5	12,5	4	10,0	22	55,0	9	22,5	-	-	2,9
Konur	187	19	10,2	15	8,0	75	40,1	56	29,9	22	11,8	3,3
30 ára og yngri	12	2	16,7	-	-	6	50,0	1	8,3	3	25,0	3,3
31-40 ára	55	4	7,3	3	5,5	25	45,5	16	29,1	7	12,7	3,4
41-50 ára	67	7	10,4	5	7,5	34	50,7	16	23,9	5	7,5	3,1
51-60 ára	57	3	5,3	8	14,0	20	35,1	20	35,1	6	10,5	3,3
61 árs og eldri	23	6	26,1	2	8,7	7	30,4	7	30,4	1	4,3	2,8

Kyn: Tau-c=,12;α=,014



**Tafla 33. Verður þú að vinna á miklum hraða? Greint eftir búsetu****Verður þú að vinna á miklum hraða?**

		Mjög sjaldan eða aldrei		Frekar sjaldan		Stundum		Fremur oft		Mjög oft eða alltaf		
	Fjöldi	Fjöldi	%	Fjöldi	%	Fjöldi	%	Fjöldi	%	Fjöldi	%	Meðaltal
Öll sveitarfélög	4509	433	9,6	564	12,5	2057	45,6	1047	23,2	408	9,0	3,1
Höfuðborgarsvæði	1995	197	9,9	222	11,1	875	43,9	515	25,8	186	9,3	3,1
Landsbyggð	2514	236	9,4	342	13,6	1182	47,0	532	21,2	222	8,8	3,1

Landssvæði: Tau-c=-,05;α=,004

**Tafla 34. Hefur þú of mikið að gera? Greint eftir kyni og aldri****Hefur þú of mikið að gera?**

		Mjög sjaldan eða aldrei		Frekar sjaldan		Stundum		Fremur oft		Mjög oft eða alltaf		
	Fjöldi	Fjöldi	%	Fjöldi	%	Fjöldi	%	Fjöldi	%	Fjöldi	%	Meðaltal
Allir	232	14	6,0	31	13,4	106	45,7	56	24,1	25	10,8	3,2
Karlar	39	3	7,7	8	20,5	20	51,3	4	10,3	4	10,3	3,0
Konur	193	11	5,7	23	11,9	86	44,6	52	26,9	21	10,9	3,3
30 ára og yngri	12	-	-	3	25,0	4	33,3	3	25,0	2	16,7	3,3
31-40 ára	58	1	1,7	8	13,8	31	53,4	13	22,4	5	8,6	3,2
41-50 ára	67	4	6,0	11	16,4	30	44,8	14	20,9	8	11,9	3,2
51-60 ára	59	3	5,1	5	8,5	27	45,8	16	27,1	8	13,6	3,4
61 árs og eldri	21	5	23,8	4	19,0	6	28,6	5	23,8	1	4,8	2,7

Kyn: Tau-c=,11;α=,048

**Tafla 35. Hefur þú of mikið að gera? Greint eftir búsetu****Hefur þú of mikið að gera?**

		Mjög sjaldan eða aldrei		Frekar sjaldan		Stundum		Fremur oft		Mjög oft eða alltaf		
	Fjöldi	Fjöldi	%	Fjöldi	%	Fjöldi	%	Fjöldi	%	Fjöldi	%	Meðaltal
Öll sveitarfélög	4527	370	8,2	698	15,4	1988	43,9	1001	22,1	470	22,1	3,1
Höfuðborgarsvæði	2007	162	8,1	287	14,3	895	44,6	436	21,7	227	11,3	3,1
Landsbyggð	2520	208	8,3	411	16,3	1093	43,4	565	22,4	243	9,6	3,1

**Tafla 36. Eru verkefnin of erfið fyrir þig? Greint eftir kyni og aldri****Eru verkefnin of erfið fyrir þig?**

			Mjög sjaldan eða aldrei		Frekar sjaldan		Stundum		Fremur oft		Mjög oft eða alltaf		Meðaltal
	Fjöldi		Fjöldi	%	Fjöldi	%	Fjöldi	%	Fjöldi	%	Fjöldi	%	
Allir	234		115	49,1	85	36,3	32	13,7	2	0,9	-	-	1,7
Karlar	40		20	50,0	16	40,0	4	10,0	-	-	-	-	1,6
Konur	194		95	49,0	69	35,6	28	14,4	2	1,0	-	-	1,7
30 ára og yngri	12		4	33,3	6	50,0	2	16,7	-	-	-	-	1,8
31-40 ára	58		20	34,5	31	53,4	7	12,1	-	-	-	-	1,8
41-50 ára	66		36	54,5	19	28,8	9	13,6	2	3,0	-	-	1,7
51-60 ára	60		31	51,7	20	33,3	9	15,0	-	-	-	-	1,6
61 árs og eldri	23		17	73,9	5	21,7	1	4,3	-	-	-	-	1,3

Aldur: Tau-c=-,14;α=,004

**Tafla 37. Eru verkefnin of erfið fyrir þig? Greint eftir búsetu****Eru verkefnin of erfið fyrir þig?**

			Mjög sjaldan eða aldrei		Frekar sjaldan		Stundum		Fremur oft		Mjög oft eða alltaf		Meðaltal
	Fjöldi		Fjöldi	%	Fjöldi	%	Fjöldi	%	Fjöldi	%	Fjöldi	%	
Öll sveitarfélög	4565		2290	50,2	1714	37,5	491	10,8	61	1,3	9	0,2	1,6
Höfuðborgarsvæði	2030		1032	50,8	757	37,3	209	10,3	28	1,4	4	0,2	1,6
Landsbyggð	2535		1258	49,6	957	37,8	282	11,1	33	1,3	5	0,2	1,6

**Tafla 38. Krefjast verkefnin meiri þekkingar en þú hefur? Greint eftir kyni og aldri****Krefjast verkefnin meiri þekkingar en þú hefur?**

			Mjög sjaldan eða aldrei		Frekar sjaldan		Stundum		Fremur oft		Mjög oft eða alltaf		Meðaltal
	Fjöldi		Fjöldi	%	Fjöldi	%	Fjöldi	%	Fjöldi	%	Fjöldi	%	
Allir	230		103	44,8	85	37,0	35	15,2	4	1,7	3	1,3	1,8
Karlar	40		19	47,5	13	32,5	7	17,5	1	2,5	-	-	1,8
Konur	190		84	44,2	72	37,9	28	14,7	3	1,6	3	1,6	1,8
30 ára og yngri	12		7	58,3	2	16,7	2	16,7	1	8,3	-	-	1,8
31-40 ára	55		21	38,2	23	41,8	10	18,2	-	-	1	1,8	1,9
41-50 ára	65		23	35,4	27	41,5	12	18,5	3	4,6	-	-	1,9
51-60 ára	60		33	55,0	19	31,7	6	10,0	-	-	2	3,3	1,7
61 árs og eldri	23		10	43,5	8	34,8	5	21,7	-	-	-	-	1,8

**Tafla 39. Krefjast verkefnin meiri þekkingar en þú hefur? Greint eftir búsetu****Krefjast verkefnin meiri þekkingar en þú hefur?**

		Mjög sjaldan eða aldrei		Frekar sjaldan		Stundum		Fremur oft		Mjög oft eða alltaf		
	Fjöldi	Fjöldi	%	Fjöldi	%	Fjöldi	%	Fjöldi	%	Fjöldi	%	Meðaltal
Öll sveitarfélög	4555	2036	44,7	1551	34,1	851	18,7	74	1,6	43	0,9	1,8
Höfuðborgarsvæði	2020	957	47,4	660	32,7	344	17,0	33	1,6	26	1,3	1,8
Landsbyggð	2535	1079	42,6	891	35,1	507	20,0	41	1,6	17	0,7	1,8

Landssvæði: Tau-c=,05;α=,002

**Tafla 40. Nýtist þekking þín og hæfni í núverandi starfi? Greint eftir kyni og aldri****Nýtist þekking þín og hæfni í núverandi starfi?**

		Mjög sjaldan eða aldrei		Frekar sjaldan		Stundum		Fremur oft		Mjög oft eða alltaf		
	Fjöldi	Fjöldi	%	Fjöldi	%	Fjöldi	%	Fjöldi	%	Fjöldi	%	Meðaltal
Allir	231	5	2,2	-	-	7	3,0	65	28,1	154	66,7	4,6
Karlar	39	-	-	-	-	1	2,6	13	33,3	25	64,1	4,6
Konur	192	5	2,6	-	-	6	3,1	52	27,1	129	67,2	4,6
30 ára og yngri	12	1	8,3	-	-	1	8,3	3	25,0	7	58,3	4,3
31-40 ára	56	-	-	-	-	2	3,6	16	28,6	38	67,9	4,6
41-50 ára	66	1	1,5	-	-	1	1,5	24	36,4	40	60,6	4,6
51-60 ára	59	2	3,4	-	-	3	5,1	11	18,6	43	72,9	4,6
61 árs og eldri	23	1	4,3	-	-	-	-	8	34,8	14	60,9	4,5

Kyn: Tau-c=,10;α=,030

**Tafla 41. Nýtist þekking þín og hæfni í núverandi starfi? Greint eftir búsetu****Nýtist þekking þín og hæfni í núverandi starfi?**

		Mjög sjaldan eða aldrei		Frekar sjaldan		Stundum		Fremur oft		Mjög oft eða alltaf		
	Fjöldi	Fjöldi	%	Fjöldi	%	Fjöldi	%	Fjöldi	%	Fjöldi	%	Meðaltal
Öll sveitarfélög	4554	75	1,6	51	1,1	207	4,5	1341	29,4	2880	63,2	4,5
Höfuðborgarsvæði	202	40	2,0	24	1,2	85	4,2	556	27,5	1315	65,1	4,5
Landsbyggð	2534	35	1,4	27	1,1	122	4,8	785	31,0	1565	61,8	4,5

Landssvæði: Tau-c=,01;α=,040

**Tafla 42. Býður starfið upp á skemmtilega krefjandi verkefni? Greint eftir kyni og aldri****Býður starfið upp á skemmtilega krefjandi verkefni?**

	Fjöldi	Mjög sjaldan eða aldrei		Frekar sjaldan		Stundum		Fremur oft		Mjög oft eða alltaf		Meðaltal
		Fjöldi	%	Fjöldi	%	Fjöldi	%	Fjöldi	%	Fjöldi	%	
Allir	230	6	2,6	8	3,5	49	21,3	86	37,4	81	35,2	4,0
Karlar	40	1	2,5	-	-	12	30,0	17	42,5	10	25,0	3,9
Konur	190	5	2,6	8	4,2	37	19,5	69	36,3	71	37,4	4,0
30 ára og yngri	12	1	8,3	-	-	1	8,3	3	25,0	7	58,3	4,3
31-40 ára	57	-	-	1	1,8	12	21,1	25	43,9	19	33,3	4,1
41-50 ára	66	1	1,5	5	7,6	13	19,7	20	30,3	27	40,9	4,0
51-60 ára	57	2	3,5	1	1,8	15	26,3	23	40,4	16	28,1	3,9
61 árs og eldri	23	2	8,7	1	4,3	5	21,7	5	21,7	10	43,5	3,9

**Tafla 43. Býður starfið upp á skemmtilega krefjandi verkefni? Greint eftir búsetu****Býður starfið upp á skemmtilega krefjandi verkefni?**

	Fjöldi	Mjög sjaldan eða aldrei		Frekar sjaldan		Stundum		Fremur oft		Mjög oft eða alltaf		Meðaltal
		Fjöldi	%	Fjöldi	%	Fjöldi	%	Fjöldi	%	Fjöldi	%	
Öll sveitarfélög	4549	81	1,8	166	3,6	900	19,8	1724	37,9	1678	36,9	4,0
Höfuðborgarsvæði	2022	33	1,6	73	3,6	374	18,5	769	38,0	773	38,2	4,1
Landsbyggð	2527	48	1,9	93	3,7	526	20,8	955	37,8	905	35,8	4,0

Landssvæði: Tau-c=-,03;α=,034

**Tafla 44. Ert þú ánægð(ur) með getu þína til að leysa vandamál í vinnunni? Greint eftir kyni og aldri****Ert þú ánægð(ur) með getu þína til að leysa vandamál í vinnunni?**

	Fjöldi	Mjög sjaldan eða aldrei		Frekar sjaldan		Stundum		Fremur oft		Mjög oft eða alltaf		Meðaltal
		Fjöldi	%	Fjöldi	%	Fjöldi	%	Fjöldi	%	Fjöldi	%	
Allir	233	2	0,9	-	-	18	7,7	121	51,9	92	39,5	4,3
Karlar	39	-	-	-	-	2	5,1	20	51,3	17	43,6	4,4
Konur	194	2	1,0	-	-	16	8,2	101	52,1	75	38,7	4,3
30 ára og yngri	12	-	-	-	-	-	-	7	58,3	5	41,7	4,4
31-40 ára	57	-	-	-	-	4	7,0	31	54,4	22	38,6	4,3
41-50 ára	67	-	-	-	-	4	6,0	40	59,7	23	34,3	4,3
51-60 ára	60	1	1,7	-	-	5	8,3	26	43,3	28	46,7	4,3
61 árs og eldri	22	1	4,5	-	-	4	18,2	9	40,9	8	36,4	4,1

**Tafla 45. Ert þú ánægð(ur) með getu þína til að leysa vandamál í vinnunni? Greint eftir búsetu****Ert þú ánægð(ur) með getu þína til að leysa vandamál í vinnunni?**

		Mjög sjaldan eða aldrei		Frekar sjaldan		Stundum		Fremur oft		Mjög oft eða alltaf		
	Fjöldi	Fjöldi	%	Fjöldi	%	Fjöldi	%	Fjöldi	%	Fjöldi	%	Meðaltal
Öll sveitarfélög	4587	28	0,6	32	0,7	447	9,7	2434	53,1	1646	35,9	4,2
Höfuðborgarsvæði	2039	15	0,7	16	0,8	172	8,4	1022	50,1	814	39,9	4,3
Landsbyggð	2548	13	0,5	16	0,6	275	10,8	1412	55,4	832	32,7	4,2

Landssvæði: Tau-c=-,08;α=,000

**Tafla 46. Getur þú stjórnað því hvað þú hefur mikið að gera? Greint eftir kyni og aldri****Getur þú stjórnað því hvað þú hefur mikið að gera?**

		Mjög sjaldan eða aldrei		Fremur sjaldan		Stundum		Fremur oft		Mjög oft eða alltaf		
	Fjöldi	Fjöldi	%	Fjöldi	%	Fjöldi	%	Fjöldi	%	Fjöldi	%	Meðaltal
Allir	225	44	19,6	51	22,7	82	36,4	43	19,1	5	2,2	2,6
Karlar	37	5	13,5	8	21,6	11	29,7	11	29,7	2	5,4	2,9
Konur	188	39	20,7	43	22,9	71	37,8	32	17,0	3	1,6	2,6
30 ára og yngri	11	3	27,3	-	-	4	36,4	3	27,3	1	9,1	2,9
31-40 ára	54	5	9,3	11	20,4	26	48,1	12	22,2	-	-	2,8
41-50 ára	65	13	20,0	18	27,7	21	32,3	11	16,9	2	3,1	2,6
51-60 ára	57	18	31,6	11	19,3	17	29,8	10	17,5	1	1,8	2,4
61 árs og eldri	23	2	8,7	4	17,4	10	43,5	6	26,1	1	4,3	3,0

**Tafla 47. Getur þú stjórnað því hvað þú hefur mikið að gera? Greint eftir búsetu****Getur þú stjórnað því hvað þú hefur mikið að gera?**

		Mjög sjaldan eða aldrei		Fremur sjaldan		Stundum		Fremur oft		Mjög oft eða alltaf		
	Fjöldi	Fjöldi	%	Fjöldi	%	Fjöldi	%	Fjöldi	%	Fjöldi	%	Meðaltal
Öll sveitarfélög	4502	715	15,9	1059	23,5	1652	36,7	872	19,4	204	4,5	2,7
Höfuðborgarsvæði	2000	329	16,5	465	23,3	728	36,4	383	19,2	95	4,8	2,7
Landsbyggð	2502	386	15,4	594	23,7	924	36,9	489	19,5	109	4,4	2,7

## HLUTVERK OG VÆNTINGAR

Fimm spurningar koma inn á hlutverk og væntingar sem gerðar eru til starfsfólksins varðandi störf þess. Þetta eru spurningarnar: (1) „Eru markmiðin í starfi þínu skýr?“, (2) „Veist þú nákvæmlega til hvers er ætlast af þér í vinnunni?“, (3) „Verður þú að gera eitthvað sem þér finnst að ætti að gera öðruvísi?“, (4) „Færð þú verkefni til þess að leysa án þess að hafa nauðsynleg bjargráð til þess?“, (5) „Gera tveir eða fleiri ósamræmanlegar kröfur til þín?“



Mynd 31. Hlutverk og væntingar til starfsfólks. Greint eftir kyni

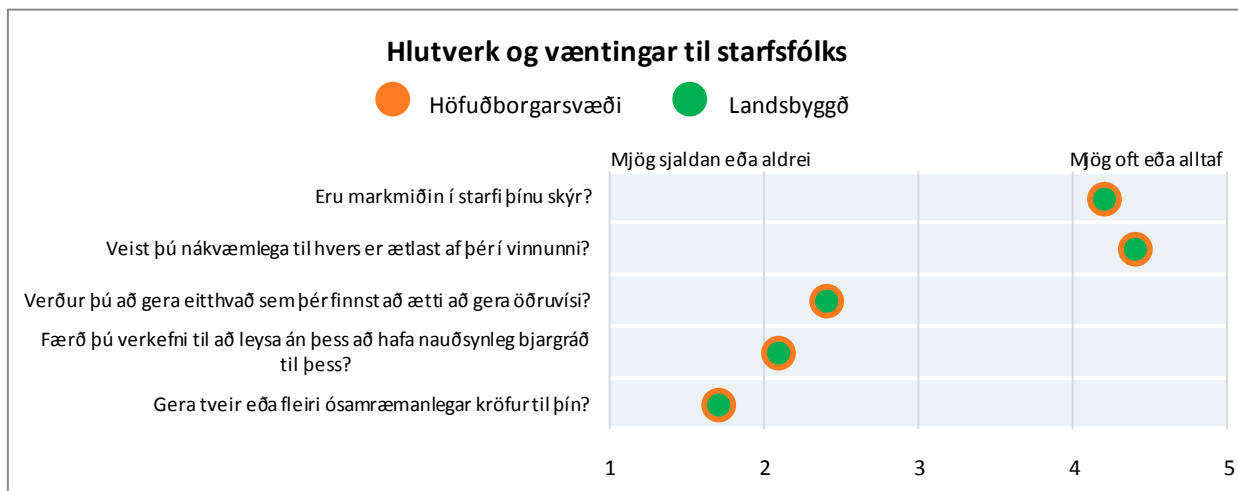

Mynd 32. Hlutverk og væntingar starfsfólks. Greint eftir höfuðborgarsvæði og landsbyggð

**Tafla 48. Eru markmiðin í starfi þínu skýr? Greint eftir kyni og aldri****Eru markmiðin í starfi þínu skýr?**

	Fjöldi	Mjög sjaldan eða aldrei		Frekar sjaldan		Stundum		Fremur oft		Mjög oft eða alltaf		Meðaltal
		Fjöldi	%	Fjöldi	%	Fjöldi	%	Fjöldi	%	Fjöldi	%	
Allir	226	-	-	4	1,8	17	7,5	101	44,7	104	46,0	4,4
Karlar	38	-	-	2	5,3	2	10,5	22	57,9	10	26,3	4,1
Konur	188	-	-	2	1,1	13	6,9	79	42,0	94	50,0	4,4
30 ára og yngri	12	-	-	-	-	1	8,3	7	58,3	4	33,3	4,3
31-40 ára	54	-	-	-	-	3	5,6	29	53,7	22	40,7	4,4
41-50 ára	66	-	-	3	4,5	5	7,6	28	42,4	30	45,5	4,3
51-60 ára	56	-	-	1	1,8	7	12,5	21	37,5	27	48,2	4,3
61 árs og eldri	23	-	-	-	-	-	-	9	39,1	14	60,9	4,6

Kyn: Tau-c=,15;α=,005

**Tafla 49. Eru markmiðin í starfi þínu skýr? Greint eftir búsetu****Eru markmiðin í starfi þínu skýr?**

	Fjöldi	Mjög sjaldan eða aldrei		Frekar sjaldan		Stundum		Fremur oft		Mjög oft eða alltaf		Meðaltal
		Fjöldi	%	Fjöldi	%	Fjöldi	%	Fjöldi	%	Fjöldi	%	
Öll sveitarfélög	4506	28	0,6	105	2,3	459	10,2	2072	46,0	1842	40,9	4,2
Höfuðborgarsvæði	2002	9	0,4	56	2,8	207	10,3	909	45,4	821	41,0	4,2
Landsbyggð	2504	19	0,8	49	2,0	252	10,1	1163	46,4	1021	40,8	4,2

**Tafla 50. Veist þú nákvæmlega til hvers er ætlast af þér í vinnunni? Greint eftir kyni og aldri****Veist þú nákvæmlega til hvers er ætlast af þér í vinnunni?**

	Fjöldi	Mjög sjaldan eða aldrei		Frekar sjaldan		Stundum		Fremur oft		Mjög oft eða alltaf		Meðaltal
		Fjöldi	%	Fjöldi	%	Fjöldi	%	Fjöldi	%	Fjöldi	%	
Allir	223	-	-	1	0,4	16	7,2	87	39,0	119	53,4	4,5
Karlar	37	-	-	1	2,7	1	2,7	20	54,1	15	40,5	4,3
Konur	186	-	-	-	-	15	8,1	67	36,0	104	55,9	4,5
30 ára og yngri	11	-	-	-	-	1	9,1	4	36,4	6	54,5	4,5
31-40 ára	52	-	-	-	-	3	5,8	24	46,2	25	48,1	4,4
41-50 ára	65	-	-	1	1,5	7	10,8	26	40,0	31	47,7	4,3
51-60 ára	57	-	-	-	-	4	7,0	17	29,8	36	63,2	4,6
61 árs og eldri	23	-	-	-	-	-	-	7	30,4	16	69,6	4,7

Aldur: Tau-c=,10;α=,038

**Tafla 51. Veist þú nákvæmlega til hvers er ætlast af þér í vinnunni? Greint eftir búsetu****Veist þú nákvæmlega til hvers er ætlast af þér í vinnunni?**

		Mjög sjaldan eða aldrei		Frekar sjaldan		Stundum		Fremur oft		Mjög oft eða alltaf		
	Fjöldi	Fjöldi	%	Fjöldi	%	Fjöldi	%	Fjöldi	%	Fjöldi	%	Meðaltal
Öll sveitarfélög	4457	18	0,4	72	1,6	332	7,4	1698	38,1	2337	52,4	4,4
Höfuðborgarsvæði	1978	6	0,3	31	1,6	144	7,3	738	37,3	1059	53,5	4,4
Landsbyggð	2479	12	0,5	41	1,7	188	7,6	960	38,7	1278	51,6	4,4

**Tafla 52. Verður þú að gera eitthvað sem þér finnst að ætti að gera öðruvísi? Greint eftir kyni og aldri****Verður þú að gera eitthvað sem þér finnst að ætti að gera öðruvísi?**

		Mjög sjaldan eða aldrei		Frekar sjaldan		Stundum		Fremur oft		Mjög oft eða alltaf		
	Fjöldi	Fjöldi	%	Fjöldi	%	Fjöldi	%	Fjöldi	%	Fjöldi	%	Meðaltal
Allir	226	52	23,0	70	31,0	92	40,7	11	4,9	1	0,4	2,3
Karlar	38	6	15,8	12	31,6	18	47,4	2	5,3	-	-	2,4
Konur	188	46	24,5	58	30,9	74	39,4	9	4,8	1	0,5	2,3
30 ára og yngri	12	2	16,7	2	16,7	7	58,3	1	8,3	-	-	2,6
31-40 ára	54	10	18,5	18	33,3	24	44,4	2	3,7	-	-	2,3
41-50 ára	66	12	18,2	24	36,4	24	36,4	5	7,6	1	1,5	2,4
51-60 ára	57	15	26,3	16	28,1	25	43,9	1	1,8	-	-	2,2
61 árs og eldri	22	11	50,0	6	27,3	5	22,7	-	-	-	-	1,7

Aldur: Tau-c=-,13;α=,010

**Tafla 53. Verður þú að gera eitthvað sem þér finnst að ætti að gera öðruvísi? Greint eftir búsetu****Verður þú að gera eitthvað sem þér finnst að ætti að gera öðruvísi?**

		Mjög sjaldan eða aldrei		Frekar sjaldan		Stundum		Fremur oft		Mjög oft eða alltaf		
	Fjöldi	Fjöldi	%	Fjöldi	%	Fjöldi	%	Fjöldi	%	Fjöldi	%	Meðaltal
Öll sveitarfélög	4471	884	19,8	1312	29,3	1890	42,3	307	6,9	78	1,7	2,4
Höfuðborgarsvæði	1989	405	20,4	579	29,1	823	41,4	151	7,6	31	1,6	2,4
Landsbyggð	2482	479	19,3	733	29,5	1067	43,0	156	6,3	47	1,9	2,4



**Tafla 54. Færð þú verkefni til að leysa án þess að hafa nauðsynleg bjargráð til þess? Greint eftir kyni og aldri****Færð þú verkefni til að leysa án þess að hafa nauðsynleg bjargráð til þess?**

	Fjöldi	Mjög sjaldan eða aldrei		Frekar sjaldan		Stundum		Fremur oft		Mjög oft eða alltaf		Meðaltal
		Fjöldi	%	Fjöldi	%	Fjöldi	%	Fjöldi	%	Fjöldi	%	
Allir	226	76	33,6	83	36,7	52	23,0	10	4,4	5	2,2	2,1
Karlar	38	11	28,9	18	47,4	9	23,7	-	-	-	-	2,0
Konur	188	65	34,6	65	34,6	43	22,9	10	5,3	5	2,7	2,1
30 ára og yngri	12	4	33,3	3	25,0	4	33,3	-	-	1	8,3	2,3
31-40 ára	53	16	30,2	22	41,5	10	18,9	4	7,5	1	1,9	2,1
41-50 ára	66	19	28,8	22	33,3	21	31,8	3	4,5	1	1,5	2,2
51-60 ára	57	20	35,1	23	40,4	10	17,5	2	3,5	2	3,5	2,0
61 árs og eldri	23	14	60,9	5	21,7	3	13,0	1	4,3	-	-	1,6

**Tafla 55. Færð þú verkefni til að leysa án þess að hafa nauðsynleg bjargráð til þess? Greint eftir búsetu****Færð þú verkefni til að leysa án þess að hafa nauðsynleg bjargráð til þess?**

	Fjöldi	Mjög sjaldan eða aldrei		Frekar sjaldan		Stundum		Fremur oft		Mjög oft eða alltaf		Meðaltal
		Fjöldi	%	Fjöldi	%	Fjöldi	%	Fjöldi	%	Fjöldi	%	
Öll sveitarfélög	4470	1495	33,4	1447	32,4	1209	27,0	240	5,4	79	1,8	2,1
Höfuðborgarsvæði	1994	677	34,0	633	31,7	535	26,8	105	5,3	44	2,2	2,1
Landsbyggð	2476	818	33,0	814	32,9	674	27,2	135	5,5	35	1,4	2,1

**Tafla 56. Gera tveir eða fleiri ósamræmanlegar kröfur til þín? Greint eftir kyni og aldri****Gera tveir eða fleiri ósamræmanlegar kröfur til þín?**

	Fjöldi	Mjög sjaldan eða aldrei		Frekar sjaldan		Stundum		Fremur oft		Mjög oft eða alltaf		Meðaltal
		Fjöldi	%	Fjöldi	%	Fjöldi	%	Fjöldi	%	Fjöldi	%	
Allir	223	134	60,1	48	21,5	31	13,9	7	3,1	3	1,3	1,6
Karlar	38	21	55,3	10	26,3	6	15,8	-	-	1	2,6	1,7
Konur	185	113	61,1	38	20,5	25	13,5	7	3,8	2	1,1	1,6
30 ára og yngri	12	8	66,7	2	16,7	-	-	1	8,3	1	8,3	1,8
31-40 ára	52	32	61,5	11	21,2	8	15,4	1	1,9	-	-	1,6
41-50 ára	65	37	56,9	14	21,5	11	16,9	3	4,6	-	-	1,7
51-60 ára	56	36	64,3	11	19,6	6	10,7	2	3,6	1	1,8	1,6
61 árs og eldri	23	15	65,2	4	17,4	3	13,0	-	-	1	4,3	1,6

Tafla 57. Gera tveir eða fleiri ósamræmanlegar kröfur til þín? Greint eftir búsetu

Gera tveir eða fleiri ósamræmanlegar kröfur til þín?												
		Mjög sjaldan eða aldrei		Frekar sjaldan		Stundum		Fremur oft		Mjög oft eða alltaf		
	Fjöldi	Fjöldi	%	Fjöldi	%	Fjöldi	%	Fjöldi	%	Fjöldi	%	Meðaltal
Öll sveitarfélög	4463	2396	53,7	1137	25,5	704	15,8	179	4,0	47	1,1	1,7
Höfuðborgarsvæði	1979	1080	54,6	478	24,2	308	15,6	85	4,3	28	1,4	1,7
Landsbyggð	2484	1316	53,0	659	26,5	396	15,9	94	3,8	19	0,8	1,7

## FÉLAGSLEGUR STUÐNINGUR

Átta spurningar koma inn á félagslegan stuðning starfsfólks. Þetta eru spurningarnar: (1) „Færð þú stuðning og hjálp hjá vinnufélögum þínum?“, (2) „Færð þú stuðning og hjálp hjá næsta yfirmanni þínum?“, (3) „Eru vinnufélagarnir fúsir til að hlusta á vandamál sem við er að glíma í vinnunni?“, (4) „Er næsti yfirmaður þinn fús til að hlusta á vandamál sem við er að glíma í vinnunni?“, (5) „Getur þú talað við vini þína um vandamál í vinnunni?“, (6) Getur þú talað við maka þinn eða einhvern annan nákominn um vandamál?“, (7) „Metur næsti yfirmaður þinn það við þig ef þú nærð árangri í starfi?“ og (8) „Hefur þú tekið eftir óþægilegum ágreiningi hjá vinnufélögunum?“

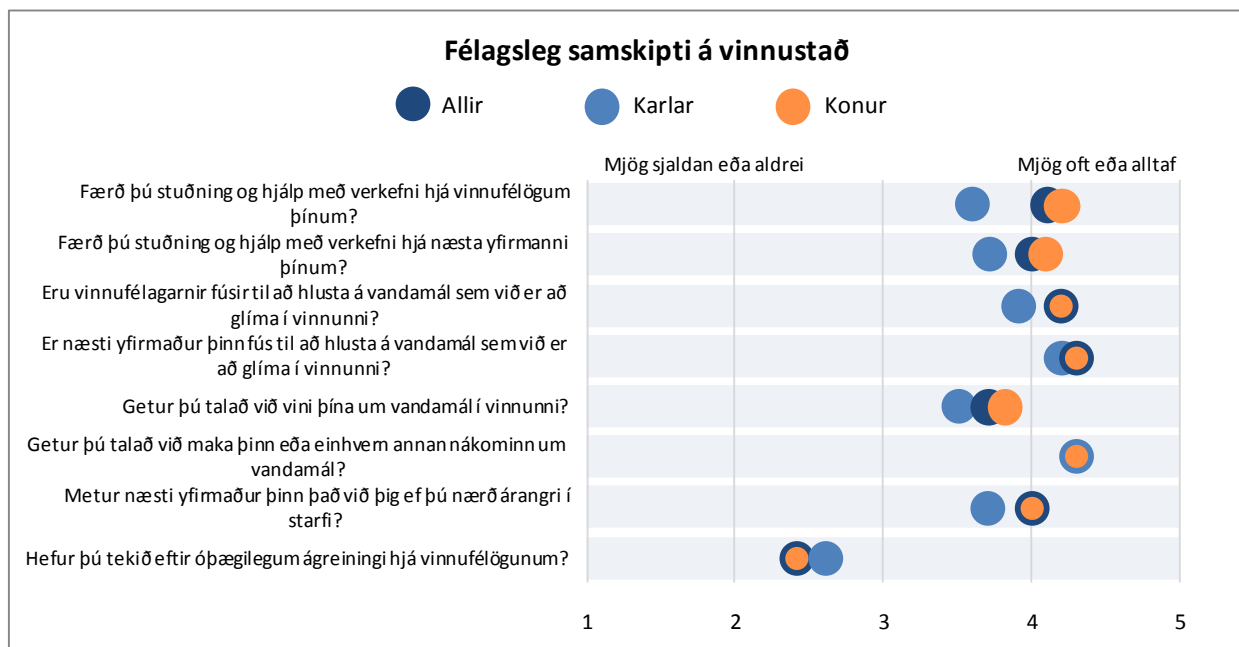

Mynd 33. Félagsleg samskipti á vinnustað. Greint eftir kyni

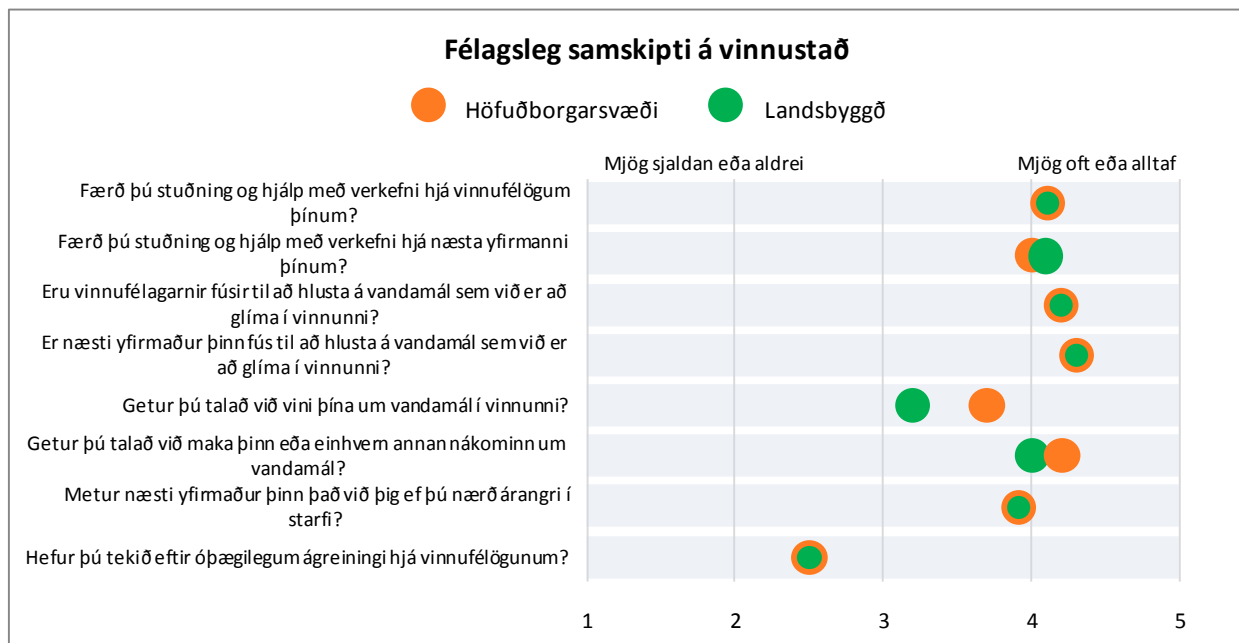

Mynd 34. Félagsleg samskipti á vinnustað. Greint eftir höfuðborgarsvæði og landsbyggð

Tafla 58. Færð þú stuðningur og hjálp með verkefni hjá vinnufélögum þínum, ef á þarf að halda? Greint eftir kyni og aldri

Færð þú stuðning og hjálp með verkefni hjá vinnufélögum þínum, ef á þarf að halda?												
		Mjög sjaldan eða aldrei		Fremur sjaldan		Stundum		Fremur oft		Mjög oft eða alltaf		
	Fjöldi	Fjöldi	%	Fjöldi	%	Fjöldi	%	Fjöldi	%	Fjöldi	%	Meðaltal
Allir	223	3	1,3	11	4,9	46	20,6	71	31,8	92	41,3	4,1
Karlar	36	-	-	3	8,3	13	36,1	14	38,9	6	16,7	3,6
Konur	187	3	1,6	8	4,3	33	17,6	57	30,5	86	46,0	4,2
30 ára og yngri	11	-	-	-	-	-	-	2	18,2	9	81,8	4,8
31-40 ára	54	1	1,9	2	3,7	8	14,8	21	38,9	22	40,7	4,1
41-50 ára	65	-	-	3	4,6	15	23,1	24	36,9	23	35,4	4,0
51-60 ára	56	2	3,6	3	5,4	12	21,4	15	26,8	24	42,9	4,0
61 árs og eldri	23	-	-	3	13,0	6	26,1	5	21,7	9	39,1	3,9

Kyn: Tau-c=-,18;α=,001

**Tafla 59. Færð þú stuðningur og hjálp með verkefni hjá vinnufélögum þínum, ef á þarf að halda? Greint eftir búsetu****Færð þú stuðning og hjálp með verkefni hjá vinnufélögum þínum, ef á þarf að halda?**

	Fjöldi	Mjög sjaldan eða aldrei		Fremur sjaldan		Stundum		Fremur oft		Mjög oft eða alltaf		Meðaltal
		Fjöldi	%	Fjöldi	%	Fjöldi	%	Fjöldi	%	Fjöldi	%	
Öll sveitarfélög	4473	66	1,5	178	4,0	817	18,3	1498	33,5	1914	42,8	4,1
Höfuðborgarsvæði	1988	32	1,6	87	4,4	362	18,2	654	32,9	853	42,9	4,1
Landsbyggð	2485	34	1,4	91	3,7	455	18,3	844	34,0	1061	42,7	4,1

Sveitarfélög: Tau-c=-,04;α=,029

**Tafla 60. Færð þú stuðning og hjálp með verkefni hjá næsta yfirmanni þínum, ef á þarf að halda? Greint eftir kyni og aldri****Færð þú stuðning og hjálp með verkefni hjá næsta yfirmanni þínum, ef á þarf að halda?**

	Fjöldi	Mjög sjaldan eða aldrei		Fremur sjaldan		Stundum		Fremur oft		Mjög oft eða alltaf		Meðaltal
		Fjöldi	%	Fjöldi	%	Fjöldi	%	Fjöldi	%	Fjöldi	%	
Allir	222	4	1,8	14	6,3	47	21,2	61	27,5	96	43,2	4,0
Karlar	35	-	-	3	8,6	12	34,3	11	31,4	9	25,7	3,4
Konur	187	4	2,1	11	5,9	35	18,7	50	26,7	87	46,5	4,1
30 ára og yngri	11	-	-	1	9,1	-	-	1	9,1	9	81,8	3,6
31-40 ára	54	2	3,7	2	3,7	9	16,7	20	37,0	21	38,9	4,0
41-50 ára	65	-	-	3	4,6	16	24,6	18	27,7	28	43,1	4,1
51-60 ára	56	2	3,6	2	3,6	16	28,6	13	23,2	23	41,1	4,0
61 árs og eldri	23	-	-	3	13,0	5	21,7	4	17,4	11	47,8	4,0

Kyn: Tau-c=,12;α=,022

**Tafla 61. Færð þú stuðning og hjálp með verkefni hjá næsta yfirmanni þínum, ef á þarf að halda? Greint eftir búsetu****Færð þú stuðning og hjálp með verkefni hjá næsta yfirmanni þínum, ef á þarf að halda?**

	Fjöldi	Mjög sjaldan eða aldrei		Fremur sjaldan		Stundum		Fremur oft		Mjög oft eða alltaf		Meðaltal
		Fjöldi	%	Fjöldi	%	Fjöldi	%	Fjöldi	%	Fjöldi	%	
Öll sveitarfélög	4459	101	2,3	289	6,5	817	18,3	1332	29,9	1920	43,1	4,0
Höfuðborgarsvæði	1978	47	2,4	141	7,1	362	18,3	580	29,3	848	42,9	4,0
Landsbyggð	2481	54	2,2	148	6,0	455	18,3	752	30,3	1072	43,2	4,1

**Tafla 62. Eru vinnufélagarnir fúsir til að hlusta á vandamál sem við er að glíma í vinnunni ef á þarf að halda? Greint eftir kyni og aldri**

**Eru vinnufélagarnir fúsir til að hlusta á vandamál sem við er að glíma í vinnunni ef á þarf að halda?**

		Mjög sjaldan eða aldrei		Fremur sjaldan		Stundum		Fremur oft		Mjög oft eða alltaf		
	Fjöldi	Fjöldi	%	Fjöldi	%	Fjöldi	%	Fjöldi	%	Fjöldi	%	Meðaltal
Allir	220	-	-	11	5,0	31	14,1	86	39,1	92	41,8	4,2
Karlar	36	-	-	5	13,9	6	16,7	14	38,9	11	30,6	3,9
Konur	184	-	-	6	3,3	25	13,6	72	39,1	81	44,0	4,2
30 ára og yngri	11	-	-	-	-	2	18,2	1	9,1	8	72,7	4,6
31-40 ára	53	-	-	2	3,8	9	17,0	20	37,7	22	41,5	4,2
41-50 ára	64	-	-	-	-	7	10,9	33	51,6	24	37,5	4,3
51-60 ára	55	-	-	5	9,1	9	16,4	17	30,9	24	43,6	4,1
61 árs og eldri	23	-	-	3	13,0	3	13,0	7	30,4	10	43,5	4,0

**Tafla 63. Eru vinnufélagarnir fúsir til að hlusta á vandamál sem við er að glíma í vinnunni ef á þarf að halda? Greint eftir búsetu**

**Eru vinnufélagarnir fúsir til að hlusta á vandamál sem við er að glíma í vinnunni ef á þarf að halda?**

		Mjög sjaldan eða aldrei		Fremur sjaldan		Stundum		Fremur oft		Mjög oft eða alltaf		
	Fjöldi	Fjöldi	%	Fjöldi	%	Fjöldi	%	Fjöldi	%	Fjöldi	%	Meðaltal
Öll sveitarfélög	4436	39	0,9	149	3,4	658	14,8	1567	35,3	2023	45,6	4,2
Höfuðborgarsvæði	1973	15	0,8	74	3,8	290	14,7	716	36,3	878	44,5	4,2
Landsbyggð	2463	24	1,0	75	3,0	368	14,9	851	34,6	1145	46,5	4,2

Sveitarfélög: Tau-c=-,04;α=,049

**Tafla 64. Er næsti yfirmaður þinn fús til að hlusta á vandamál sem við er að glíma í vinnunni ef á þarf að halda? Greint eftir kyni og aldri**

**Er næsti yfirmaður þinn fús til að hlusta á vandamál sem við er að glíma í vinnunni, ef á þarf að halda?**

		Mjög sjaldan eða aldrei		Fremur sjaldan		Stundum		Fremur oft		Mjög oft eða alltaf		
	Fjöldi	Fjöldi	%	Fjöldi	%	Fjöldi	%	Fjöldi	%	Fjöldi	%	Meðaltal
Allir	221	3	1,4	9	4,1	27	12,2	63	28,5	119	53,8	4,3
Karlar	35	-	-	3	8,6	3	8,6	13	37,1	16	45,7	4,2
Konur	186	3	1,6	6	3,2	24	12,9	50	26,9	103	55,4	4,3
30 ára og yngri	11	-	-	-	-	1	9,1	2	18,2	8	72,7	4,6
31-40 ára	53	-	-	2	3,8	6	11,3	15	28,3	30	56,6	4,4
41-50 ára	65	2	3,1	2	3,1	8	12,3	21	32,3	32	49,2	4,2
51-60 ára	56	-	-	4	7,1	7	12,5	16	28,6	29	51,8	4,3
61 árs og eldri	23	1	4,3	-	-	2	8,7	6	26,1	14	60,9	4,4

**Tafla 65. Er næsti yfirmaður þinn fús til að hlusta á vandamál sem við er að glíma í vinnunni ef á þarf að halda? Greint eftir búsetu**

Er næsti yfirmaður þinn fús til að hlusta á vandamál sem við er að glíma í vinnunni, ef á þarf að halda?

	Fjöldi	Mjög sjaldan eða aldrei		Fremur sjaldan		Stundum		Fremur oft		Mjög oft eða alltaf		Meðaltal
		Fjöldi	%	Fjöldi	%	Fjöldi	%	Fjöldi	%	Fjöldi	%	
Öll sveitarfélög	4435	78	1,8	151	3,4	586	13,2	1297	29,2	2323	52,4	4,3
Höfuðborgarsvæði	1973	34	1,7	72	3,6	278	14,1	569	28,8	1020	51,7	4,3
Landsbyggð	2462	44	1,8	79	3,2	308	12,5	728	29,6	1303	52,9	4,3

**Tafla 66. Getur þú talað við vini þína um vandamál í vinnunni? Greint eftir kyni og aldri**

Getur þú talað við vini þína um vandamál í vinnunni?

	Fjöldi	Mjög sjaldan eða aldrei		Fremur sjaldan		Stundum		Fremur oft		Mjög oft eða alltaf		Meðaltal
		Fjöldi	%	Fjöldi	%	Fjöldi	%	Fjöldi	%	Fjöldi	%	
Allir	223	19	8,5	23	10,3	44	19,7	53	23,8	84	37,7	3,7
Karlar	36	4	11,1	4	11,1	7	19,4	11	30,6	10	27,8	3,5
Konur	187	15	8,0	19	10,2	37	19,8	42	22,5	74	39,6	3,8
30 ára og yngri	11	-	-	1	9,1	2	18,2	-	-	8	72,7	4,4
31-40 ára	53	2	3,8	2	3,8	13	24,5	13	24,5	23	43,4	4,0
41-50 ára	65	4	6,2	4	6,2	17	26,2	17	26,2	23	35,4	3,8
51-60 ára	57	8	14,0	10	17,5	8	14,0	12	21,1	19	33,3	3,4
61 árs og eldri	23	3	13,0	4	17,4	3	13,0	5	21,7	8	34,8	3,5

Aldur: Tau-c=-,14;α=,010

**Tafla 67. Getur þú talað við vini þína um vandamál í vinnunni? Greint eftir búsetu**

Getur þú talað við vini þína um vandamál í vinnunni?

	Fjöldi	Mjög sjaldan eða aldrei		Fremur sjaldan		Stundum		Fremur oft		Mjög oft eða alltaf		Meðaltal
		Fjöldi	%	Fjöldi	%	Fjöldi	%	Fjöldi	%	Fjöldi	%	
Öll sveitarfélög	4421	677	15,3	504	11,4	879	19,9	998	22,6	1363	30,8	3,4
Höfuðborgarsvæði	1970	195	9,9	204	10,4	387	19,6	490	24,9	694	35,2	3,7
Landsbyggð	2451	482	19,7	300	12,2	492	20,1	508	20,7	669	27,3	3,2

Landssvæði: Tau-c-,15;α=,000

**Tafla 68. Getur þú talað við maka þinn eða einhvern annan nákominn um vandamál ef á þarf að halda? Greint eftir kyni og aldri****Getur þú talað við maka þinn eða einhvern annan nákominn um vandamál, ef á þarf að halda?**

		Mjög sjaldan eða aldrei		Fremur sjaldan		Stundum		Fremur oft		Mjög oft eða alltaf		
	Fjöldi	Fjöldi	%	Fjöldi	%	Fjöldi	%	Fjöldi	%	Fjöldi	%	Meðaltal
Allir	221	7	3,2	11	5,0	25	11,3	41	18,6	137	62,0	4,3
Karlar	35	1	2,9	2	5,7	5	14,3	6	17,1	21	60,0	4,3
Konur	186	6	3,2	9	4,8	20	10,8	35	18,8	116	62,4	4,3
30 ára og yngri	11	-	-	-	-	-	-	-	-	11	100,0	5,0
31-40 ára	53	1	1,9	2	3,8	5	9,4	7	13,2	38	71,7	4,5
41-50 ára	65	1	1,5	3	4,6	8	12,3	16	24,6	37	56,9	4,3
51-60 ára	56	2	3,6	4	7,1	9	16,1	8	14,3	33	58,9	4,2
61 árs og eldri	23	1	4,3	2	8,7	3	13,0	5	21,7	12	52,2	4,1

**Tafla 69. Getur þú talað við maka þinn eða einhvern annan nákominn um vandamál ef á þarf að halda? Greint eftir búsetu****Getur þú talað við maka þinn eða einhvern annan nákominn um vandamál, ef á þarf að halda?**

		Mjög sjaldan eða aldrei		Fremur sjaldan		Stundum		Fremur oft		Mjög oft eða alltaf		
	Fjöldi	Fjöldi	%	Fjöldi	%	Fjöldi	%	Fjöldi	%	Fjöldi	%	Meðaltal
Öll sveitarfélög	4416	301	6,8	249	5,6	634	14,4	920	20,8	2312	52,4	4,1
Höfuðborgarsvæði	1965	94	4,8	107	5,4	254	12,9	395	20,1	1115	56,7	4,2
Landsbyggð	2451	207	8,4	142	5,8	380	15,5	525	21,4	1197	48,8	4,0

Landssvæði: Tau-c-,09;α=,000

**Tafla 70. Metur næsti yfirmaður þinn það við þig ef þú nærð árangri í starfi? Greint eftir kyni og aldri****Metur næsti yfirmaður þinn það við þig ef þú nærð árangri í starfi?**

		Mjög sjaldan eða aldrei		Fremur sjaldan		Stundum		Fremur oft		Mjög oft eða alltaf		
	Fjöldi	Fjöldi	%	Fjöldi	%	Fjöldi	%	Fjöldi	%	Fjöldi	%	Meðaltal
Allir	218	8	3,7	18	8,3	37	17,0	68	31,2	87	39,9	4,0
Karlar	36	1	2,8	5	13,9	8	22,2	12	33,3	10	27,8	3,7
Konur	182	7	3,8	13	7,1	29	15,9	56	30,8	77	42,3	4,0
30 ára og yngri	11	-	-	-	-	-	-	3	27,3	8	72,7	4,7
31-40 ára	52	1	1,9	4	7,7	11	21,2	17	32,7	19	36,5	4,0
41-50 ára	62	1	1,6	5	8,1	8	12,9	24	38,7	24	38,7	4,1
51-60 ára	57	3	5,3	4	7,0	12	21,1	13	22,8	25	43,9	4,0
61 árs og eldri	23	2	8,7	2	8,7	3	13,0	8	34,8	8	34,8	3,8

**Tafla 71. Metur næsti yfirmaður þinn það við þig ef þú nærð árangri í starfi? Greint eftir búsetu****Metur næsti yfirmaður þinn það við þig ef þú nærð árangri í starfi?**

		Mjög sjaldan eða aldrei		Fremur sjaldan		Stundum		Fremur oft		Mjög oft eða alltaf		
	Fjöldi	Fjöldi	%	Fjöldi	%	Fjöldi	%	Fjöldi	%	Fjöldi	%	Meðaltal
Öll sveitarfélög	4388	169	3,9	364	8,3	912	20,8	1270	28,9	1673	38,1	3,9
Höfuðborgarsvæði	1951	74	3,8	171	8,8	397	20,3	562	28,8	747	38,3	3,9
Landsbyggð	2437	95	3,9	193	7,9	515	21,1	708	29,1	926	38,0	3,9

**Tafla 72. Hefur þú tekið eftir óþægilegum ágreiningi hjá vinnufélögunum? Greint eftir kyni og aldri****Hefur þú tekið eftir óþægilegum ágreiningi hjá vinnufélögunum?**

		Mjög sjaldan eða aldrei		Fremur sjaldan		Stundum		Fremur oft		Mjög oft eða alltaf		
	Fjöldi	Fjöldi	%	Fjöldi	%	Fjöldi	%	Fjöldi	%	Fjöldi	%	Meðaltal
Allir	220	47	21,4	65	29,5	87	39,5	16	7,3	5	2,3	2,4
Karlar	36	5	13,9	10	27,8	17	47,2	2	5,6	2	5,6	2,6
Konur	184	42	22,8	55	29,9	70	38,0	14	7,6	3	1,6	2,4
30 ára og yngri	11	3	27,3	4	36,4	2	18,2	2	18,2	-	-	2,3
31-40 ára	52	12	23,1	13	25,0	22	42,3	4	7,7	1	1,9	2,4
41-50 ára	64	13	20,3	18	28,1	26	45,3	3	4,7	1	1,6	2,4
51-60 ára	56	13	23,2	16	28,6	23	41,1	3	5,4	1	1,8	2,3
61 árs og eldri	23	5	21,7	9	39,1	6	26,1	3	13,0	-	-	2,3

**Tafla 73. Hefur þú tekið eftir óþægilegum ágreiningi hjá vinnufélögunum? Greint eftir búsetu****Hefur þú tekið eftir óþægilegum ágreiningi hjá vinnufélögunum?**

		Mjög sjaldan eða aldrei		Fremur sjaldan		Stundum		Fremur oft		Mjög oft eða alltaf		
	Fjöldi	Fjöldi	%	Fjöldi	%	Fjöldi	%	Fjöldi	%	Fjöldi	%	Meðaltal
Öll sveitarfélög	4446	908	20,4	1316	29,6	1577	35,5	450	10,1	195	4,1	2,5
Höfuðborgarsvæði	1975	389	19,7	568	28,8	711	36,0	219	11,1	88	4,5	2,5
Landsbyggð	2471	519	21,0	748	30,3	866	35,0	231	9,3	107	4,3	2,5

Landssvæði: Tau-c-,03;α=,045



Það eru tvær fullyrðingar sem koma inn á vinnuaðstöðu starfsfólks. Þetta eru fullyrðingarnar: (1) „Ég er ánægð(ur) með núverandi vinnuaðstöðu mína“ og (2) „Farið er eftir settum reglum um verklag, vinnuvernd og öryggismál á mínu vinnusvæði“.

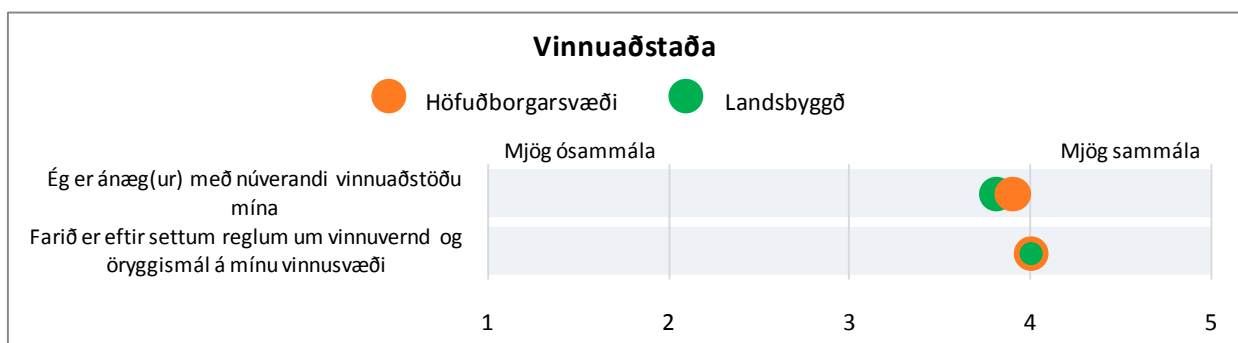
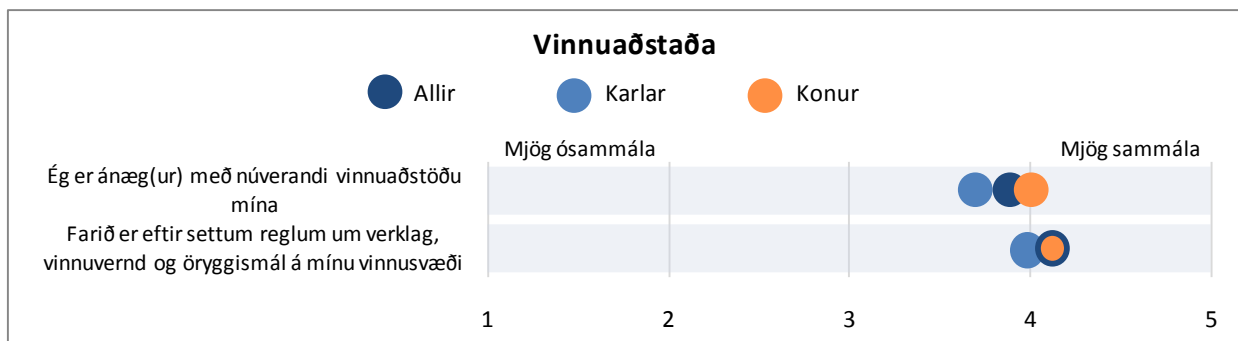

Ég er ánægð(ur) með núverandi vinnuaðstöðu mína												
		Mjög ósammála		Frekar ósammála		Hvorki ósammála né sammála		Frekar sammála		Mjög sammála		
	Fjöldi	Fjöldi	%	Fjöldi	%	Fjöldi	%	Fjöldi	%	Fjöldi	%	Meðaltal
Allir	224	6	2,7	22	9,8	27	12,1	98	43,8	71	31,7	3,9
Karlar	38	1	2,6	6	15,8	5	13,2	18	47,4	8	21,1	3,7
Konur	186	5	2,7	16	8,6	22	11,8	80	43,0	63	33,9	4,0
30 ára og yngri	12	-	-	1	8,3	2	16,7	6	50,0	3	25,0	3,9
31-40 ára	54	1	1,9	6	11,1	5	9,3	23	42,6	19	35,2	4,0
41-50 ára	66	1	1,5	5	7,6	11	16,7	31	47,0	18	27,3	3,9
51-60 ára	54	1	1,9	7	13,0	8	14,8	20	37,0	18	33,3	3,9
61 árs og eldri	23	3	13,0	3	13,0	1	4,3	9	39,1	7	30,4	3,6

**Tafla 75. Ég er ánægð(ur) með núverandi vinnuaðstöðu mína. Greint eftir búsetu**

Ég er ánægð(ur) með núverandi vinnuaðstöðu mína												
		Mjög ósammála		Frekar ósammála		Hvorki ósammála né sammála		Frekar sammála		Mjög sammála		
	Fjöldi	Fjöldi	%	Fjöldi	%	Fjöldi	%	Fjöldi	%	Fjöldi	%	Meðaltal
Öll sveitarfélög	4509	149	3,3	476	10,6	616	13,7	1930	42,8	1338	29,7	3,8
Höfuðborgarsvæði	1996	57	2,9	201	10,1	256	12,8	885	44,3	597	29,9	3,9
Landsbyggð	2513	92	3,7	275	10,9	360	14,3	1045	41,6	741	29,5	3,8

**Tafla 76. Farið er eftir settum reglum um vinnuvernd og öryggismál á mínu vinnusvæði. Greint eftir kyni og aldri**

Farið er eftir settum reglum um vinnuvernd og öryggismál á mínu vinnusvæði												
		Mjög ósammála		Frekar ósammála		Hvorki ósammála né sammála		Frekar sammála		Mjög sammála		
	Fjöldi	Fjöldi	%	Fjöldi	%	Fjöldi	%	Fjöldi	%	Fjöldi	%	Meðaltal
Allir	226	4	1,8	8	3,5	33	14,6	104	46,0	77	34,1	4,1
Karlar	37	1	2,7	2	5,4	4	10,8	20	54,1	10	27,0	4,0
Konur	189	3	1,6	6	3,2	29	15,3	84	44,4	67	35,4	4,1
30 ára og yngri	12	-	-	-	-	-	-	4	33,3	8	66,7	4,7
31-40 ára	55	-	-	4	7,3	8	14,5	30	54,5	13	23,6	4,0
41-50 ára	64	1	1,6	1	1,6	10	15,6	33	51,6	19	29,7	4,1
51-60 ára	57	-	-	2	3,5	12	21,1	25	43,9	18	31,6	4,0
61 árs og eldri	23	3	13,0	1	4,3	-	-	8	34,8	11	47,8	4,0

**Tafla 77. Farið er eftir settum reglum um vinnuvernd og öryggismál á mínu vinnusvæði. Greint eftir búsetu**

Farið er eftir settum reglum um vinnuvernd og öryggismál á mínu vinnusvæði												
		Mjög ósammála		Frekar ósammála		Hvorki ósammála né sammála		Frekar sammála		Mjög sammála		
	Fjöldi	Fjöldi	%	Fjöldi	%	Fjöldi	%	Fjöldi	%	Fjöldi	%	Meðaltal
Öll sveitarfélög	4487	85	1,9	268	6,0	768	17,1	1877	41,8	1489	33,3	4,0
Höfuðborgarsvæði	1998	37	1,9	110	5,5	315	15,8	845	42,3	691	34,6	4,0
Landsbyggð	2489	48	1,9	158	6,3	453	18,2	1032	41,5	798	32,1	4,0

Landssvæði: Tau-c=-,04;α=,012

## STARFSANDI

Þrjár spurningar koma inn á starfsanda á vinnustaðnum. Þetta eru spurningarnar: (1) „Er góður starfsandi ríkjandi á vinnustaðnum“, (2) „Gengur orðrómur um fyrirhugaðar breytingar á vinnustaðnum“ og (3) „Ég er almennt ánægð(ur) með þverfaglega samvinnu milli starfsfólks sveitarfélagsins, þ.e. samvinnu milli starfsfólks í ólíkum störfum með ólíkam menntun“.

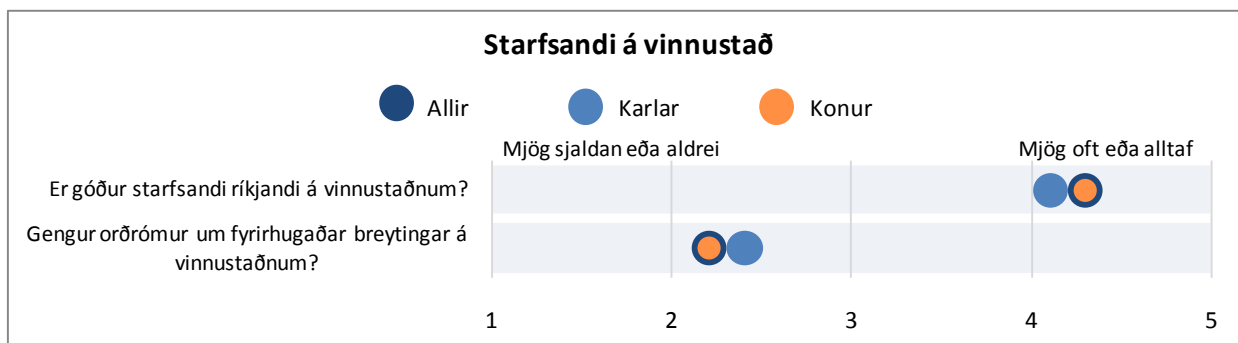

Mynd 37. Starfsandi á vinnustað. Greint eftir kyni

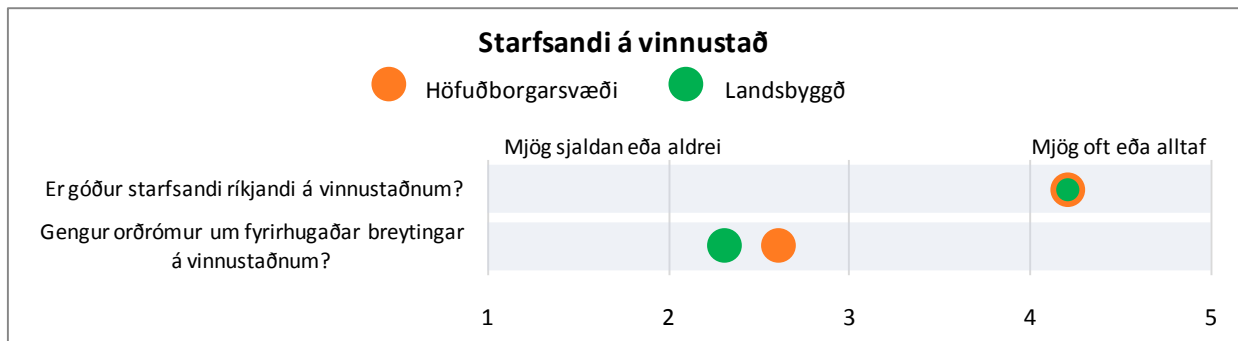

Mynd 38. Starfsandi á vinnustað. Greint eftir höfuðborgarsvæði og landsbyggð

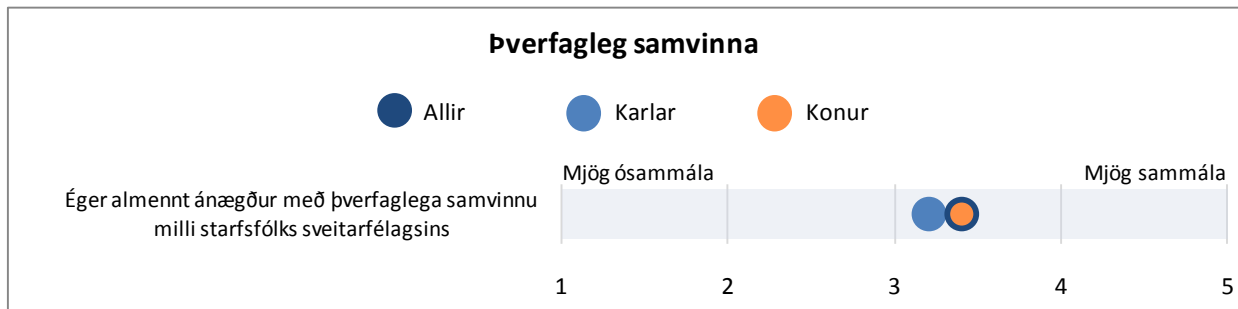

Mynd 39. Þverfagleg samvinna milli starfsfólks sveitarfélagsins. Greint eftir kyni

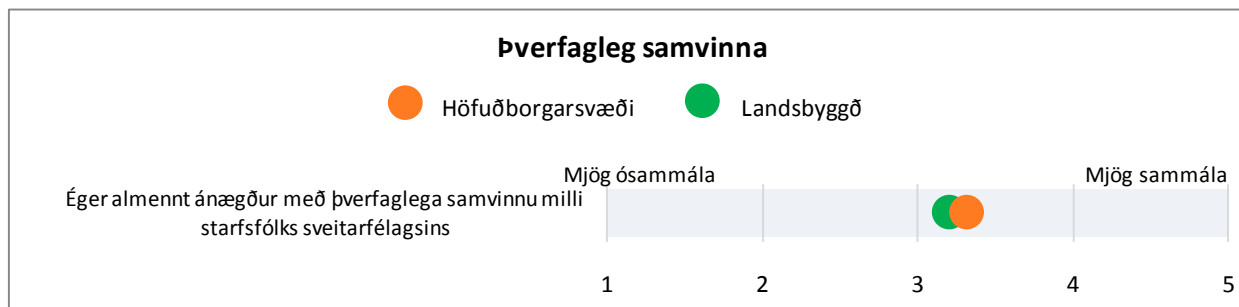

**Mynd 40. Þverfagleg samvinna milli starfsfólks sveitarfélagsins. Greint eftir höfuðborgarsvæði og landsbyggð**

**Tafla 78. Er góður starfsandi ríkjandi á vinnustaðnum? Greint eftir kyni og aldri**

Er góður starfsandi ríkjandi á vinnustaðnum?												
		Mjög sjaldan eða aldrei		Fremur sjaldan		Stundum		Fremur oft		Mjög oft eða alltaf		
	Fjöldi	Fjöldi	%	Fjöldi	%	Fjöldi	%	Fjöldi	%	Fjöldi	%	Meðaltal
Allir	221	-	-	3	1,4	19	8,6	114	51,6	85	38,5	4,3
Karlar	36	-	-	1	2,8	4	11,1	22	61,1	9	25,0	4,1
Konur	185	-	-	2	1,1	15	8,1	92	49,7	76	41,1	4,3
30 ára og yngri	11	-	-	-	-	-	-	7	6,6	4	36,4	4,4
31-40 ára	53	-	-	1	1,9	5	9,4	27	50,9	20	37,7	4,3
41-50 ára	64	-	-	-	-	6	9,4	37	57,8	21	32,8	4,2
4,451-60 ára	56	-	-	1	1,8	6	10,7	24	42,9	25	44,6	4,3
61 árs og eldri	23	-	-	-	-	2	8,7	11	47,8	10	43,5	4,4

**Tafla 79. Er góður starfsandi ríkjandi á vinnustaðnum? Greint eftir búsetu**

Er góður starfsandi ríkjandi á vinnustaðnum?												
		Mjög sjaldan eða aldrei		Fremur sjaldan		Stundum		Fremur oft		Mjög oft eða alltaf		
	Fjöldi	Fjöldi	%	Fjöldi	%	Fjöldi	%	Fjöldi	%	Fjöldi	%	Meðaltal
Öll sveitarfélög	4396	25	0,6	88	2,0	486	11,1	2006	45,6	1791	40,7	4,2
Höfuðborgarsvæði	1959	16	0,8	34	1,7	220	11,2	880	44,9	809	41,3	4,2
Landsbyggð	2437	9	0,4	54	2,2	266	10,9	1126	46,2	982	40,3	4,2

**Tafla 80. Gengur orðrómur um fyrirhugaðar breytingar á vinnustaðnum? Greint eftir kyni og aldri****Gengur orðrómur um fyrirhugaðar breytingar á vinnustaðnum?**

		Mjög sjaldan eða aldrei		Fremur sjaldan		Stundum		Fremur oft		Mjög oft eða alltaf		
	Fjöldi	Fjöldi	%	Fjöldi	%	Fjöldi	%	Fjöldi	%	Fjöldi	%	Meðaltal
Allir	206	62	30,1	63	30,6	60	29,1	16	7,8	5	2,4	2,2
Karlar	34	7	20,6	13	38,2	10	29,4	3	8,8	1	2,9	2,4
Konur	172	55	32,0	50	29,1	50	29,1	13	7,6	4	2,3	2,2
30 ára og yngri	11	5	45,5	4	36,4	1	9,1	-	-	1	9,1	1,9
31-40 ára	51	15	29,4	14	27,5	15	29,4	4	7,8	3	5,9	2,3
41-50 ára	60	19	31,7	16	26,7	18	30,0	6	10,0	1	1,7	2,2
51-60 ára	52	14	26,9	18	34,6	18	34,6	2	3,8	-	-	2,2
61 árs og eldri	21	6	28,6	8	38,1	5	23,8	2	9,5	-	-	2,1

**Tafla 81. Gengur orðrómur um fyrirhugaðar breytingar á vinnustaðnum? Greint eftir búsetu****Gengur orðrómur um fyrirhugaðar breytingar á vinnustaðnum?**

		Mjög sjaldan eða aldrei		Fremur sjaldan		Stundum		Fremur oft		Mjög oft eða alltaf		
	Fjöldi	Fjöldi	%	Fjöldi	%	Fjöldi	%	Fjöldi	%	Fjöldi	%	Meðaltal
Öll sveitarfélög	4217	1182	28,0	1123	26,6	1169	27,7	454	10,8	289	6,9	2,4
Höfuðborgarsvæði	1888	467	24,7	445	23,6	554	29,3	253	13,4	169	9,0	2,6
Landsbyggð	2329	715	30,7	678	29,1	615	26,4	201	8,6	120	5,2	2,3

Landssvæði: Tau-c=-,13;α=,000

**Tafla 82. Ég er almennt ánægð(ur) með þverfaglega samvinnu milli starfsfólks sveitarfélagsins, þ.e. samvinnu milli starfsfólks í ólíkum störfum með ólíka menntun. Greint eftir kyni og aldri****Ég er almennt ánægð(ur) með þverfaglega samvinnu milli starfsfólks sveitarfélagsins, þ.e. samvinnu milli starfsfólks í ólíkum störfum með ólíka menntun**

		Mjög ósammála		Frekar ósammála		Hvorki ósammála né sammála		Frekar sammála		Mjög sammála		
	Fjöldi	Fjöldi	%	Fjöldi	%	Fjöldi	%	Fjöldi	%	Fjöldi	%	Meðaltal
Allir	219	7	3,2	24	11,0	96	43,8	67	30,6	25	11,4	3,4
Karlar	36	1	2,8	4	11,1	20	55,6	9	25,0	2	5,6	3,2
Konur	183	6	3,3	20	10,9	76	41,5	58	31,7	23	12,6	3,4
30 ára og yngri	11	-	-	-	-	7	63,6	2	18,2	2	18,2	3,6
31-40 ára	53	1	1,9	6	11,3	24	45,3	14	26,4	8	15,1	3,4
41-50 ára	63	4	6,3	9	14,3	27	42,9	19	30,2	4	6,3	3,2
51-60 ára	56	1	1,8	8	14,3	22	39,3	19	33,9	6	10,7	3,4
61 árs og eldri	22	1	4,5	1	4,5	8	36,4	9	40,9	3	13,6	3,6

**Tafla 83. Ég er almennt ánægð(ur) með þverfaglega samvinnu milli starfsfólks sveitarfélagsins, þ.e. samvinnu milli starfsfólks í ólíkum störfum með ólíka menntun. Greint eftir búsetu**

**Ég er almennt ánægð(ur) með þverfaglega samvinnu milli starfsfólks sveitarfélagsins, þ.e. samvinnu milli starfsfólks í ólíkum störfum með ólíka menntun**

	Fjöldi	Mjög ósammála		Frekar ósammála		Hvorki ósammála né sammála		Frekar sammála		Mjög sammála		Meðaltal
		Fjöldi	%	Fjöldi	%	Fjöldi	%	Fjöldi	%	Fjöldi	%	
Öll sveitarfélög	3417	17	5,2	444	13,0	1473	43,1	1026	30,0	295	8,6	3,2
Höfuðborgarsvæði	1937	82	4,2	239	12,3	869	44,9	569	29,4	178	9,2	3,3
Landsbyggð	1480	97	6,6	205	13,9	604	40,8	457	30,9	117	7,9	3,2

## HOLLUSTA

Það eru þrjár fullyrðingar sem koma inn á hollustu starfsfólks gagnvart vinnustaðnum. Þetta eru fullyrðingarnar: (1) „Ég hæli vinnustaðnum við vini mína“, (2) „Á þessum vinnustað vil ég sannarlega leggja mig alla(n) fram“ og (3) „Ég þegar einhver gagnrýnir vinnustaðinn tek ég það til mín“.

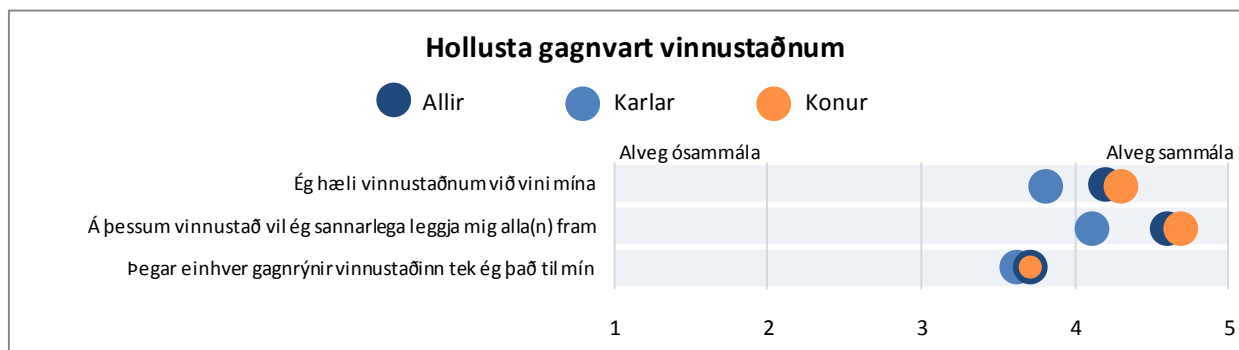

**Mynd 41. Hollusta gagnvart vinnustaðnum. Greint eftir kyni**

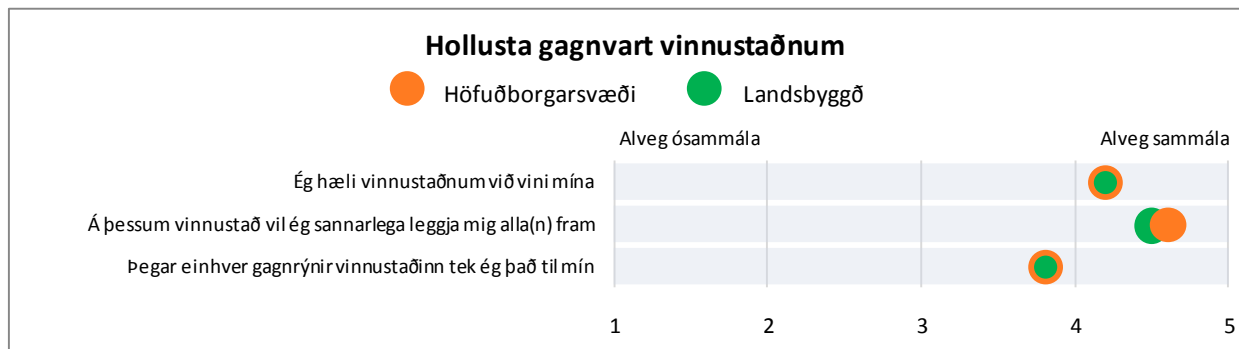

**Mynd 42. Hollusta gagnvart vinnustaðnum. Greint eftir höfuðborgarsvæði og landsbyggð**

**Tafla 84. Ég hæli vinnustaðnum við vini mína. Greint eftir kyni og aldri****Ég hæli vinnustaðnum við vini mína**

	Fjöldi	Alveg ósammála		Frekar ósammála		Hlutlaus		Frekar sammála		Mjög sammála		Meðaltal
		Fjöldi	%	Fjöldi	%	Fjöldi	%	Fjöldi	%	Fjöldi	%	
Allir	217	1	0,5	8	3,7	32	14,7	83	38,2	93	42,9	4,2
Karlar	36	1	2,8	2	5,6	6	16,7	20	55,6	7	19,4	3,8
Konur	181	-	-	6	3,3	26	14,4	63	34,8	86	47,5	4,3
30 ára og yngri	11	-	-	-	-	1	9,1	4	36,4	6	54,5	4,5
31-40 ára	51	-	-	1	2,0	7	13,7	25	49,0	18	35,3	4,2
41-50 ára	65	-	-	3	4,6	8	12,3	22	33,8	32	49,2	4,3
51-60 ára	55	-	-	4	7,3	10	18,2	20	36,4	21	38,2	4,1
61 árs og eldri	21	1	4,8	-	-	4	19,0	6	28,6	10	47,6	4,1

Kyn: Tau-c=,15;α=,003

**Tafla 85. Ég hæli vinnustaðnum við vini mína. Greint eftir búsetu****Ég hæli vinnustaðnum við vini mína**

	Fjöldi	Alveg ósammála		Frekar ósammála		Hlutlaus		Frekar sammála		Mjög sammála		Meðaltal
		Fjöldi	%	Fjöldi	%	Fjöldi	%	Fjöldi	%	Fjöldi	%	
Öll sveitarfélög	4387	48	1,1	126	2,9	695	15,8	1664	37,9	1854	42,3	4,2
Höfuðborgarsvæði	1957	21	1,1	59	3,0	311	15,9	716	36,6	850	43,4	4,2
Landsbyggð	2430	27	1,1	67	2,8	384	15,8	948	39,0	1004	41,3	4,2

**Tafla 86. Á þessum vinnustað vil ég sannarlega leggja mig alla(n) fram. Greint eftir kyni og aldri****Á þessum vinnustað vil ég sannarlega leggja mig alla(n) fram**

	Fjöldi	Alveg ósammála		Frekar ósammála		Hlutlaus		Frekar sammála		Mjög sammála		Meðaltal
		Fjöldi	%	Fjöldi	%	Fjöldi	%	Fjöldi	%	Fjöldi	%	
Allir	218	2	0,9	2	0,9	7	3,2	66	30,3	141	64,7	4,6
Karlar	36	2	5,6	1	2,8	2	5,6	18	51,1	13	36,1	4,1
Konur	182	-	-	1	0,5	5	2,7	48	26,4	127	70,3	4,7
30 ára og yngri	11	-	-	-	-	-	-	3	27,3	8	72,7	4,7
31-40 ára	50	-	-	1	2,0	2	4,0	17	34,0	30	60,0	4,5
41-50 ára	65	1	1,5	1	1,5	4	6,2	18	27,7	41	63,1	4,5
51-60 ára	56	-	-	-	-	1	1,8	16	28,6	39	69,6	4,7
61 árs og eldri	22	1	4,5	-	-	-	-	7	31,8	14	63,6	4,5

Kyn: Tau-c=,20;α=,000

**Tafla 87. Á þessum vinnustað vil ég sannarlega leggja mig alla(n) fram. Greint eftir búsetu****Á þessum vinnustað vil ég sannarlega leggja mig alla(n) fram**

		Alveg ósammála		Frekar ósammála		Hlutlaus		Frekar sammála		Mjög sammála		
	Fjöldi	Fjöldi	%	Fjöldi	%	Fjöldi	%	Fjöldi	%	Fjöldi	%	Meðaltal
Öll sveitarfélög	4379	26	0,6	42	1,0	208	4,7	1332	30,4	2771	63,3	4,5
Höfuðborgarsvæði	1952	11	0,6	14	0,7	94	4,8	593	30,4	1240	63,5	4,6
Landsbyggð	2427	15	0,6	28	1,2	114	4,7	739	30,4	1531	63,1	4,5

**Tafla 88. Þegar einhver gagnrýnir vinnustaðinn tek ég það til mín. Greint eftir kyni og aldri****Þegar einhver gagnrýnir vinnustaðinn tek ég það til mín**

		Alveg ósammála		Frekar ósammála		Hlutlaus		Frekar sammála		Mjög sammála		
	Fjöldi	Fjöldi	%	Fjöldi	%	Fjöldi	%	Fjöldi	%	Fjöldi	%	Meðaltal
Allir	218	15	6,9	21	9,6	38	17,4	88	40,4	56	25,7	3,7
Karlar	36	1	2,8	4	11,1	8	22,2	19	52,8	4	11,1	3,6
Konur	182	14	7,7	17	9,3	30	16,5	69	37,9	52	28,6	3,7
30 ára og yngri	11	1	9,1	2	18,2	3	27,3	3	27,3	2	18,2	3,3
31-40 ára	51	3	5,9	3	5,9	9	17,6	27	52,9	9	17,6	3,7
41-50 ára	64	4	6,3	9	14,1	10	15,6	19	29,7	22	34,4	3,7
51-60 ára	56	5	8,9	6	10,7	8	14,3	21	37,5	16	28,6	3,7
61 árs og eldri	22	2	9,1	1	4,5	6	27,3	10	45,5	3	13,6	3,5

**Tafla 89. Þegar einhver gagnrýnir vinnustaðinn tek ég það til mín. Greint eftir búsetu****Þegar einhver gagnrýnir vinnustaðinn tek ég það til mín**

		Alveg ósammála		Frekar ósammála		Hlutlaus		Frekar sammála		Mjög sammála		
	Fjöldi	Fjöldi	%	Fjöldi	%	Fjöldi	%	Fjöldi	%	Fjöldi	%	Meðaltal
Öll sveitarfélög	4368	185	4,2	323	7,4	919	21,0	1654	37,9	1287	29,5	
Höfuðborgarsvæði	1948	85	4,4	153	7,9	424	21,8	721	37,0	565	29,0	3,8
Landsbyggð	2420	100	4,1	170	7,0	495	20,5	933	38,6	722	29,8	3,8



## EINELTI, ÁREITI OG OFBELDI

Spurt var tvenns konar spurninga varðandi einelti<sup>1</sup>, kynferðislegt áreiti<sup>2</sup>, kynbundið áreiti<sup>3</sup>, hótanir og líkamlegt ofbeldi. Annars vegar var spurt hvort viðkomandi hafi orðið fyrir einhverju af þessu á vinnustað og hins vegar ef svo væri hver hafi þá verið gerandinn.

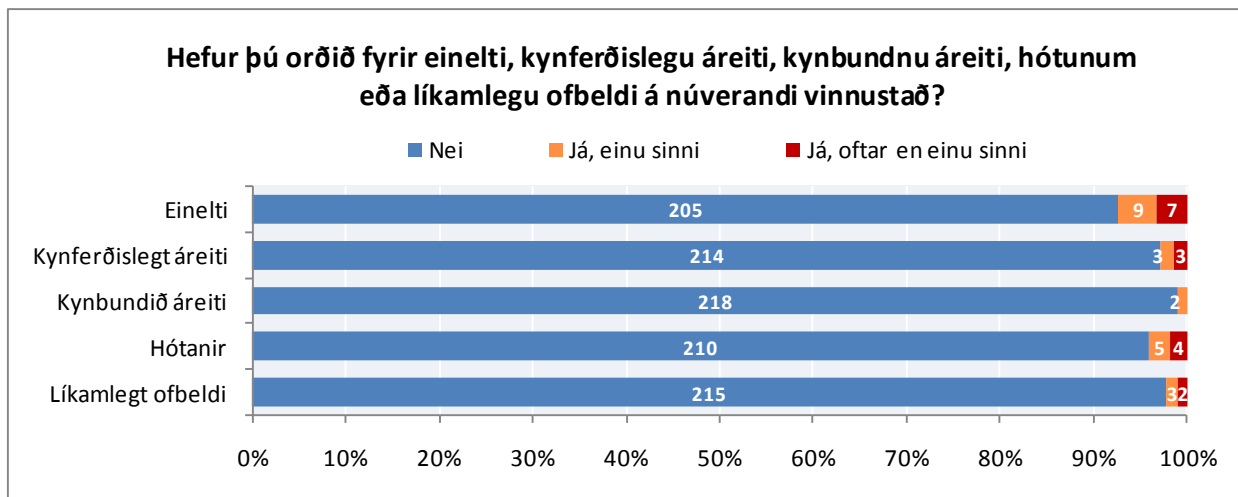

**Mynd 43. Hefur þú orðið fyrir einelti, kynferðislegu áreiti, kynbundnu áreiti, hótunum eða líkamlegu ofbeldi á núverandi vinnustað?**

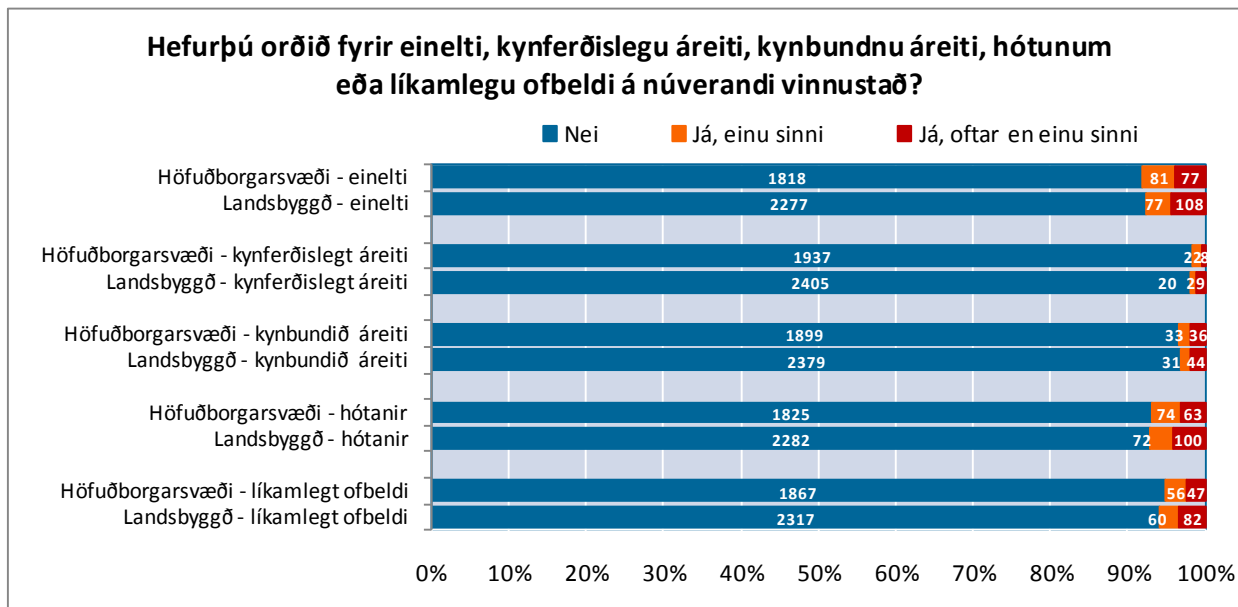

**Mynd 44. Hefur þú orðið fyrir einelti, kynferðislegri áreitni, kynbundinni áreitni, hótunum eða líkamlegu ofbeldi á núverandi vinnustað. Greint eftir höfuðborgarsvæði og landsbyggð**

<sup>1</sup> Skýrt var í spurningalistanum að einelti feli í sér sárandi og/eða niðurlægjandi framkomu gagnvart einstaklingi. Framkoman er síendurtekin og stendur yfir í nokkurn tíma, vikur, mánuði eða ár.

<sup>2</sup> Skýrt var í spurningalistanum að kynferðislegt áreiti feli í sér kynferðislegar athafnir, hegðun eða athugasemdir sem beinast að einstaklingi og eru gegn hans samþykki og vilja.

<sup>3</sup> Skýrt var í spurningalistanum að kynbundið áreiti er sárandi eða niðurlægjandi framkoma í garð kvenna eða karla vegna kyns þeirra, t.d. konur eru..., karlar eru..., án þess þó að vera kynferðisleg.

**Tafla 90. Hefur þú orðið fyrir einelti á núverandi vinnustað? Greint eftir kyni og aldri**

Hefur þú orðið fyrir einelti á núverandi vinnustað?							
	Fjöldi	Nei		Já, einu sinni		Já, oft en einu sinni	
	Fjöldi	Fjöldi	%	Fjöldi	%	Fjöldi	%
Allir	221	206	92,8	9	4,1	7	3,2
Karlar	36	31	86,1	3	8,3	2	5,6
Konur	185	174	94,1	6	3,2	5	2,7
30 ára og yngri	11	11	100,0	-	-	-	-
31-40 ára	53	49	92,5	3	5,7	1	1,9
41-50 ára	63	56	88,9	4	6,3	3	4,8
51-60 ára	57	54	94,7	1	1,8	2	3,5
61 árs og eldri	23	21	91,3	1	4,3	1	4,3

**Tafla 91. Hefur þú orðið fyrir einelti á núverandi vinnustað? Greint eftir búsetu**

Hefur þú orðið fyrir einelti á núverandi vinnustað?							
	Fjöldi	Nei		Já, einu sinni		Já, oft en einu sinni	
	Fjöldi	Fjöldi	%	Fjöldi	%	Fjöldi	%
Öll sveitarfélög	4438	4095	92,3	158	3,6	185	4,2
Höfuðborgarsvæði	1976	1818	92,0	81	4,1	77	3,9
Landsbyggð	2462	2277	92,5	77	3,1	108	4,4

**Tafla 92. Hefur þú orðið fyrir kynferðislegu áreiti á núverandi vinnustað? Greint eftir kyni og aldri**

Hefur þú orðið fyrir kynferðislegu áreiti á núverandi vinnustað?							
	Fjöldi	Nei		Já, einu sinni		Já, oft en einu sinni	
	Fjöldi	Fjöldi	%	Fjöldi	%	Fjöldi	%
Allir	220	214	97,3	3	1,4	3	1,4
Karlar	36	36	100,0	-	-	-	-
Konur	184	178	96,7	3	1,6	3	1,6
30 ára og yngri	11	11	100,0	-	-	-	-
31-40 ára	53	52	98,1	-	-	1	1,9
41-50 ára	63	60	95,2	2	3,2	1	1,6
51-60 ára	57	56	98,2	1	1,8	-	-
61 árs og eldri	23	22	95,7	-	-	1	4,3

Kyn: Tau-c=,02;α=,017

**Tafla 93. Hefur þú orðið fyrir kynferðislegu áreiti á núverandi vinnustað? Greint eftir búsetu**

Hefur þú orðið fyrir kynferðislegu áreiti á núverandi vinnustað?							
		Nei		Já, einu sinni		Já, oft en einu sinni	
	Fjöldi	Fjöldi	%	Fjöldi	%	Fjöldi	%
Öll sveitarfélög	4421	4342	98,2	42	1,0	37	0,8
Höfuðborgarsvæði	1967	1937	98,5	22	1,1	8	0,4
Landsbyggð	2454	2405	98,0	20	0,8	29	1,2

**Tafla 94. Hefur þú orðið fyrir kynbundnu áreiti á núverandi vinnustað? Greint eftir kyni og aldri**

Hefur þú orðið fyrir kynbundnu áreiti á núverandi vinnustað?							
		Nei		Já, einu sinni		Já, oft en einu sinni	
	Fjöldi	Fjöldi	%	Fjöldi	%	Fjöldi	%
Allir	220	218	99,1	2	0,9	-	-
Karlar	35	35	100	-	-	-	-
Konur	185	183	98,9	2	1,1	-	-
30 ára og yngri	11	10	90,9	1	9,1	-	-
31-40 ára	53	53	100,0	-	-	-	-
41-50 ára	62	62	100,0	-	-	-	-
51-60 ára	57	57	100,0	-	-	-	-
61 árs og eldri	23	23	100,0	-	-	-	-

Kyn: Tau-c=,02;α=,018

**Tafla 95. Hefur þú orðið fyrir kynbundnu áreiti á núverandi vinnustað? Greint eftir búsetu**

Hefur þú orðið fyrir kynbundnu áreiti á núverandi vinnustað?							
		Nei		Já, einu sinni		Já, oft en einu sinni	
	Fjöldi	Fjöldi	%	Fjöldi	%	Fjöldi	%
Öll sveitarfélög	4422	4278	96,7	64	1,4	80	1,8
Höfuðborgarsvæði	1968	1899	96,5	33	1,7	36	1,8
Landsbyggð	2454	2379	96,9	31	1,3	44	1,8

**Tafla 96. Hefur þú orðið fyrir hótunum á núverandi vinnustað? Greint eftir kyni og aldri**

Hefur þú orðið fyrir hótunum á núverandi vinnustað?							
		Nei		Já, einu sinni		Já, oft en einu sinni	
	Fjöldi	Fjöldi	%	Fjöldi	%	Fjöldi	%
Allir	219	210	95,9	5	2,3	4	1,8
Karlar	36	34	94,4	1	2,8	1	2,8
Konur	183	176	96,2	4	2,2	3	1,6
30 ára og yngri	11	11	100,0	-	-	-	-
31-40 ára	53	51	96,2	1	1,9	1	1,9
41-50 ára	63	62	98,4	-	-	1	1,6
51-60 ára	57	54	94,7	2	3,5	1	1,8
61 árs og eldri	23	22	95,7	-	-	1	4,3

**Tafla 97. Hefur þú orðið fyrir hótunum á núverandi vinnustað? Greint eftir búsetu**

Hefur þú orðið fyrir hótunum á núverandi vinnustað?							
		Nei		Já, einu sinni		Já, oft en einu sinni	
	Fjöldi	Fjöldi	%	Fjöldi	%	Fjöldi	%
Öll sveitarfélög	4416	4107	93,0	146	3,3	163	3,7
Höfuðborgarsvæði	1962	1825	93,0	74	3,8	63	3,2
Landsbyggð	2454	2282	93,0	72	2,9	100	4,1

**Tafla 98. Hefur þú orðið fyrir líkamlegu ofbeldi á núverandi vinnustað? Greint eftir kyni og aldri**

Hefur þú orðið fyrir líkamlegu ofbeldi á núverandi vinnustað?							
		Nei		Já, einu sinni		Já, oft en einu sinni	
	Fjöldi	Fjöldi	%	Fjöldi	%	Fjöldi	%
Allir	220	215	97,7	3	1,4	2	0,9
Karlar	36	36	100,0	-	-	-	-
Konur	184	179	97,3	3	1,6	2	1,1
30 ára og yngri	11	11	100,0	-	-	-	-
31-40 ára	53	52	98,1	1	1,9	-	-
41-50 ára	62	59	95,2	1	1,6	2	3,2
51-60 ára	57	56	98,2	1	1,8	-	-
61 árs og eldri	23	23	100,0	-	-	-	-

Kyn: Tau-c=,02;α=,018

Tafla 99. Hefur þú orðið fyrir líkamlegu ofbeldi núverandi vinnustað? Greint eftir búsetu

Hefur þú orðið fyrir líkamlegu ofbeldi á núverandi vinnustað?							
		Nei		Já, einu sinni		Já, oft en einu sinni	
	Fjöldi	Fjöldi	%	Fjöldi	%	Fjöldi	%
Öll sveitarfélög	4429	4184	94,5	116	2,6	129	2,9
Höfuðborgarsvæði	1970	1867	94,8	56	2,8	47	2,4
Landsbyggð	2459	2317	94,2	60	2,4	82	3,3

### JAFNVÆGI MILLI VINNU OG EINKALÍFS

Þátttakendur tóku afstöðu til þess hversu sammála eða ósammála þeir voru fullyrðingunni „Mér finnst vera gott jafnvægi hjá mér milli vinnu og einkalífs“.



Mynd 45. Jafnvægi milli vinnu og einkalífs. Greint eftir kyni



Mynd 46. Jafnvægi milli vinnu og einkalífs. Greint eftir höfuðborgarsvæði og landsbyggð

**Tafla 100. Mér finnst gott jafnvægi hjá mér milli vinnu og einkalífs. Greint eftir kyni og aldri****Mér finnst gott jafnvægi hjá mér milli vinnu og einkalífs**

	Fjöldi	Mjög ósammála		Frekar ósammála		Hvorki ósammála né sammála		Frekar sammála		Mjög sammála		Meðaltal
		Fjöldi	%	Fjöldi	%	Fjöldi	%	Fjöldi	%	Fjöldi	%	
Allir	227	6	2,6	19	8,4	29	12,8	88	38,8	85	37,4	4,0
Karlar	38	3	7,9	6	15,8	4	10,5	18	47,4	7	18,4	3,5
Konur	189	3	1,6	13	6,9	25	13,2	70	37,0	78	41,3	4,1
30 ára og yngri	12	-	-	1	8,3	-	-	4	33,3	7	58,3	4,4
31-40 ára	55	1	1,8	5	9,1	7	12,7	20	36,4	22	40,0	4,0
41-50 ára	65	2	3,1	4	6,2	9	13,8	28	43,1	22	33,8	4,0
51-60 ára	57	-	-	8	14,0	10	17,5	18	31,6	21	36,8	4,0
61 árs og eldri	23	3	13,0	1	4,3	1	4,3	9	39,1	9	39,1	3,9

Kyn: Tau-c=,16;α=,004

**Tafla 101. Mér finnst gott jafnvægi hjá mér milli vinnu og einkalífs. Greint eftir búsetu****Mér finnst gott jafnvægi hjá mér milli vinnu og einkalífs**

	Fjöldi	Mjög ósammála		Frekar ósammála		Hvorki ósammála né sammála		Frekar sammála		Mjög sammála		Meðaltal
		Fjöldi	%	Fjöldi	%	Fjöldi	%	Fjöldi	%	Fjöldi	%	
Öll sveitarfélög	4484	69	1,5	280	6,2	550	12,3	1954	43,6	1631	36,4	4,1
Höfuðborgarsvæði	1990	30	1,5	120	6,0	246	12,4	881	44,3	713	35,8	4,1
Landsbyggð	2494	39	1,6	160	6,4	304	12,2	1073	43,0	918	36,8	4,1

## ALMENNT HEILSUFAR

Í þessum kafla er að finna niðurstöður varðandi almennt heilsufar starfsfólks sveitarfélaga. Spurt var m.a. út í sjálfmetna heilsu, veikindafjarveru, svefn og verki.

### SJÁLFMETIN HEILSA

Þátttakendur voru spurðir hvort líkamleg og andleg heilsa þeirra væri betri eða verri en fyrir efnahagshrunið sem varð í október 2008 og hvort vinnustaðurinn hafi útvegað stuðning eða önnur úrræði til að bæta líðanina.

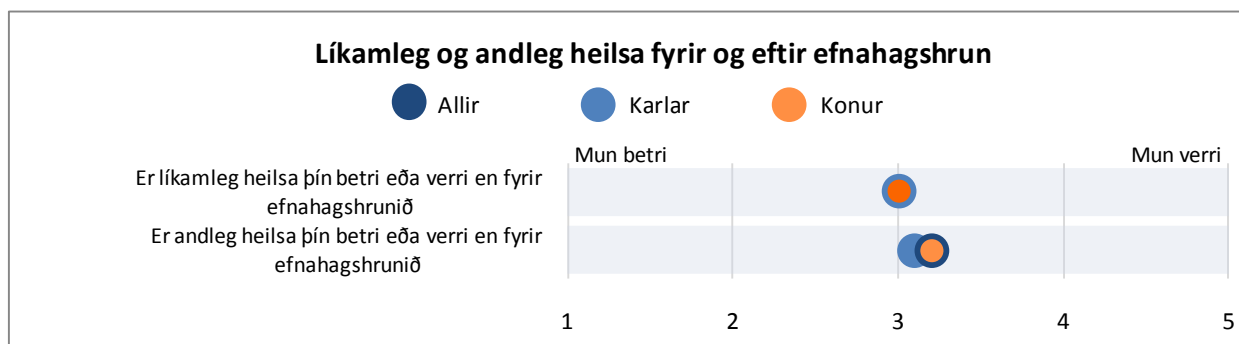

Mynd 47. Er líkamleg og andleg heilsa þín betri eða verri en fyrir efnahagshrunið sem varð í október árið 2008? Greint eftir kyni

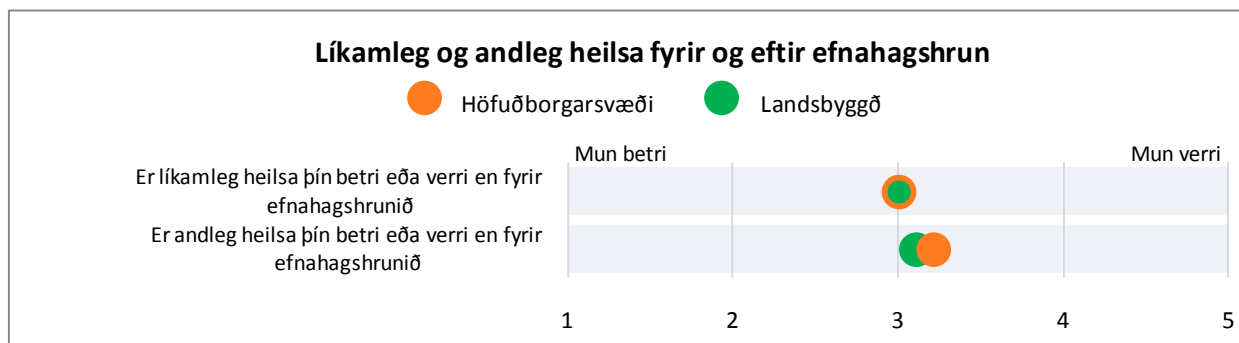

Mynd 48. Er líkamleg og andleg heilsa þín betri eða verri en fyrir efnahagshrunið sem varð í október árið 2008? Greint eftir höfuðborgarsvæði og landsbyggð

**Tafla 102. Er líkamleg heilsa þín betri eða verri en fyrir efnahagshrunið sem varð í október árið 2008? Greint eftir kyni og aldri****Er líkamleg heilsa þín betri eða verri en fyrir efnahagshrunið sem varð í október árið 2008?**

	Fjöldi	Mun betri		Nokkru betri		Svipuð		Nokkuð verri		Mun verri		Meðaltal
		Fjöldi	%	Fjöldi	%	Fjöldi	%	Fjöldi	%	Fjöldi	%	
Allir	223	6	2,7	13	5,8	183	82,1	18	8,1	3	1,3	3,0
Karlar	36	2	5,6	2	5,6	26	72,2	6	16,7	-	-	3,0
Konur	187	4	2,1	11	5,9	157	84,0	12	6,4	3	1,6	3,0
30 ára og yngri	11	2	18,2	3	27,3	6	54,5	-	-	-	-	2,4
31-40 ára	54	1	1,9	4	7,4	43	79,6	6	11,1	-	-	3,0
41-50 ára	65	1	1,5	4	6,2	56	86,2	4	6,2	-	-	3,0
51-60 ára	57	-	-	1	1,8	51	89,5	4	7,0	1	1,8	3,1
61 árs og eldri	22	-	-	-	-	17	77,3	3	13,6	2	9,1	3,3

Aldur: Tau-c=-,12;α=,003

**Tafla 103. Er líkamleg heilsa þín betri eða verri en fyrir efnahagshrunið sem varð í október árið 2008? Greint eftir búsetu****Er líkamleg heilsa þín betri eða verri en fyrir efnahagshrunið sem varð í október árið 2008?**

	Fjöldi	Mun betri		Nokkru betri		Svipuð		Nokkuð verri		Mun verri		Meðaltal
		Fjöldi	%	Fjöldi	%	Fjöldi	%	Fjöldi	%	Fjöldi	%	
Öll sveitarfélög	4389	148	3,4	216	4,9	3442	78,4	485	11,1	98	2,2	3,0
Höfuðborgarsvæði	1959	73	3,7	894	4,8	1516	77,4	220	11,2	56	2,9	3,0
Landsbyggð	2430	75	3,1	122	5,0	1926	79,3	265	10,9	42	1,7	3,0

**Tafla 104. Er andleg heilsa þín betri eða verri en fyrir efnahagshrunið sem varð í október árið 2008? Greint eftir kyni og aldri****Er andleg heilsa þín betri eða verri en fyrir efnahagshrunið sem varð í október árið 2008?**

	Fjöldi	Mun betri		Nokkru betri		Svipuð		Nokkuð verri		Mun verri		Meðaltal
		Fjöldi	%	Fjöldi	%	Fjöldi	%	Fjöldi	%	Fjöldi	%	
Allir	220	5	2,3	12	5,5	151	68,5	48	21,8	4	1,8	3,2
Karlar	35	2	5,7	1	2,9	23	65,7	8	22,9	1	2,9	3,1
Konur	185	3	1,6	11	5,9	128	69,2	40	21,6	3	1,6	3,2
30 ára og yngri	10	1	10,0	2	20,0	5	50,0	2	20,0	-	-	2,8
31-40 ára	53	2	3,8	4	7,5	36	67,9	10	18,9	1	1,9	3,1
41-50 ára	65	2	3,1	3	4,6	43	66,2	17	26,2	-	-	3,2
51-60 ára	56	-	-	1	1,8	42	75,0	11	19,6	2	3,6	3,3
61 árs og eldri	22	-	-	1	4,5	16	72,7	5	22,7	-	-	3,2

Kyn: Tau-c=,08;α=,009



**Tafla 105. Er andleg heilsa þín betri eða verri en fyrir efnahagshrunið sem varð í október árið 2008? Greint eftir búsetu**

**Er andleg heilsa þín betri eða verri en fyrir efnahagshrunið sem varð í október árið 2008?**

		Mun betri		Nokkru betri		Svipuð		Nokkuð verri		Mun verri		
	Fjöldi	Fjöldi	%	Fjöldi	%	Fjöldi	%	Fjöldi	%	Fjöldi	%	Meðaltal
Öll sveitarfélög	4381	107	2,4	194	4,4	3106	70,9	838	19,1	136	3,1	3,2
Höfuðborgarsvæði	1951	45	2,3	86	4,4	1313	67,3	431	22,1	76	3,9	3,2
Landsbyggð	2430	62	2,6	108	4,4	1793	73,8	407	16,7	60	2,5	3,1

Landssvæði: Tau-c=-,07;α=,000

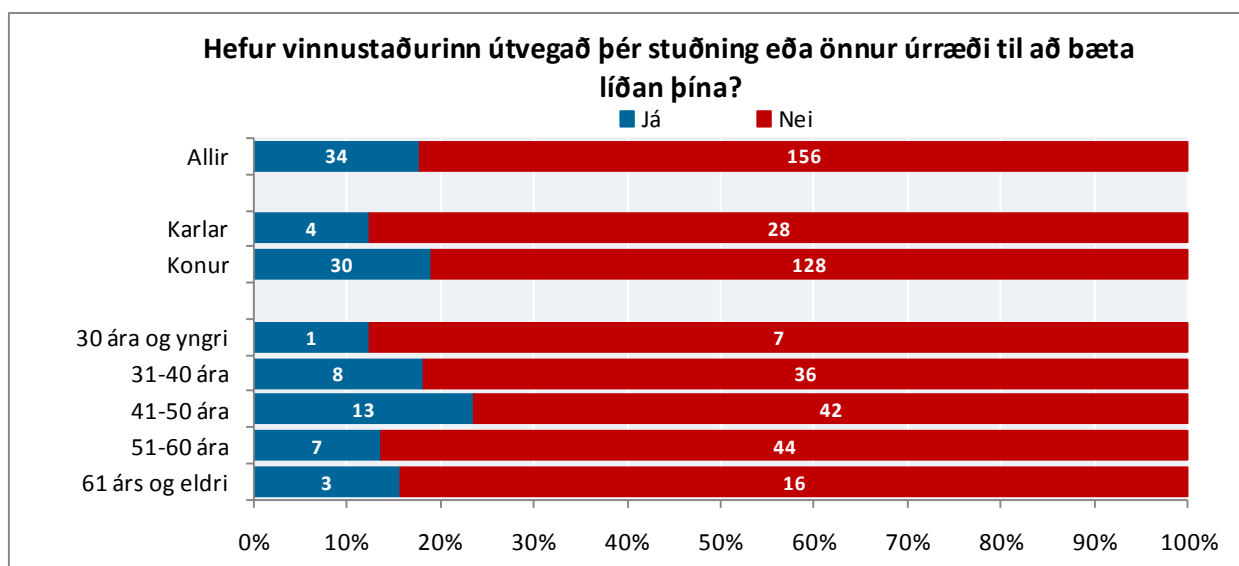

**Mynd 49. Hefur vinnustaðurinn útvegað þér stuðning eða önnur úrræði til að bæta líðan þína? Greint eftir kyni og aldri**

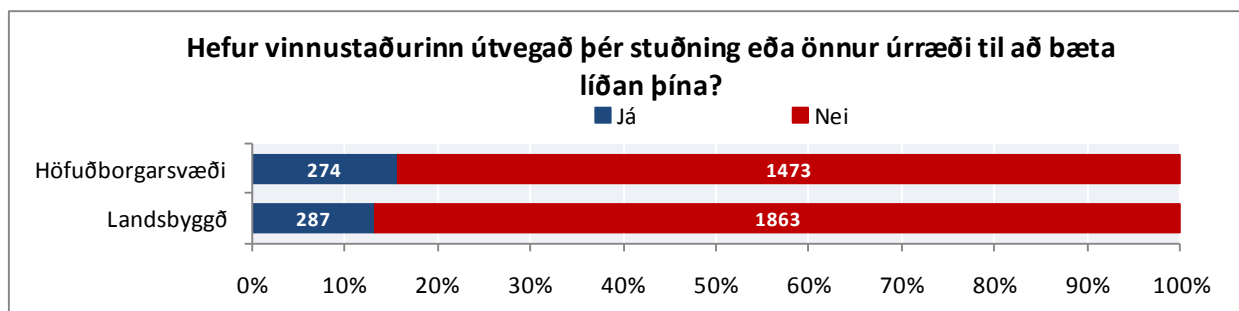

**Mynd 50. Hefur vinnustaðurinn útvegað þér stuðning eða önnur úrræði til að bæta líðan þína? Greint eftir höfuðborgarsvæði og landsbyggð**

**Tafla 106.** Hefur vinnustaðurinn útvegað þér stuðning eða önnur úrræði til að bæta líðan þína? Greint eftir kyni og aldri

Hefur vinnustaðurinn útvegað þér stuðning eða önnur úrræði til að bæta líðan þína?					
		Já		Nei	
	Fjöldi	Fjöldi	%	Fjöldi	%
Allir	190	34	17,9	156	82,1
Karlar	32	4	12,5	28	87,5
Konur	158	30	19,0	128	81,0
30 ára og yngri	8	1	12,5	7	87,5
31-40 ára	44	8	18,2	36	81,8
41-50 ára	55	13	23,6	42	76,4
51-60 ára	51	7	13,7	44	86,3
61 árs og eldri	19	3	15,8	16	84,2

**Tafla 107.** Hefur vinnustaðurinn útvegað þér stuðning eða önnur úrræði til að bæta líðan þína? Greint eftir búsetu

Hefur vinnustaðurinn útvegað þér stuðning eða önnur úrræði til að bæta líðan þína?					
		Já		Nei	
	Fjöldi	Fjöldi	%	Fjöldi	%
Öll sveitarfélög	3897	561	14,4	3336	85,6
Höfuðborgarsvæði	1747	274	15,7	1473	84,3
Landsbyggð	2150	287	13,3	1863	86,7

Landssvæði: Tau-c=,02;α=,040

## VEIKINDAFJARVERA

Spurt var þriggja spurninga er lutu að veikindafjarveru starfsfólks sveitarfélaga: (1) „Hve marga daga, ef einhverja, hefur þú verið frá launaðri vinnu vegna veikinda á síðustu tólf mánuðum?“ (2) „Hefurðu mætt veik(ur) í vinnu vegna álags á síðustu tólf mánuðum?“ (3) „Hefur þú leitað til læknis vegna veikinda/heilsubreysts sem þú rekur til aðstæðna í vinnunni síðast liðna 12 mánuði?“

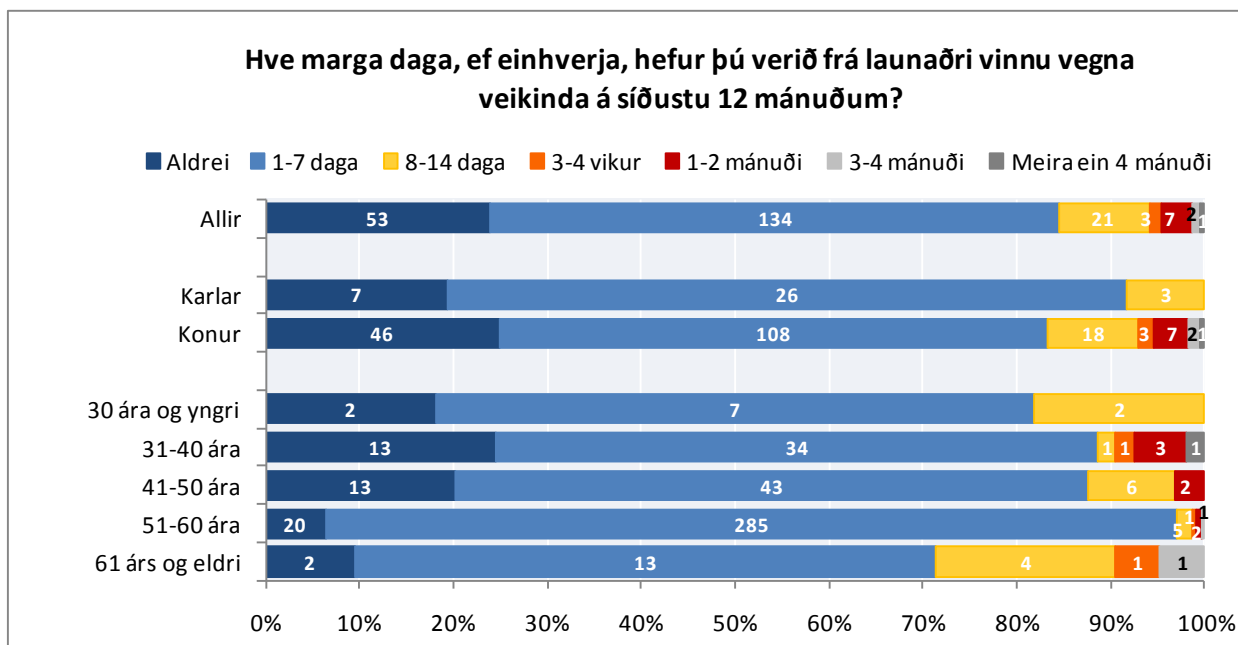

Mynd 51. Hve marga daga, ef einhverja, hefur þú verið frá launaðri vinnu vegna veikinda á síðustu 12 mánuðum? Greint eftir kyni og aldri

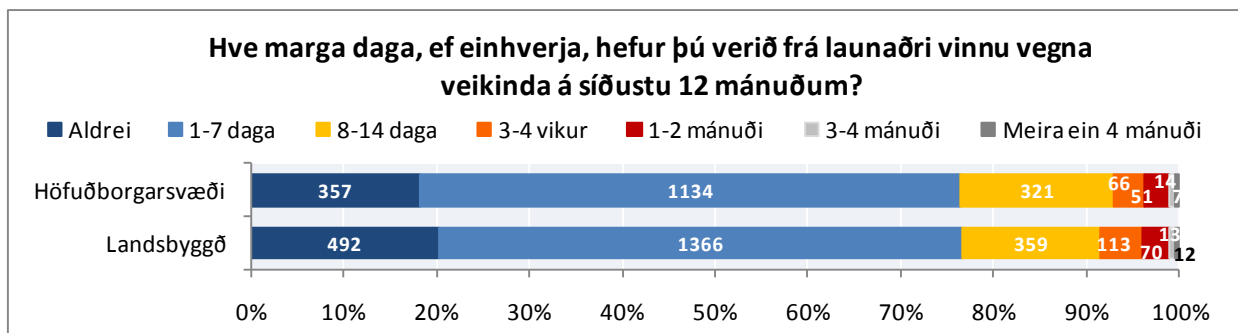

Mynd 52. Hve marga daga, ef einhverja, hefur þú verið frá launaðri vinnu vegna veikinda á síðustu 12 mánuðum? Greint eftir höfuðborgarsvæði og landsbyggð

**Tafla 108. Hve marga daga, ef einhverja, hefur þú verið frá launaðri vinnu vegna veikinda á síðustu 12 mánuðum? Greint eftir kyni og aldri**

**Hve marga daga, ef einhverja, hefur þú verið frá launaðri vinnu vegna veikinda á síðustu 12 mánuðum?**

	Aldrei			1-7 daga		8-14 daga		3-4 vikur		1-2 mánuði		3-4 mánuði		Meira en 4 mánuði	
	Fj.	Fj.	%	Fj.	%	Fj.	%	Fj.	%	Fj.	%	Fj.	%	Fj.	%
Allir	221	53	24,0	134	60,6	21	9,5	3	1,4	7	3,2	2	0,9	1	0,5
Karlar	36	7	19,4	26	72,2	3	8,3	-	-	-	-	-	-	-	-
Konur	185	46	24,9	108	58,4	18	9,7	3	1,6	7	3,8	2	1,1	1	0,5
30 ára og yngri	11	2	18,2	7	63,6	2	18,2	-	-	-	-	-	-	-	-
31-40 ára	53	13	24,5	34	64,2	1	1,9	1	1,9	3	5,7	-	-	1	1,9
41-50 ára	64	13	20,3	43	67,2	6	9,4	-	-	2	3,1	-	-	-	-
51-60 ára	57	20	35,1	28	49,1	5	8,8	1	1,8	2	3,5	1	1,8	-	-
61 árs og eldri	22	3	13,6	13	59,1	4	18,2	1	4,5	-	-	1	4,5	-	-

**Tafla 109. Hve marga daga, ef einhverja, hefur þú verið frá launaðri vinnu vegna veikinda á síðustu 12 mánuðum? Greint eftir búsetu**

**Hve marga daga, ef einhverja, hefur þú verið frá launaðri vinnu vegna veikinda á síðustu 12 mánuðum?**

	Aldrei			1-7 daga		8-14 daga		3-4 vikur		1-2 mánuði		3-4 mánuði		Meira en 4 mánuði	
	Fj.	Fj.	%	Fj.	%	Fj.	%	Fj.	%	Fj.	%	Fj.	%	Fj.	%
Öll sveitarfélög	4375	849	19,4	2500	57,1	680	15,5	179	4,1	121	2,8	27	0,6	19	0,4
Höfuðborgarsvæði	1950	357	18,3	1134	58,2	321	16,5	66	3,4	51	2,6	14	0,7	7	0,4
Landsbyggð	2425	492	20,3	1366	56,3	359	14,8	113	4,7	70	2,9	13	0,5	12	0,5

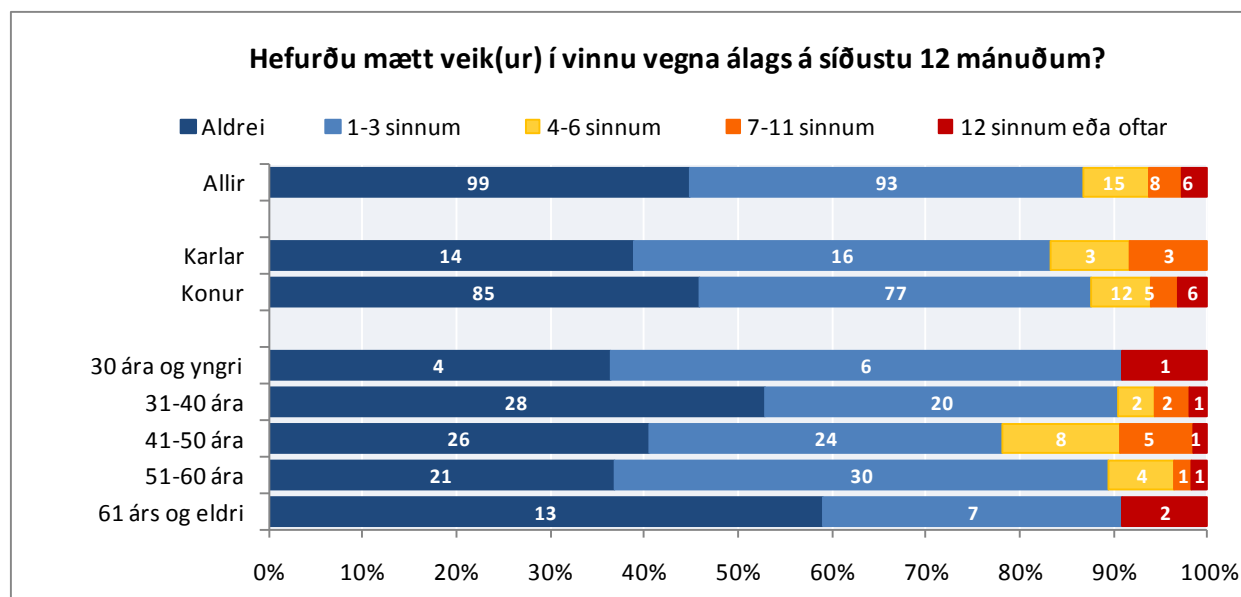

**Mynd 53. Hefurðu mætt veik(ur) í vinnu vegna álags á síðustu 12 mánuðum? Greint eftir kyni og aldri**

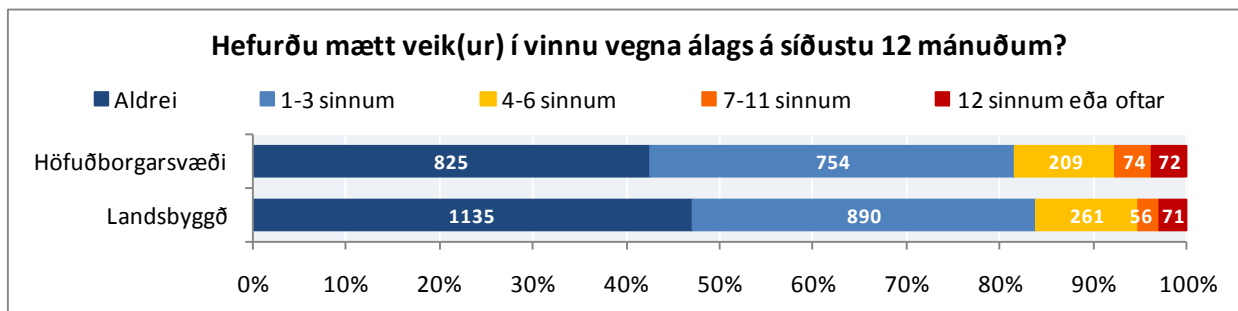

**Mynd 54. Hefurðu mætt veik(ur) í vinnu vegna álags á síðustu 12 mánuðum? Greint eftir höfuðborgarsvæði og landsbyggð**

**Tafla 110. Hefurðu mætt veik(ur) í vinnu vegna álags á síðustu 12 mánuðum? Greint eftir kyni og aldri**

Hefurðu mætt veik(ur) í vinnu vegna álags á síðustu 12 mánuðum?											
	Fjöldi	Aldrei		1-3 sinnum		4-6 sinnum		7-11 sinnum		12 sinnum eða oftar	
		Fjöldi	%	Fjöldi	%	Fjöldi	%	Fjöldi	%	Fjöldi	%
Allir	221	99	44,8	93	42,1	15	6,8	8	3,6	6	2,7
Karlar	36	14	38,9	16	44,4	3	8,3	3	8,3	-	-
Konur	185	85	45,9	77	41,6	12	6,5	5	2,7	6	3,2
30 ára og yngri	11	4	36,4	6	54,5	-	-	-	-	1	9,1
31-40 ára	53	28	52,8	20	37,7	2	3,8	2	3,8	1	1,9
41-50 ára	64	26	40,6	24	37,5	8	12,5	5	7,8	1	1,6
51-60 ára	57	21	36,8	30	52,6	4	7,0	1	1,8	1	1,8
61 árs og eldri	22	13	59,1	7	31,8	-	-	-	-	2	9,1

**Tafla 111. Hefurðu mætt veik(ur) í vinnu vegna álags á síðustu 12 mánuðum? Greint eftir búsetu**

Hefurðu mætt veik(ur) í vinnu vegna álags á síðustu 12 mánuðum?											
	Fjöldi	Aldrei		1-3 sinnum		4-6 sinnum		7-11 sinnum		12 sinnum eða oftar	
		Fjöldi	%	Fjöldi	%	Fjöldi	%	Fjöldi	%	Fjöldi	%
Öll sveitarfélög	4347	1960	45,1	1644	37,8	470	10,8	130	3,0	143	3,3
Höfuðborgarsvæði	1934	825	42,7	754	39,0	209	10,8	74	3,8	72	3,7
Landsbyggð	2413	1135	47,0	890	36,9	261	10,8	56	2,3	71	2,0

Landssvæði: Tau-c=-,05;α=,002

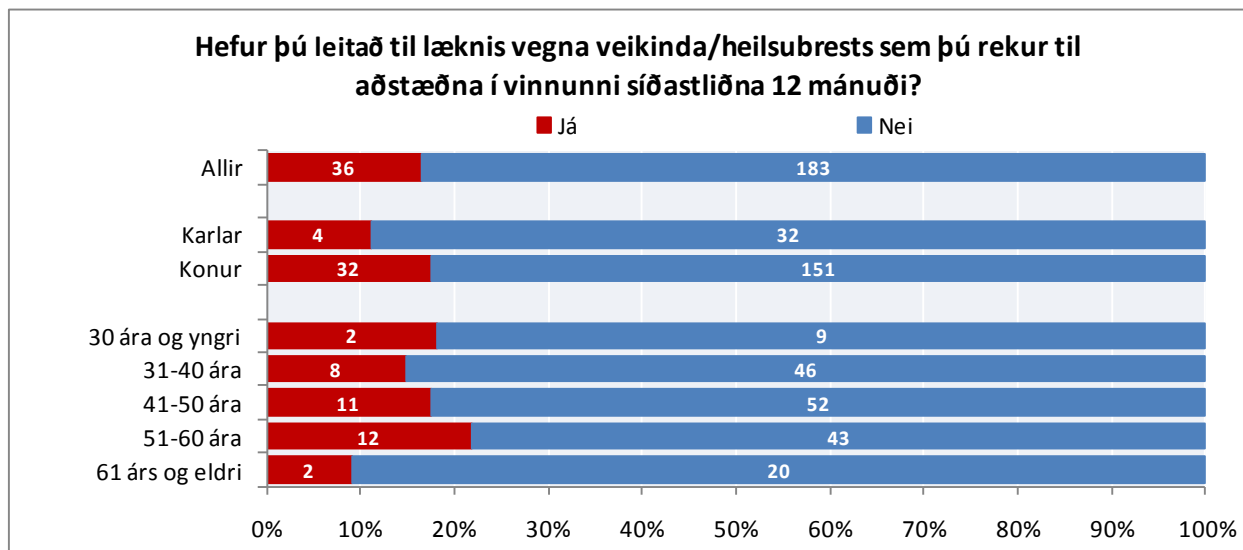

Mynd 55. Hefur þú leitað til læknis vegna veikinda/heilsubrestra sem þú rekur til aðstæðna í vinnunni síðastliðna 12 mánuði? Greint eftir kyni og aldri

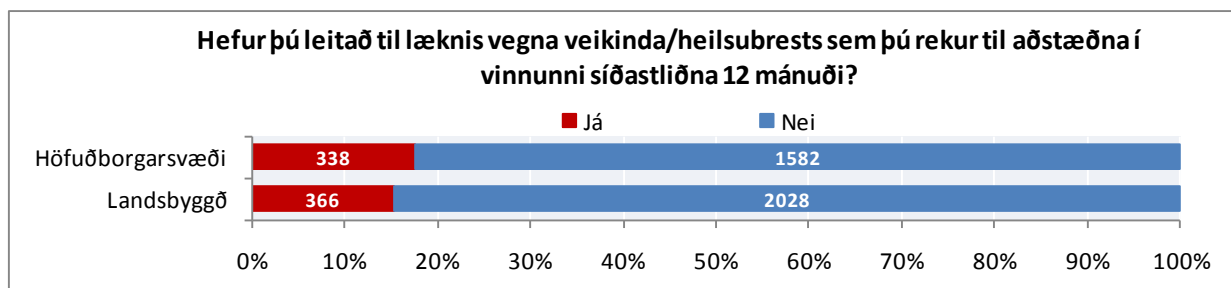

Mynd 56. Hefur þú leitað til læknis vegna veikinda/heilsubrestra sem þú rekur til aðstæðna í vinnunni síðastliðna 12 mánuði? Greint eftir höfuðborgarsvæði og landsbyggð

Tafla 112. Hefur þú leitað til læknis vegna veikinda/heilsubrestra sem þú rekur til aðstæðna í vinnunni síðastliðna 12 mánuði? Greint eftir kyni og aldri

Hefur þú leitað til læknis vegna veikinda/heilsubrestra sem þú rekur til aðstæðna í vinnunni síðastliðna 12 mánuði					
	Fjöldi	Já		Nei	
		Fjöldi	%	Fjöldi	%
Allir	219	36	16,4	183	83,6
Karlar	36	4	11,1	32	88,9
Konur	183	32	17,5	151	82,5
30 ára og yngri	11	2	18,2	9	81,8
31-40 ára	54	8	14,8	46	85,2
41-50 ára	63	11	17,5	52	82,5
51-60 ára	55	12	21,8	43	78,2
61 árs og eldri	22	2	9,1	20	90,9

**Tafla 113. Hefur þú leitað til læknis vegna veikinda/heilsubreysts sem þú rekur til aðstæðna í vinnunni síðastliðna 12 mánuði? Greint eftir búsetu**

Hefur þú leitað til læknis vegna veikinda/heilsubreysts sem þú rekur til aðstæðna í vinnunni síðastliðna 12 mánuði					
	Fjöldi	Já		Nei	
	Fjöldi	Fjöldi	%	Fjöldi	%
Öll sveitarfélög	4314	704	16,3	3610	83,7
Höfuðborgarsvæði	1920	338	17,6	2394	366
Landsbyggð	2394	366	15,3	2028	84,7

Landssvæði: Tau-c=,02;α=,042

## SVEFN

Spurt var tveggja spurninga um svefn, annars vegar var spurt hvort viðkomandi fái nægan nætursvefn og hins vegar hvort viðkomandi eigi við svefnvandamál að stríða.

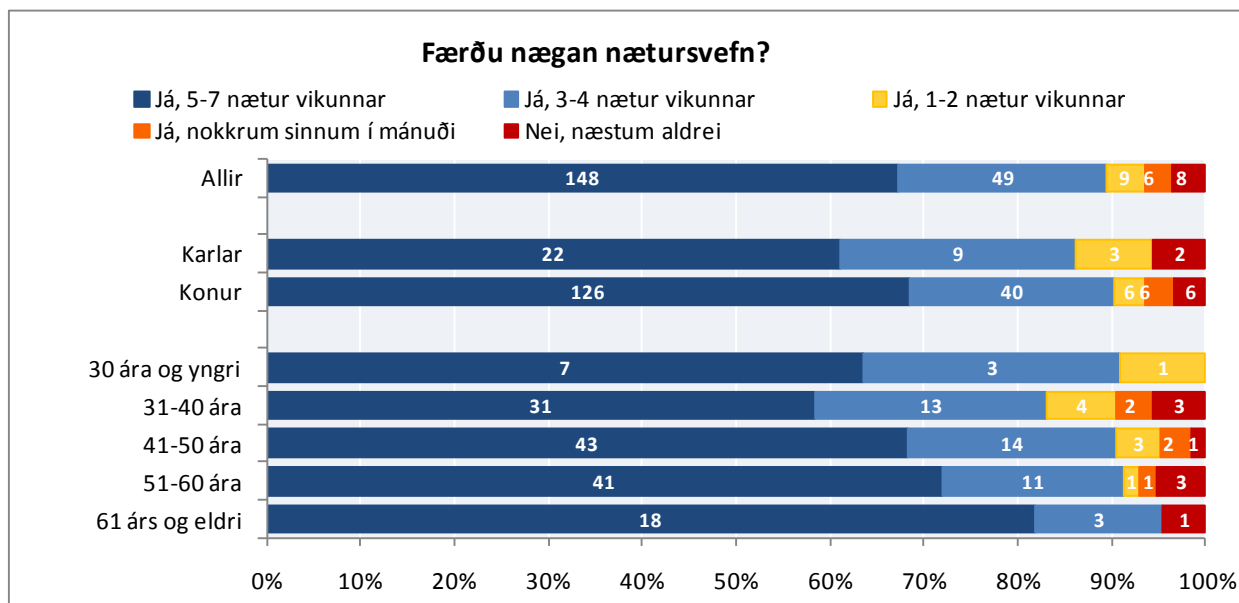

**Mynd 57. Færðu nægan nætursvefn? Greint eftir kyni og aldri**

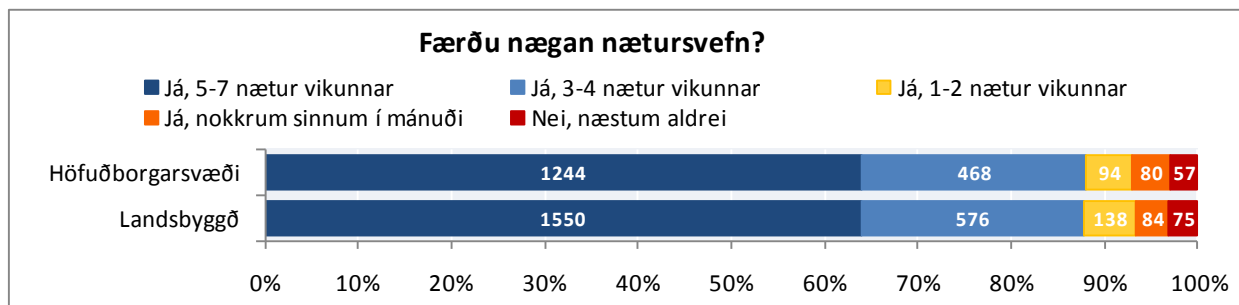

**Mynd 58. Færðu nægan nætursvefn? Greint eftir höfuðborgarsvæði og landsbyggð**

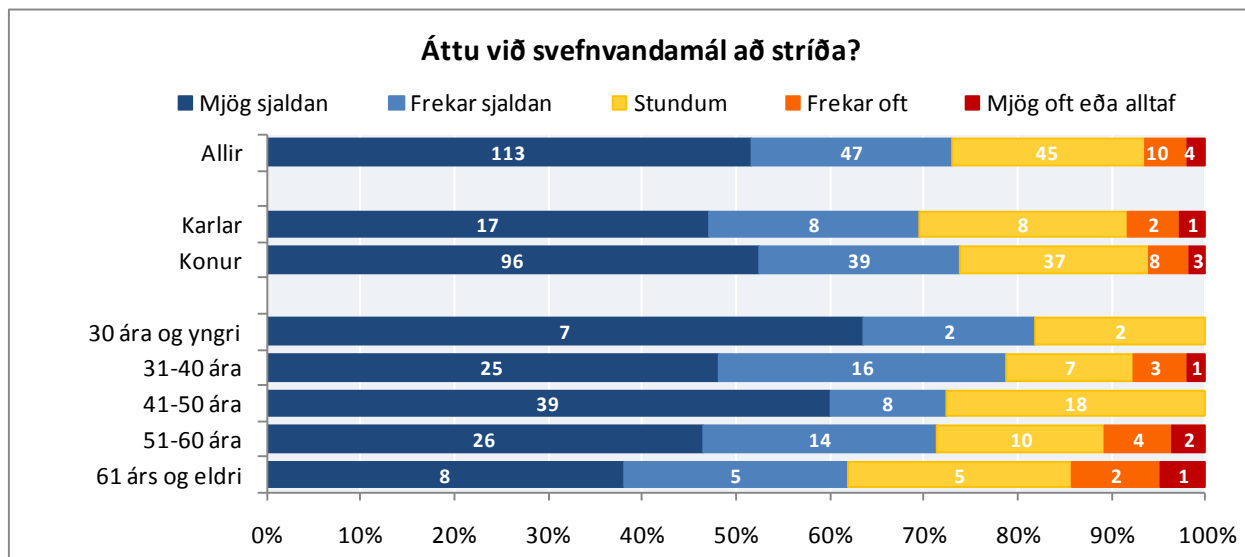

Mynd 59. Áttu við svefnvandamál að stríða? Greint eftir kyni og aldri

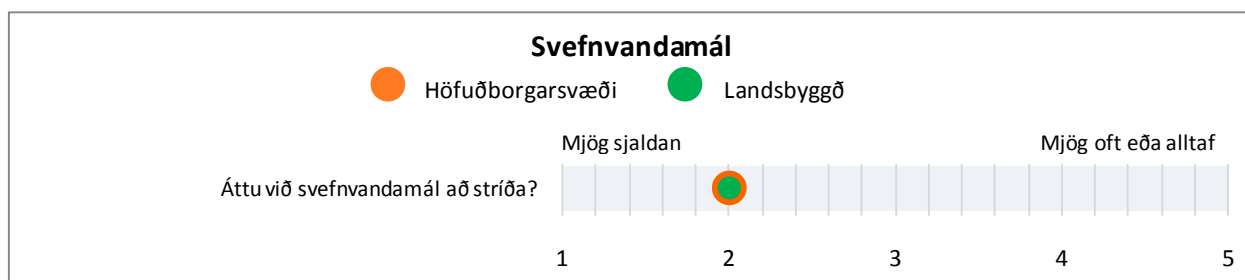

Mynd 60. Áttu við svefnvandamál að stríða? Greint eftir höfuðborgarsvæði og landsbyggð

Tafla 114. Færðu nægan nætursvefn? Greint eftir kyni og aldri

Færðu nægan nætursvefn?											
	Fjöldi	Já, 5-7 nætur vikunnar		Já, 3-4 nætur vikunnar		Já, 1-2 nætur vikunnar		Já, nokkrum sinnum í mánuði		Nei, næstum aldrei	
		Fjöldi	%	Fjöldi	%	Fjöldi	%	Fjöldi	%	Fjöldi	%
Allir	220	148	67,3	49	22,3	9	4,1	6	2,7	8	3,6
Karlar	36	22	61,1	9	25,0	3	8,3	-	-	2	5,6
Konur	184	126	68,5	40	21,7	6	3,3	6	3,3	6	3,3
30 ára og yngri	11	7	63,6	3	27,3	1	9,1	-	-	-	-
31-40 ára	53	31	58,5	13	24,5	4	7,5	2	3,8	3	5,7
41-50 ára	63	43	68,3	14	22,2	3	4,8	2	3,2	1	1,6
51-60 ára	57	41	71,9	11	19,3	1	1,8	1	1,8	3	5,3
61 árs og eldri	22	18	81,8	3	13,6	-	-	-	-	1	4,5

Aldur: Tau-c=-,09;α=,040



Tafla 115. Færðu nægan nætursvefn? Greint eftir búsetu

Færðu nægan nætursvefn?											
		Já, 5-7 nætur vikunnar		Já, 3-4 nætur vikunnar		Já, 1-2 nætur vikunnar		Já, nokkrum sinnum í mánuði		Nei, næstum aldrei	
	Fjöldi	Fjöldi	%	Fjöldi	%	Fjöldi	%	Fjöldi	%	Fjöldi	%
Öll sveitarfélög	4366	2794	64,0	1044	23,9	23	5,3	164	3,8	132	3,0
Höfuðborgarsvæði	1943	1244	64,0	468	24,1	94	4,8	80	4,1	57	2,9
Landsbyggð	2423	1550	64,0	576	23,8	138	5,7	84	3,5	75	3,1

Tafla 116. Áttu við svefnvandamál að stríða? Greint eftir kyni og aldri

Áttu við svefnvandamál að stríða?												
		Mjög sjaldan eða aldrei		Frekar sjaldan		Stundum		Frekar oft		Mjög oft eða alltaf		
	Fjöldi	Fjöldi	%	Fjöldi	%	Fjöldi	%	Fjöldi	%	Fjöldi	%	Meðaltal
Allir	219	113	51,6	47	21,5	45	20,5	10	4,6	4	1,8	1,8
Karlar	36	17	47,2	8	22,2	8	22,2	2	5,6	1	2,8	1,9
Konur	183	96	52,5	39	21,3	37	20,2	8	4,4	3	1,6	1,8
30 ára og yngri	11	7	63,6	2	18,2	2	18,2	-	-	-	-	1,6
31-40 ára	52	25	48,1	16	30,8	7	13,5	3	5,8	1	1,9	1,8
41-50 ára	65	39	60,0	8	12,3	18	27,7	-	-	-	-	1,7
51-60 ára	56	26	46,4	14	25,0	10	17,9	4	7,1	2	3,6	2,0
61 árs og eldri	21	8	38,1	5	23,8	5	23,8	2	9,5	1	4,8	2,2

Tafla 117. Áttu við svefnvandamál að stríða? Greint eftir búsetu

Áttu við svefnvandamál að stríða?												
		Mjög sjaldan eða aldrei		Frekar sjaldan		Stundum		Frekar oft		Mjög oft eða alltaf		
	Fjöldi	Fjöldi	%	Fjöldi	%	Fjöldi	%	Fjöldi	%	Fjöldi	%	Meðaltal
Öll sveitarfélög	4371	2066	47,3	913	20,9	984	22,5	300	6,9	108	2,5	2,0
Höfuðborgarsvæði	1947	918	47,1	392	20,1	452	23,2	135	6,9	50	2,6	2,0
Landsbyggð	2424	1148	47,4	521	21,5	532	21,9	165	6,8	58	2,4	2,0

## HEILSUFARSEINKENNI OG VERKIR

Spurt var hvort þrekleysi, vöðvabólga, verkir í baki/herðum, tíðir höfuðverkir, verkir í kvið, andþyngslí, svefnerfiðleikar, þungar áhyggjur, kvíði, depurð, hjartsláttartruflanir, hækkaður blóðþrýstingur, ristilkrampi eða kvef/umgangspestir hafi truflað daglegt líf viðkomandi fyrir og/eða eftir efnahagshrunið í október 2008.

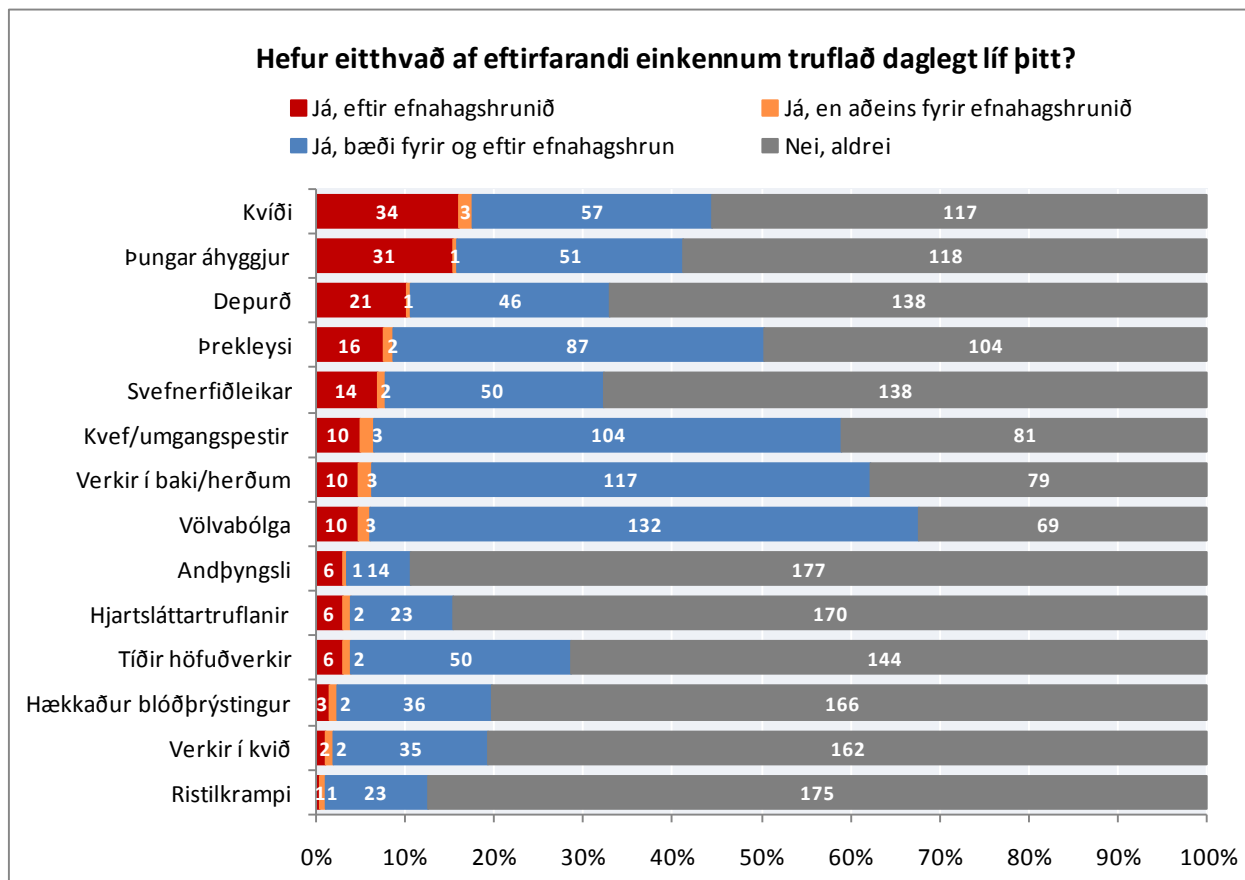

Mynd 61. Heilsufarseinkenni sem truflað hafa daglegt líf þátttakenda í Garðabæ

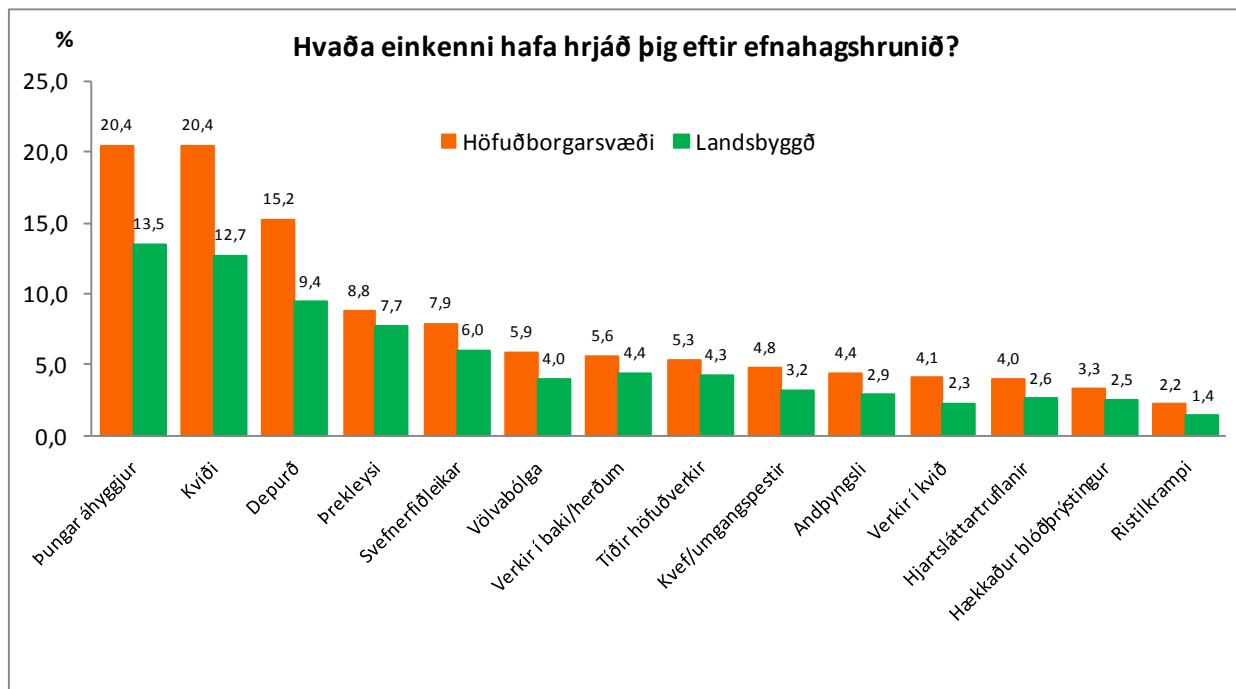

Mynd 62. Hvaða einkenni hafa hrjáð þig eftir efnahagshrunið? Greint eftir höfuðborgarsvæði og landsbyggð

Tafla 118. Hefur þrekleysi truflað daglegt líf þitt? Greint eftir kyni og aldri

Þrekleysi									
		Já, frá því að efnahagshrunið varð á haustmánuðum 2008		Já en einungis áður en efnahagshrunið varð á haustmánuðum 2008		Já, ég hef fundið fyrir þessu bæði yfir og eftir efnahagshrunið á haustmánuðum 2008		Nei, aldrei	
	Fjöldi	Fjöldi	%	Fjöldi	%	Fjöldi	%	Fjöldi	%
Allir	209	16	7,7	2	1,0	87	41,6	104	49,8
Karlar	32	3	9,4	-	-	10	31,3	19	59,4
Konur	177	13	7,3	2	1,1	77	43,5	85	48,0
30 ára og yngri	11	-	-	1	9,1	5	45,5	5	45,5
31-40 ára	52	4	7,7	1	1,9	17	32,7	30	57,7
41-50 ára	60	6	10,0	-	-	25	41,7	29	48,3
51-60 ára	54	3	5,6	-	-	26	48,1	25	46,3
61 árs og eldri	19	1	5,3	-	-	9	47,4	9	47,4

Tafla 119. Hefur þrekleysi truflað daglegt líf þitt? Greint eftir búsetu

Þrekleysi									
		Já, frá því að efnahagshrunið varð á haustmánuðum 2008		Já en einungis áður en efnahagshrunið varð á haustmánuðum 2008		Já, ég hef fundið fyrir þessu bæði yfir og eftir efnahagshrunið á haustmánuðum 2008		Nei, aldrei	
	Fjöldi	Fjöldi	%	Fjöldi	%	Fjöldi	%	Fjöldi	%
Öll sveitarfélög	4130	342	8,3	40	1,0	1702	41,2	2046	49,5
Höfuðborgarsvæði	1822	185	10,2	17	0,9	736	40,4	884	48,5
Landsbyggð	2308	157	6,8	23	1,0	966	41,9	1162	50,3

Landssvæði: Tau-c=-03;α=,040

Tafla 120. Hefur vöðvabólga truflað daglegt líf þitt? Greint eftir kyni og aldri

Vöðvabólga									
		Já, frá því að efnahagshrunið varð á haustmánuðum 2008		Já en einungis áður en efnahagshrunið varð á haustmánuðum 2008		Já, ég hef fundið fyrir þessu bæði yfir og eftir efnahagshrunið á haustmánuðum 2008		Nei, aldrei	
	Fjöldi	Fjöldi	%	Fjöldi	%	Fjöldi	%	Fjöldi	%
Allir	214	10	4,7	3	1,4	132	61,7	69	32,2
Karlar	35	2	5,7	-	-	14	40,0	19	54,3
Konur	179	8	4,5	3	1,7	118	65,9	50	27,9
30 ára og yngri	11	-	-	1	9,1	4	36,4	6	54,5
31-40 ára	53	3	5,7	1	1,9	33	62,3	16	30,2
41-50 ára	63	4	6,3	1	1,6	38	60,3	20	31,7
51-60 ára	54	1	1,9	-	-	40	74,1	13	24,1
61 árs og eldri	20	2	10,0	-	-	8	40,0	10	50,0

Kyn: Tau-c=-,14;α=,015

Tafla 121. Hefur vöðvabólga trufla daglegt líf þitt? Greint eftir búsetu

## Vöðvabólga

	Fjöldi	Já, frá því að efnahagshrunið varð á haustmánuðum 2008		Já en einungis áður en efnahagshrunið varð á haustmánuðum 2008		Já, ég hef fundið fyrir þessu bæði yfir og eftir efnahagshrunið á haustmánuðum 2008		Nei, aldrei	
		Fjöldi	%	Fjöldi	%	Fjöldi	%	Fjöldi	%
Öll sveitarfélög	4231	200	4,7	35	0,8	2567	60,7	1429	33,8
Höfuðborgarsvæði	1879	105	5,6	19	1,0	1133	60,3	622	33,1
Landsbyggð	2352	95	4,0	16	0,7	1434	61,0	807	34,3

Tafla 122. Hafa verkir í baki/herðum truflað daglegt líf þitt? Greint eftir kyni og aldri

## Verkir í baki/herðum

	Fjöldi	Já, frá því að efnahagshrunið varð á haustmánuðum 2008		Já en einungis áður en efnahagshrunið varð á haustmánuðum 2008		Já, ég hef fundið fyrir þessu bæði yfir og eftir efnahagshrunið á haustmánuðum 2008		Nei, aldrei	
		Fjöldi	%	Fjöldi	%	Fjöldi	%	Fjöldi	%
Allir	209	10	4,8	3	1,4	117	56,0	79	37,8
Karlar	34	3	8,8	-	-	16	47,1	15	44,1
Konur	175	7	4,0	3	1,7	101	57,7	64	36,6
30 ára og yngri	11	-	-	1	9,1	4	36,4	6	54,5
31-40 ára	51	4	7,8	-	-	27	52,9	20	39,2
41-50 ára	61	4	6,6	1	1,6	35	57,4	21	34,4
51-60 ára	54	1	1,9	1	1,9	35	64,8	17	31,5
61 árs og eldri	19	1	5,3	-	-	10	52,6	8	42,1

Tafla 123. Hafa verkir í baki/herðum truflað daglegt líf þitt? Greint eftir búsetu

## Verkir í baki/herðum

	Fjöldi	Já, frá því að efnahagshrunið varð á haustmánuðum 2008		Já en einungis áður en efnahagshrunið varð á haustmánuðum 2008		Já, ég hef fundið fyrir þessu bæði yfir og eftir efnahagshrunið á haustmánuðum 2008		Nei, aldrei	
		Fjöldi	%	Fjöldi	%	Fjöldi	%	Fjöldi	%
Öll sveitarfélög	4183	206	4,9	38	0,9	2451	58,6	1488	35,6
Höfuðborgarsvæði	1849	103	5,6	19	1,0	1066	57,7	661	35,7
Landsbyggð	2334	103	4,4	19	0,8	1385	59,3	827	35,4

**Tafla 124. Hafa tíðir höfuðverkir truflað daglegt líf þitt? Greint eftir kyni og aldri**

Tíðir höfuðverkir									
		Já, frá því að efnahagshrunið varð á haustmánuðum 2008		Já en einungis áður en efnahagshrunið varð á haustmánuðum 2008		Já, ég hef fundið fyrir þessu bæði yfir og eftir efnahagshrunið á haustmánuðum 2008		Nei, aldrei	
	Fjöldi	Fjöldi	%	Fjöldi	%	Fjöldi	%	Fjöldi	%
Allir	202	6	3,0	2	1,0	50	24,8	144	71,3
Karlar	33	1	3,0	-	-	7	21,2	25	75,8
Konur	169	5	3,0	2	1,2	43	25,4	119	70,4
30 ára og yngri	10	-	-	1	10,0	3	30,0	6	60,0
31-40 ára	52	2	3,8	-	-	16	30,8	34	65,4
41-50 ára	59	1	1,7	1	1,7	20	33,9	37	62,7
51-60 ára	51	2	3,9	-	-	8	15,7	41	80,4
61 árs og eldri	17	-	-	-	-	2	11,8	15	88,2

Aldur: Tau-c=-,12;α=,013

**Tafla 125. Hafa tíðir höfuðverkir truflað daglegt líf þitt? Greint eftir búsetu**

Tíðir höfuðverkir									
		Já, frá því að efnahagshrunið varð á haustmánuðum 2008		Já en einungis áður en efnahagshrunið varð á haustmánuðum 2008		Já, ég hef fundið fyrir þessu bæði yfir og eftir efnahagshrunið á haustmánuðum 2008		Nei, aldrei	
	Fjöldi	Fjöldi	%	Fjöldi	%	Fjöldi	%	Fjöldi	%
Öll sveitarfélög	4055	193	4,8	41	1,0	1207	29,8	2614	29,8
Höfuðborgarsvæði	1781	95	5,3	17	1,0	529	29,7	1140	64,0
Landsbyggð	2274	98	4,3	24	1,1	678	29,8	1474	64,8

**Tafla 126. Hafa verkir í kvið truflað daglegt líf þitt? Greint eftir kyni og aldri**

Verkir í kvið									
		Já, frá því að efnahagshrunið varð á haustmánuðum 2008		Já en einungis áður en efnahagshrunið varð á haustmánuðum 2008		Já, ég hef fundið fyrir þessu bæði yfir og eftir efnahagshrunið á haustmánuðum 2008		Nei, aldrei	
	Fjöldi	Fjöldi	%	Fjöldi	%	Fjöldi	%	Fjöldi	%
Allir	201	2	1,0	2	1,0	35	17,4	162	80,6
Karlar	31	-	-	-	-	5	16,1	26	83,9
Konur	170	2	1,2	2	1,2	30	17,6	136	80,0
30 ára og yngri	11	-	-	1	9,1	2	18,2	8	72,7
31-40 ára	49	-	-	1	2,0	8	16,3	40	81,6
41-50 ára	57	-	-	-	-	9	15,8	48	84,2
51-60 ára	53	-	-	-	-	13	24,5	40	75,5
61 árs og eldri	18	2	11,1	-	-	1	5,6	15	83,3

Kyn: Tau-c=-,08;α=,004

Aldur: Tau-c=,10;α=,023

Tafla 127. Hafa verkir í kvið truflað daglegt líf þitt? Greint eftir búsetu

Verkir í kvið									
		Já, frá því að efnahagshrunið varð á haustmánuðum 2008		Já en einungis áður en efnahagshrunið varð á haustmánuðum 2008		Já, ég hef fundið fyrir þessu bæði yfir og eftir efnahagshrunið á haustmánuðum 2008		Nei, aldrei	
	Fjöldi	Fjöldi	%	Fjöldi	%	Fjöldi	%	Fjöldi	%
Öll sveitarfélög	4003	123	3,1	28	0,7	586	14,6	3266	81,6
Höfuðborgarsvæði	1756	72	4,1	13	0,7	253	14,4	1418	80,8
Landsbyggð	2247	51	2,3	15	0,7	333	14,8	1848	82,2

Tafla 128. Hafa andþyngsli truflað daglegt líf þitt? Greint eftir kyni og aldri

Andþyngsli									
		Já, frá því að efnahagshrunið varð á haustmánuðum 2008		Já en einungis áður en efnahagshrunið varð á haustmánuðum 2008		Já, ég hef fundið fyrir þessu bæði yfir og eftir efnahagshrunið á haustmánuðum 2008		Nei, aldrei	
	Fjöldi	Fjöldi	%	Fjöldi	%	Fjöldi	%	Fjöldi	%
Allir	198	6	3,0	1	0,5	14	7,1	177	89,4
Karlar	31	1	3,2	-	-	3	9,7	27	87,1
Konur	167	5	3,0	1	0,6	11	6,6	150	89,8
30 ára og yngri	11	-	-	1	9,1	-	-	10	90,9
31-40 ára	49	2	4,1	-	-	3	6,1	44	89,8
41-50 ára	58	1	1,7	-	-	7	12,1	50	86,2
51-60 ára	52	2	3,8	-	-	3	5,8	47	90,4
61 árs og eldri	16	1	6,3	-	-	-	-	15	93,8

Tafla 129. Hafa andþyngsli truflað daglegt líf þitt? Greint eftir búsetu

Andþyngsli									
		Já, frá því að efnahagshrunið varð á haustmánuðum 2008		Já en einungis áður en efnahagshrunið varð á haustmánuðum 2008		Já, ég hef fundið fyrir þessu bæði yfir og eftir efnahagshrunið á haustmánuðum 2008		Nei, aldrei	
	Fjöldi	Fjöldi	%	Fjöldi	%	Fjöldi	%	Fjöldi	%
Öll sveitarfélög	3987	141	3,5	18	0,5	360	9,0	3468	87,0
Höfuðborgarsvæði	1746	76	4,4	10	0,6	163	9,3	1497	85,7
Landsbyggð	2241	65	2,9	8	0,4	197	8,8	1971	88,0

Landssvæði: Tau-c=,03;α=,031

**Tafla 130. Hafa svefnerfiðleikar truflað daglegt líf þitt? Greint eftir kyni og aldri**

Svefnerfiðleikar									
		Já, frá því að efnahagshrunið varð á haustmánuðum 2008		Já en einungis áður en efnahagshrunið varð á haustmánuðum 2008		Já, ég hef fundið fyrir þessu bæði yfir og eftir efnahagshrunið á haustmánuðum 2008		Nei, aldrei	
	Fjöldi	Fjöldi	%	Fjöldi	%	Fjöldi	%	Fjöldi	%
Allir	204	14	6,9	2	1,0	50	24,5	138	67,6
Karlar	35	2	5,7	-	-	10	28,6	23	65,7
Konur	169	12	7,1	2	1,2	40	23,7	115	68,0
30 ára og yngri	11	1	9,1	-	-	1	9,1	9	81,8
31-40 ára	49	5	10,2	-	-	11	22,4	33	67,3
41-50 ára	62	6	9,7	1	1,6	12	19,4	43	69,4
51-60 ára	53	2	3,8	1	1,9	14	26,4	36	67,9
61 árs og eldri	16	-	-	-	-	6	37,5	10	62,5

**Tafla 131. Hafa svefnerfiðleikar truflað daglegt líf þitt? Greint eftir búsetu**

Svefnerfiðleikar									
		Já, frá því að efnahagshrunið varð á haustmánuðum 2008		Já en einungis áður en efnahagshrunið varð á haustmánuðum 2008		Já, ég hef fundið fyrir þessu bæði yfir og eftir efnahagshrunið á haustmánuðum 2008		Nei, aldrei	
	Fjöldi	Fjöldi	%	Fjöldi	%	Fjöldi	%	Fjöldi	%
Öll sveitarfélög	4122	283	6,9	39	0,9	1353	32,8	2447	59,4
Höfuðborgarsvæði	1821	144	7,9	18	1,0	590	32,4	1069	58,7
Landsbyggð	2301	139	6,0	21	0,9	763	33,2	1378	59,9

**Tafla 132. Hafa þungar áhyggjur truflað daglegt líf þitt? Greint eftir kyni og aldri**

Þungar áhyggjur									
		Já, frá því að efnahagshrunið varð á haustmánuðum 2008		Já en einungis áður en efnahagshrunið varð á haustmánuðum 2008		Já, ég hef fundið fyrir þessu bæði yfir og eftir efnahagshrunið á haustmánuðum 2008		Nei, aldrei	
	Fjöldi	Fjöldi	%	Fjöldi	%	Fjöldi	%	Fjöldi	%
Allir	201	31	15,4	1	0,5	51	25,4	118	58,7
Karlar	33	4	12,1	-	-	9	27,3	20	60,6
Konur	168	27	16,1	1	0,6	42	25,0	98	58,3
30 ára og yngri	11	-	-	-	-	3	27,3	8	72,7
31-40 ára	50	9	18,0	-	-	11	22,0	30	60,0
41-50 ára	61	10	16,4	-	-	15	24,6	36	59,0
51-60 ára	51	6	11,8	1	2,0	15	29,4	29	56,9
61 árs og eldri	15	3	20,0	-	-	2	13,3	10	66,7

Tafla 133. Hafa þungar áhyggjur truflað daglegt líf þitt? Greint eftir búsetu

Þungar áhyggjur									
		Já, frá því að efnahagshrunið varð á haustmánuðum 2008		Já en einungis áður en efnahagshrunið varð á haustmánuðum 2008		Já, ég hef fundið fyrir þessu bæði yfir og eftir efnahagshrunið á haustmánuðum 2008		Nei, aldrei	
	Fjöldi	Fjöldi	%	Fjöldi	%	Fjöldi	%	Fjöldi	%
Öll sveitarfélög	4052	672	16,6	41	1,0	1007	24,9	2332	57,6
Höfuðborgarsvæði	1786	365	20,4	24	1,3	410	23,0	987	55,3
Landsbyggð	2266	307	13,5	17	0,8	597	26,3	1345	59,4

Sveitarfélög: Tau-c=-,06;α=,001

Landssvæði: Tau-c=-,06;α=,001

Tafla 134. Hefur kvíði truflað daglegt líf þitt? Greint eftir kyni og aldri

Kvíði									
		Já, frá því að efnahagshrunið varð á haustmánuðum 2008		Já en einungis áður en efnahagshrunið varð á haustmánuðum 2008		Já, ég hef fundið fyrir þessu bæði yfir og eftir efnahagshrunið á haustmánuðum 2008		Nei, aldrei	
	Fjöldi	Fjöldi	%	Fjöldi	%	Fjöldi	%	Fjöldi	%
Allir	211	34	16,1	3	1,4	57	27,0	117	55,5
Karlar	35	5	14,3	-	-	10	28,6	20	57,1
Konur	176	29	16,5	3	1,7	47	26,7	97	55,1
30 ára og yngri	11	1	9,1	1	9,1	3	27,3	6	54,5
31-40 ára	51	7	13,7	-	-	13	25,5	31	60,8
41-50 ára	62	11	17,7	-	-	16	25,8	35	56,5
51-60 ára	54	9	16,7	2	3,7	15	27,8	28	51,9
61 árs og eldri	20	3	15,0	-	-	6	30,0	11	55,0

Tafla 135. Hefur kvíði truflað daglegt líf þitt? Greint eftir búsetu

Kvíði									
		Já, frá því að efnahagshrunið varð á haustmánuðum 2008		Já en einungis áður en efnahagshrunið varð á haustmánuðum 2008		Já, ég hef fundið fyrir þessu bæði yfir og eftir efnahagshrunið á haustmánuðum 2008		Nei, aldrei	
	Fjöldi	Fjöldi	%	Fjöldi	%	Fjöldi	%	Fjöldi	%
Öll sveitarfélög	4107	660	16,1	56	1,4	1118	27,2	2273	55,3
Höfuðborgarsvæði	1823	371	20,4	36	2,0	460	25,2	956	52,4
Landsbyggð	2284	289	12,7	20	0,9	658	28,8	1317	57,7

Sveitarfélög: Tau-c=-,08;α=,000

Landssvæði: Tau-c=-,08;α=,000



Tafla 136. Hefur depurð truflað daglegt líf þitt? Greint eftir kyni og aldri

Depurð									
		Já, frá því að efnahagshrunið varð á haustmánuðum 2008		Já en einungis áður en efnahagshrunið varð á haustmánuðum 2008		Já, ég hef fundið fyrir þessu bæði yfir og eftir efnahagshrunið á haustmánuðum 2008		Nei, aldrei	
	Fjöldi	Fjöldi	%	Fjöldi	%	Fjöldi	%	Fjöldi	%
Allir	206	21	10,2	1	0,5	46	22,3	138	67,0
Karlar	34	3	8,8	-	-	10	29,4	21	61,8
Konur	172	18	10,5	1	0,6	36	20,9	117	68,0
30 ára og yngri	11	-	-	1	9,1	2	18,2	8	72,7
31-40 ára	51	6	11,8	-	-	11	21,6	34	66,7
41-50 ára	60	7	11,7	-	-	12	20,0	41	68,3
51-60 ára	54	5	9,3	-	-	16	29,6	33	61,1
61 árs og eldri	17	1	5,9	-	-	3	17,6	13	76,5

Tafla 137. Hefur depurð truflað daglegt líf þitt? Greint eftir búsetu

Depurð									
		Já, frá því að efnahagshrunið varð á haustmánuðum 2008		Já en einungis áður en efnahagshrunið varð á haustmánuðum 2008		Já, ég hef fundið fyrir þessu bæði yfir og eftir efnahagshrunið á haustmánuðum 2008		Nei, aldrei	
	Fjöldi	Fjöldi	%	Fjöldi	%	Fjöldi	%	Fjöldi	%
Öll sveitarfélög	4065	487	12,0	49	1,2	876	21,5	2653	65,3
Höfuðborgarsvæði	1803	274	15,2	24	1,3	372	20,6	1133	62,8
Landsbyggð	2262	213	9,4	25	1,1	504	22,3	1520	67,2

Sveitarfélög: Tau-c=-,06;α=,001

Landssvæði: Tau-c=-,06;α=,000

Tafla 138. Hafa hjartsláttartruflanir truflað daglegt líf þitt? Greint eftir kyni og aldri

Hjartsláttartruflanir									
		Já, frá því að efnahagshrunið varð á haustmánuðum 2008		Já en einungis áður en efnahagshrunið varð á haustmánuðum 2008		Já, ég hef fundið fyrir þessu bæði yfir og eftir efnahagshrunið á haustmánuðum 2008		Nei, aldrei	
	Fjöldi	Fjöldi	%	Fjöldi	%	Fjöldi	%	Fjöldi	%
Allir	201	6	3,0	2	1,0	23	11,4	170	84,6
Karlar	34	2	5,9	-	-	5	14,7	27	79,4
Konur	167	4	2,4	2	1,2	18	10,8	143	85,6
30 ára og yngri	11	1	9,1	-	-	-	-	10	90,9
31-40 ára	48	-	-	-	-	3	6,3	45	93,8
41-50 ára	58	-	-	1	1,7	8	13,8	49	84,5
51-60 ára	53	3	5,7	1	1,9	6	11,3	43	81,1
61 árs og eldri	18	1	5,6	-	-	3	16,7	14	77,8

Aldur: Tau-c=-,08;α=,034

Tafla 139. Hafa hjartsláttartruflanir truflað daglegt líf þitt? Greint eftir búsetu

Hjartsláttartruflanir									
		Já, frá því að efnahagshrunið varð á haustmánuðum 2008		Já en einungis áður en efnahagshrunið varð á haustmánuðum 2008		Já, ég hef fundið fyrir þessu bæði yfir og eftir efnahagshrunið á haustmánuðum 2008		Nei, aldrei	
	Fjöldi	Fjöldi	%	Fjöldi	%	Fjöldi	%	Fjöldi	%
Öll sveitarfélög	4031	130	3,2	22	0,5	576	14,3	3303	81,9
Höfuðborgarsvæði	1778	72	4,0	13	0,7	241	13,6	1452	81,7
Landsbyggð	2253	58	2,6	9	0,4	335	14,9	1851	82,2

Tafla 140. Hefur hækkaðu blóðþrýstingur truflað daglegt líf þitt? Greint eftir kyni og aldri

Hækkaður blóðþrýstingur									
		Já, frá því að efnahagshrunið varð á haustmánuðum 2008		Já en einungis áður en efnahagshrunið varð á haustmánuðum 2008		Já, ég hef fundið fyrir þessu bæði yfir og eftir efnahagshrunið á haustmánuðum 2008		Nei, aldrei	
	Fjöldi	Fjöldi	%	Fjöldi	%	Fjöldi	%	Fjöldi	%
Allir	207	3	1,4	2	1,0	36	17,4	166	80,2
Karlar	33	1	3,0	-	-	3	9,1	29	87,9
Konur	174	2	1,1	2	1,1	33	19,0	137	78,7
30 ára og yngri	11	-	-	1	9,1	-	-	10	90,9
31-40 ára	51	1	2,0	-	-	5	9,8	45	88,2
41-50 ára	61	2	3,3	1	1,6	11	18,0	47	77,0
51-60 ára	54	-	-	-	-	11	20,4	43	79,6
61 árs og eldri	17	-	-	-	-	7	41,2	10	58,8

Aldur: Tau-c=-,09;α=,043

Tafla 141. Hefur hækkaðu blóðþrýstingur truflað daglegt líf þitt? Greint eftir búsetu

Hækkaður blóðþrýstingur									
		Já, frá því að efnahagshrunið varð á haustmánuðum 2008		Já en einungis áður en efnahagshrunið varð á haustmánuðum 2008		Já, ég hef fundið fyrir þessu bæði yfir og eftir efnahagshrunið á haustmánuðum 2008		Nei, aldrei	
	Fjöldi	Fjöldi	%	Fjöldi	%	Fjöldi	%	Fjöldi	%
Öll sveitarfélög	4052	117	2,9	37	0,9	706	17,4	3192	78,8
Höfuðborgarsvæði	1793	60	3,3	22	1,2	281	15,7	1430	79,8
Landsbyggð	2259	57	2,5	15	0,7	425	18,8	1762	78,0

**Tafla 142. Hefur ristilkrampi truflað daglegt líf þitt? Greint eftir kyni og aldri**

Ristilkrampi									
		Já, frá því að efnahagshrunið varð á haustmánuðum 2008		Já en einungis áður en efnahagshrunið varð á haustmánuðum 2008		Já, ég hef fundið fyrir þessu bæði yfir og eftir efnahagshrunið á haustmánuðum 2008		Nei, aldrei	
	Fjöldi	Fjöldi	%	Fjöldi	%	Fjöldi	%	Fjöldi	%
Allir	200	1	0,5	1	0,5	23	11,5	175	87,5
Karlar	30	-	-	-	-	1	3,3	29	96,7
Konur	170	1	0,6	1	0,6	22	12,9	146	85,9
30 ára og yngri	11	-	-	-	-	2	18,2	9	81,8
31-40 ára	49	1	2,0	-	-	6	12,2	42	85,7
41-50 ára	58	-	-	-	-	7	12,1	51	87,9
51-60 ára	53	-	-	1	1,9	5	9,4	47	88,7
61 árs og eldri	17	-	-	-	-	1	5,9	16	94,1

Kyn: Tau-c=-,06;α=,015

**Tafla 143. Hefur ristilkrampi truflað daglegt líf þitt? Greint eftir búsetu**

Ristilkrampi									
		Já, frá því að efnahagshrunið varð á haustmánuðum 2008		Já en einungis áður en efnahagshrunið varð á haustmánuðum 2008		Já, ég hef fundið fyrir þessu bæði yfir og eftir efnahagshrunið á haustmánuðum 2008		Nei, aldrei	
	Fjöldi	Fjöldi	%	Fjöldi	%	Fjöldi	%	Fjöldi	%
Öll sveitarfélög	3986	69	1,7	27	0,7	449	11,3	3441	86,3
Höfuðborgarsvæði	1745	38	2,2	15	0,9	191	10,9	1501	86,0
Landsbyggð	2241	31	1,4	12	0,5	258	11,5	1940	86,6

Sveitarfélög: Tau-c=-,03;α=,019

**Tafla 144. Hefur kvef/umgangspestir truflað daglegt líf þitt? Greint eftir kyni og aldri**

Kvef/umgangspestir									
		Já, frá því að efnahagshrunið varð á haustmánuðum 2008		Já en einungis áður en efnahagshrunið varð á haustmánuðum 2008		Já, ég hef fundið fyrir þessu bæði yfir og eftir efnahagshrunið á haustmánuðum 2008		Nei, aldrei	
	Fjöldi	Fjöldi	%	Fjöldi	%	Fjöldi	%	Fjöldi	%
Allir	198	10	5,1	3	1,5	104	52,5	81	40,9
Karlar	32	1	3,1	-	-	19	59,4	12	37,5
Konur	166	9	5,4	3	1,8	85	51,2	69	41,6
30 ára og yngri	11	-	-	1	9,1	6	54,5	4	36,4
31-40 ára	49	-	-	-	-	28	57,1	21	42,9
41-50 ára	56	4	7,1	1	1,8	31	55,4	20	35,7
51-60 ára	52	4	7,7	1	1,9	24	46,2	23	44,2
61 árs og eldri	17	2	11,8	-	-	8	47,1	7	41,2

Tafla 145. Hefur kvef/umgangspesir truflað daglegt líf þitt? Greint eftir búsetu

Kvef/umgangspesir									
		Já, frá því að efnahagshrunið varð á haustmánuðum 2008		Já en einungis áður en efnahagshrunið varð á haustmánuðum 2008		Já, ég hef fundið fyrir þessu bæði yfir og eftir efnahagshrunið á haustmánuðum 2008		Nei, aldrei	
	Fjöldi	Fjöldi	%	Fjöldi	%	Fjöldi	%	Fjöldi	%
Öll sveitarfélög	4036	157	3,9	41	1,0	2214	54,9	1624	40,2
Höfuðborgarsvæði	1784	85	4,8	20	1,1	947	53,1	732	41,0
Landsbyggð	2252	72	3,2	21	0,9	1267	56,3	892	39,6

## LÍÐAN OG LÍFSGÆÐI

Í þessum kafla er að finna niðurstöður varðandi líðan og lífsgæði starfsfólks sveitarfélaga. Skoðaðar voru staðhæfingar um hugsanir og tilfinningar starfsfólksins.

### STAÐHÆFINGAR UM HUGSANIR OG TILFINNINGAR

Settar voru fram sjö staðhæfingar um hugsanir og tilfinningar á síðastliðnum tveimur vikum: (1) „Ég hef litið bjartsýnum augum til framtíðarinnar“, (2) „Mér hefur þótt ég gera gagn“, (3) „Ég hef verið afslöppuð/afslappaður“, (4) „Mér hefur gegnið vel að takast á við vandamál“, (5) „Ég hef hugsað skýrt“, (6) „Mér hefur fundist ég náin(n) öðrum“ og (7) „Ég hef átt auðvelt með að gera upp hug minn“.

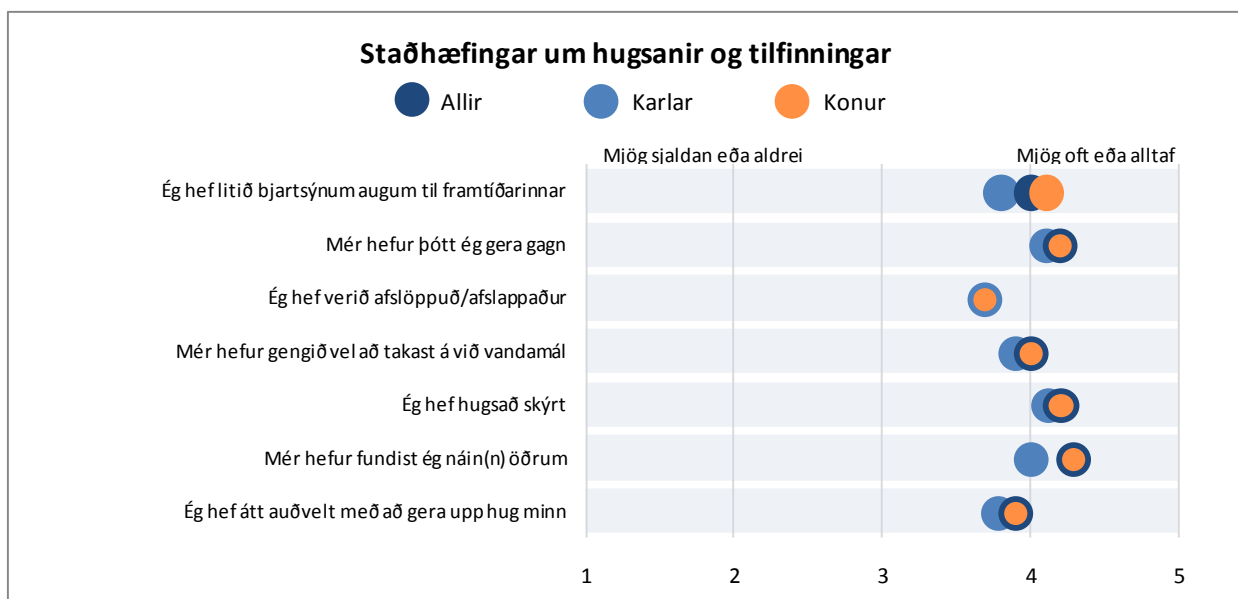

Mynd 63. Staðhæfingar um hugsanir og tilfinningar. Greint eftir kyni

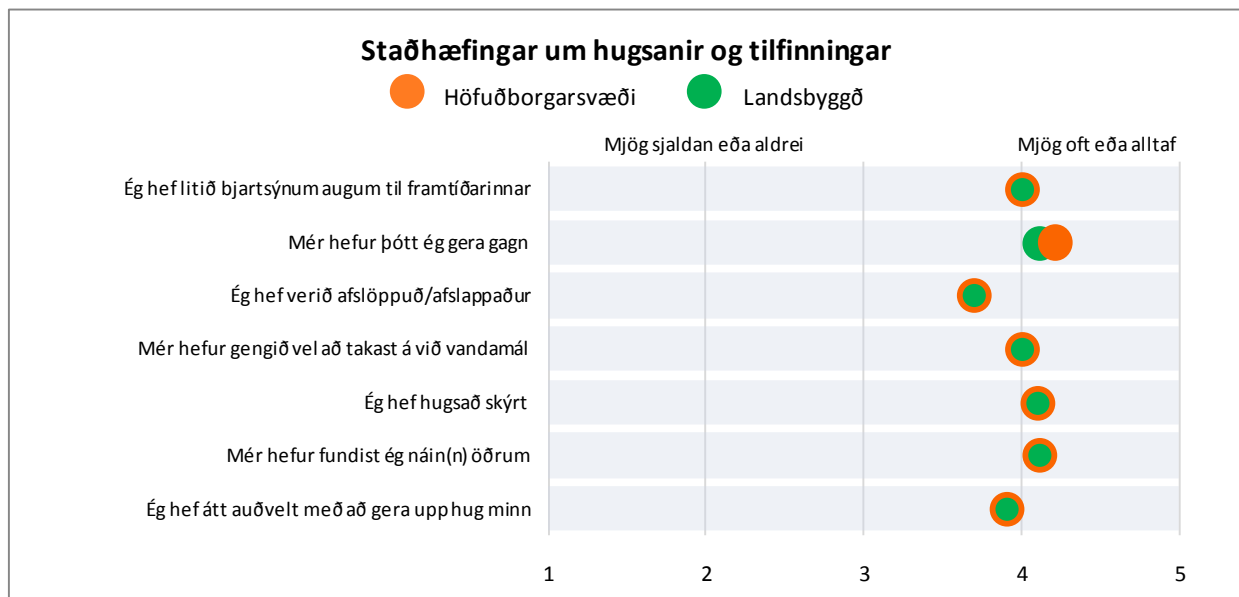

Mynd 64. Staðhæfingar um hugsanir og tilfinningar. Greint eftir höfuðborgarsvæði og landsbyggð

Tafla 146. Ég hef litið bjartsýnum augum til framtíðarinnar. Greint eftir kyni og aldri

Ég hef litið bjartsýnum augum til framtíðarinnar												
	Fjöldi	Aldrei		Sjaldan		Stundum		Oft		Alltaf		Meðaltal
		Fjöldi	%	Fjöldi	%	Fjöldi	%	Fjöldi	%	Fjöldi	%	
Allir	220	-	-	8	3,6	42	19,1	103	46,8	67	30,5	4,0
Karlar	36	-	-	3	8,3	9	25,0	15	41,7	9	25,0	3,8
Konur	184	-	-	5	2,7	33	17,9	88	47,8	58	31,5	4,1
30 ára og yngri	11	-	-	1	9,1	-	-	4	36,4	6	54,5	4,4
31-40 ára	52	-	-	3	5,8	11	21,2	23	44,2	15	28,8	4,0
41-50 ára	65	-	-	2	3,1	10	15,4	34	52,3	19	29,2	4,1
51-60 ára	56	-	-	2	3,6	13	23,2	27	48,2	14	25,0	4,0
61 árs og eldri	22	-	-	-	-	3	13,6	11	50,0	8	36,4	4,2

Tafla 147. Ég hef litið bjartsýnum augum til framtíðarinnar. Greint eftir búsetu

Ég hef litið bjartsýnum augum til framtíðarinnar												
	Fjöldi	Aldrei		Sjaldan		Stundum		Oft		Alltaf		Meðaltal
		Fjöldi	%	Fjöldi	%	Fjöldi	%	Fjöldi	%	Fjöldi	%	
Öll sveitarfélög	4364	33	0,8	185	4,2	782	17,9	2133	48,9	1231	28,2	4,0
Höfuðborgarsvæði	1941	13	0,7	85	4,4	367	18,9	940	48,4	536	27,6	4,0
Landsbyggð	2423	20	0,8	100	4,1	415	17,1	1193	49,2	695	28,7	4,0

**Tafla 148. Mér hefur þótt ég gera gagn. Greint eftir kyni og aldri**

Mér hefur þótt ég gera gagn												
	Fjöldi	Aldrei		Sjaldan		Stundum		Oft		Alltaf		Meðaltal
	Fjöldi	Fjöldi	%	Fjöldi	%	Fjöldi	%	Fjöldi	%	Fjöldi	%	Meðaltal
Allir	221	2	0,9	2	0,9	15	6,8	135	61,1	67	30,3	4,2
Karlar	36	-	-	-	-	4	11,1	23	63,9	9	25,0	4,1
Konur	185	2	1,1	2	1,1	11	5,9	112	60,5	58	31,4	4,2
30 ára og yngri	11	-	-	-	-	-	-	5	45,5	6	54,5	4,6
31-40 ára	53	1	1,9	-	-	5	9,4	35	66,0	12	22,6	4,1
41-50 ára	65	-	-	2	3,1	4	6,2	41	63,1	18	27,7	4,2
51-60 ára	56	1	1,8	-	-	2	3,6	36	64,2	17	30,4	4,2
61 árs og eldri	22	-	-	-	-	2	9,1	11	50,0	9	40,9	4,3

**Tafla 149. Mér hefur þótt ég gera gagn. Greint eftir búsetu**

Mér hefur þótt ég gera gagn												
	Fjöldi	Aldrei		Sjaldan		Stundum		Oft		Alltaf		Meðaltal
	Fjöldi	Fjöldi	%	Fjöldi	%	Fjöldi	%	Fjöldi	%	Fjöldi	%	Meðaltal
Öll sveitarfélög	4363	16	0,4	59	1,4	483	11,1	2532	58,0	1273	29,2	4,2
Höfuðborgarsvæði	1942	8	0,4	19	1,0	220	11,3	1105	56,9	590	30,4	4,2
Landsbyggð	2421	8	0,3	40	1,7	263	10,9	1427	58,9	683	28,2	4,1

**Tafla 150. Ég hef verið afslöppuð/afslappaður. Greint eftir kyni og aldri**

Ég hef verið afslöppuð/afslappaður												
	Fjöldi	Aldrei		Sjaldan		Stundum		Oft		Alltaf		Meðaltal
	Fjöldi	Fjöldi	%	Fjöldi	%	Fjöldi	%	Fjöldi	%	Fjöldi	%	Meðaltal
Allir	219	-	-	17	7,8	64	29,2	102	46,6	36	16,4	3,7
Karlar	36	-	-	2	5,6	13	36,1	15	41,7	6	16,7	3,7
Konur	183	-	-	15	8,2	51	27,9	87	47,5	30	16,4	3,7
30 ára og yngri	11	-	-	2	18,2	2	18,2	4	36,4	3	27,3	3,7
31-40 ára	53	-	-	6	11,3	13	24,5	27	50,9	7	13,2	3,7
41-50 ára	64	-	-	5	7,8	20	31,3	30	46,9	9	14,1	3,7
51-60 ára	56	-	-	2	3,6	19	33,9	26	46,4	9	16,1	3,8
61 árs og eldri	22	-	-	-	-	7	31,8	9	40,9	6	27,3	4,0

**Tafla 151. Ég hef verið afslöppuð/afslappaður. Greint eftir búsetu**

Ég hef verið afslöppuð/afslappaður												
	Fjöldi	Aldrei		Sjaldan		Stundum		Oft		Alltaf		Meðaltal
	Fjöldi	Fjöldi	%	Fjöldi	%	Fjöldi	%	Fjöldi	%	Fjöldi	%	Meðaltal
Öll sveitarfélög	4355	25	0,6	291	6,7	1196	27,5	2170	49,8	673	15,5	3,7
Höfuðborgarsvæði	1934	10	0,5	147	7,6	529	27,4	952	49,2	296	15,3	3,7
Landsbyggð	2421	15	0,6	144	5,9	667	27,6	1218	50,3	377	15,6	3,7

**Tafla 152. Mér hefur gengið vel að takast á við vandamál. Greint eftir kyni og aldri**

Mér hefur gengið vel að takast á við vandamál												
	Fjöldi	Aldrei		Sjaldan		Stundum		Oft		Alltaf		Meðaltal
	Fjöldi	Fjöldi	%	Fjöldi	%	Fjöldi	%	Fjöldi	%	Fjöldi	%	Meðaltal
Allir	220	-	-	3	1,4	41	18,6	137	62,3	39	17,7	4,0
Karlar	36	-	-	1	2,8	7	19,4	22	61,1	6	16,7	3,9
Konur	184	-	-	2	1,1	34	18,5	115	62,5	33	17,9	4,0
30 ára og yngri	11	-	-	-	-	1	9,1	6	54,5	4	36,4	4,3
31-40 ára	53	-	-	1	1,0	12	22,6	32	60,4	8	15,1	3,9
41-50 ára	65	-	-	-	-	13	20,0	43	66,2	9	13,8	3,9
51-60 ára	55	-	-	-	-	12	21,8	34	61,8	9	16,4	4,0
61 árs og eldri	22	-	-	-	-	2	9,1	14	63,6	6	27,3	4,2

**Tafla 153. Mér hefur gengið vel að takast á við vandamál. Greint eftir búsetu**

Mér hefur gengið vel að takast á við vandamál												
	Fjöldi	Aldrei		Sjaldan		Stundum		Oft		Alltaf		Meðaltal
	Fjöldi	Fjöldi	%	Fjöldi	%	Fjöldi	%	Fjöldi	%	Fjöldi	%	Meðaltal
Öll sveitarfélög	4358	7	0,2	65	1,5	841	19,3	2613	60,0	832	19,1	4,0
Höfuðborgarsvæði	1940	4	0,2	26	1,3	369	19,0	1148	59,2	393	20,3	4,1
Landsbyggð	2418	-	-	39	1,6	472	19,5	1465	60,6	439	18,2	4,0



Tafla 154. Ég hef hugsað skýrt. Greint eftir kyni og aldri

Ég hef hugsað skýrt												
	Fjöldi	Aldrei		Sjaldan		Stundum		Oft		Alltaf		Meðaltal
	Fjöldi	Fjöldi	%	Fjöldi	%	Fjöldi	%	Fjöldi	%	Fjöldi	%	Meðaltal
Allir	220	-	-	-	-	23	10,5	136	61,8	61	27,7	4,2
Karlar	36	-	-	-	-	6	16,7	22	61,1	8	22,2	4,1
Konur	184	-	-	-	-	17	9,2	114	62,0	53	28,8	4,2
30 ára og yngri	11	-	-	-	-	-	-	6	54,5	5	45,5	4,5
31-40 ára	53	-	-	-	-	11	20,8	27	50,9	15	28,3	4,1
41-50 ára	65	-	-	-	-	5	7,7	46	70,8	14	21,5	4,1
51-60 ára	55	-	-	-	-	5	9,1	37	67,3	13	23,6	4,2
61 árs og eldri	22	-	-	-	-	2	9,1	12	54,5	8	36,4	4,3

Tafla 155. Ég hef hugsað skýrt. Greint eftir búsetu

Ég hef hugsað skýrt												
	Fjöldi	Aldrei		Sjaldan		Stundum		Oft		Alltaf		Meðaltal
	Fjöldi	Fjöldi	%	Fjöldi	%	Fjöldi	%	Fjöldi	%	Fjöldi	%	Meðaltal
Öll sveitarfélög	4344	4	0,1	32	0,7	526	12,1	2616	60,2	1166	26,8	4,1
Höfuðborgarsvæði	1928	-	-	13	0,7	237	12,3	1140	59,1	535	27,7	4,1
Landsbyggð	2416	-	-	19	0,8	289	12,0	1476	61,1	631	26,1	4,1

Tafla 156. Mér hefur fundist ég náin(n) öðrum. Greint eftir kyni og aldri

Mér hefur fundist ég náin(n) öðrum												
	Fjöldi	Aldrei		Sjaldan		Stundum		Oft		Alltaf		Meðaltal
	Fjöldi	Fjöldi	%	Fjöldi	%	Fjöldi	%	Fjöldi	%	Fjöldi	%	Meðaltal
Allir	213	-	-	6	2,8	22	10,3	96	45,1	89	41,8	4,3
Karlar	35	-	-	3	8,6	7	20,0	12	34,3	13	37,1	4,0
Konur	178	-	-	3	1,7	15	8,4	84	47,2	76	42,7	4,3
30 ára og yngri	11	-	-	-	-	1	9,1	4	36,4	6	54,5	4,5
31-40 ára	49	-	-	1	2,0	7	14,3	21	42,9	20	40,8	4,2
41-50 ára	63	-	-	1	1,6	5	7,9	28	44,4	29	46,0	4,4
51-60 ára	55	-	-	3	5,5	5	9,1	30	54,5	17	30,9	4,1
61 árs og eldri	221	-	-	-	-	2	9,5	7	33,3	12	57,1	4,5

**Tafla 157. Mér hefur fundist ég nán(n) öðrum. Greint eftir búsetu**

Mér hefur fundist ég nán(n) öðrum												
	Fjöldi	Aldrei		Sjaldan		Stundum		Oft		Alltaf		Meðaltal
	Fjöldi	Fjöldi	%	Fjöldi	%	Fjöldi	%	Fjöldi	%	Fjöldi	%	Meðaltal
Öll sveitarfélög	4332	24	0,6	152	3,5	638	14,7	1956	45,2	1562	36,1	4,1
Höfuðborgarsvæði	1922	10	0,5	66	3,4	289	15,0	841	43,8	716	37,3	4,1
Landsbyggð	2410	14	0,6	86	3,6	349	14,5	1115	46,3	846	35,1	4,1

**Tafla 158. Ég hef átt auðvelt með að gera upp hug minn. Greint eftir kyni og aldri**

Ég hef átt auðvelt með að gera upp hug minn												
	Fjöldi	Aldrei		Sjaldan		Stundum		Oft		Alltaf		Meðaltal
	Fjöldi	Fjöldi	%	Fjöldi	%	Fjöldi	%	Fjöldi	%	Fjöldi	%	Meðaltal
Allir	216	1	0,5	8	3,7	49	22,7	111	51,4	47	21,8	3,9
Karlar	35	-	-	2	5,7	8	22,9	21	60,0	6	11,4	3,8
Konur	181	1	0,6	6	3,3	41	22,7	90	49,7	43	23,8	3,9
30 ára og yngri	10	-	-	1	10,0	3	30,0	4	40,0	2	20,0	3,7
31-40 ára	53	-	-	2	3,8	17	32,1	24	45,3	10	18,9	3,8
41-50 ára	64	-	-	2	3,1	13	20,3	35	54,7	14	21,9	4,0
51-60 ára	53	-	-	1	1,9	9	17,0	30	56,6	13	24,5	4,0
61 árs og eldri	22	1	4,5	-	-	3	13,6	12	54,5	6	27,3	4,0

Aldur: Tau-c=,11;α=,047

**Tafla 159. Ég hef átt auðvelt með að gera upp hug minn. Greint eftir búsetu**

Ég hef átt auðvelt með að gera upp hug minn												
	Fjöldi	Aldrei		Sjaldan		Stundum		Oft		Alltaf		Meðaltal
	Fjöldi	Fjöldi	%	Fjöldi	%	Fjöldi	%	Fjöldi	%	Fjöldi	%	Meðaltal
Öll sveitarfélög	4338	18	0,4	190	4,4	1045	24,1	2198	50,7	887	20,4	3,9
Höfuðborgarsvæði	1928	8	0,4	90	4,7	458	23,8	970	50,3	402	20,9	3,9
Landsbyggð	2410	10	0,4	100	4,1	587	24,4	1228	51,0	485	20,1	3,9

## STJÓRNUN OG STJÓRNUNARTENGDIR ÞÆTTIR

Í þessum kafla er að finna niðurstöður varðandi stjórnun og stjórnunartengda þætti starfsfólks sveitarfélaga.

### STJÓRNUN ALMENNT

Spurðar voru níu spurningar varðandi almenna stjórnun vinnustaðarins og næsta yfirmanns: (1) „Hvort er næsti yfirmaður þinn karl eða kona?“, (2) „Þegar á heildina er lítið er ég ánægð(ur) með stjórnun vinnustaðarins“, (3) „Bera stjórnendur umhyggju fyrir heilsu og líðan starfsmanna?“ (4) „Hvetur næsti yfirmaður þinn þig til að taka þátt í mikilvægum ákvörðunum?“ (5) „Útdeilir næsti yfirmaður þinn verkefnum á hlutlægan og réttlátan hátt?“ (6) „Gætir yfirmaður þinn réttlætis og jafnræðis í framkomu sinni við starfsmenn?“ (7) „Valda samskipti þín við næsta yfirmann þinn þér streitu?“ (8) „Er starfsfólki mismunað eftir kyni á vinnustaðnum?“ (9) „Er starfsfólki mismunað eftir aldri á vinnustaðnum?“

**Tafla 160. Hvort er næsti yfirmaður þinn karl eða kona? Greint eftir kyni og aldri**

Hvort er næsti yfirmaður þinn karl eða kona?					
		Karl		Kona	
	Fjöldi	Fjöldi	%	Fjöldi	%
Allir	209	53	25,4	156	74,6
Karlar	33	9	27,3	24	72,7
Konur	176	44	25,0	132	75,0
30 ára og yngri	11	4	36,4	7	63,6
31-40 ára	51	11	21,6	40	78,4
41-50 ára	63	14	22,2	49	77,8
51-60 ára	50	18	36,0	32	64,0
61 árs og eldri	22	5	22,7	17	77,3

**Tafla 161. Hvort er næsti yfirmaður þinn karl eða kona? Greint eftir búsetu**

Hvort er næsti yfirmaður þinn karl eða kona?					
		Karl		Kona	
	Fjöldi	Fjöldi	%	Fjöldi	%
Öll sveitarfélög	4170	1226	29,4	2944	70,6
Höfuðborgarsvæði	1857	487	26,2	1370	73,8
Landsbyggð	2313	739	31,9	1574	68,1

Landssvæði: Tau-c=-,06;α=,000

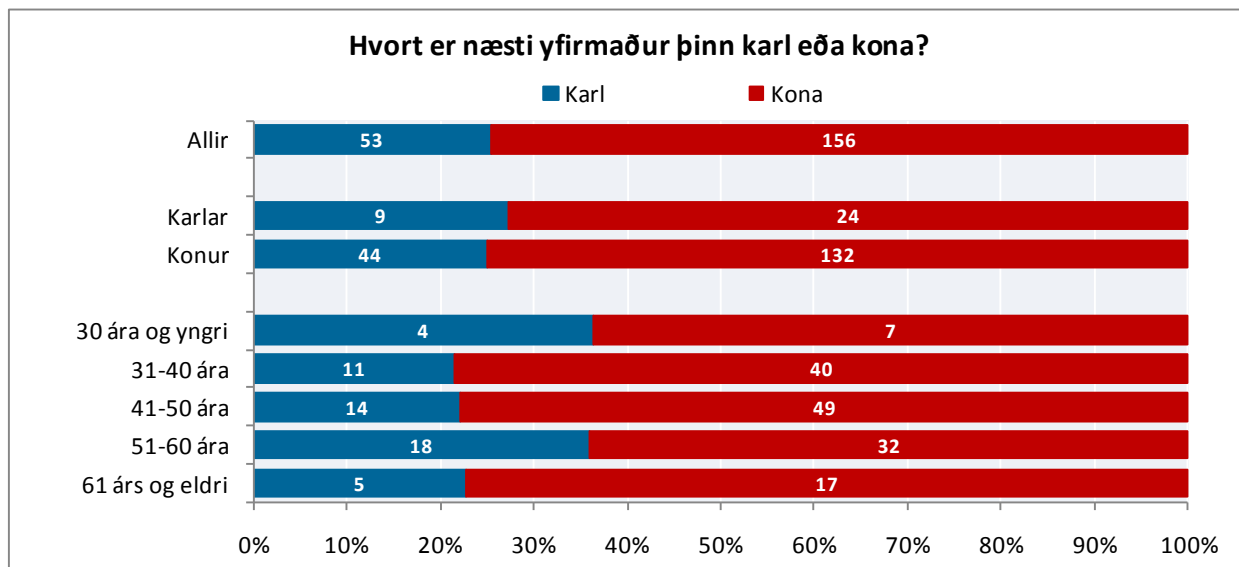

Mynd 65. Hvort er næsti yfirmaður þinn karl eða kona? Greint eftir kyni og aldri

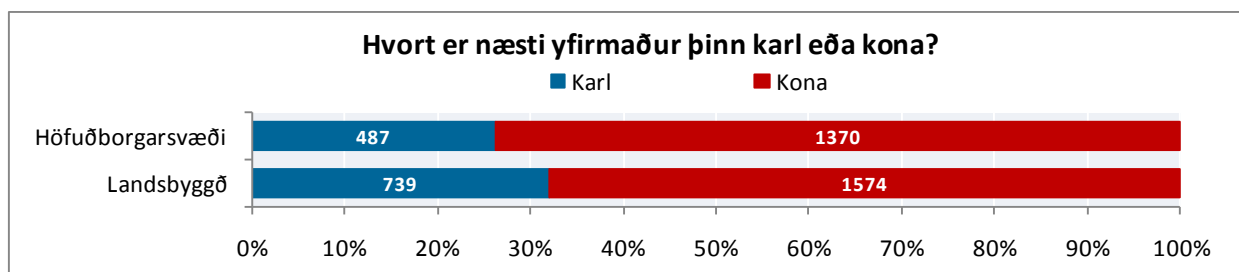

Mynd 66. Hvort er næsti yfirmaður þinn karl eða kona? Greint eftir höfuðborgarsvæði og landsbyggð

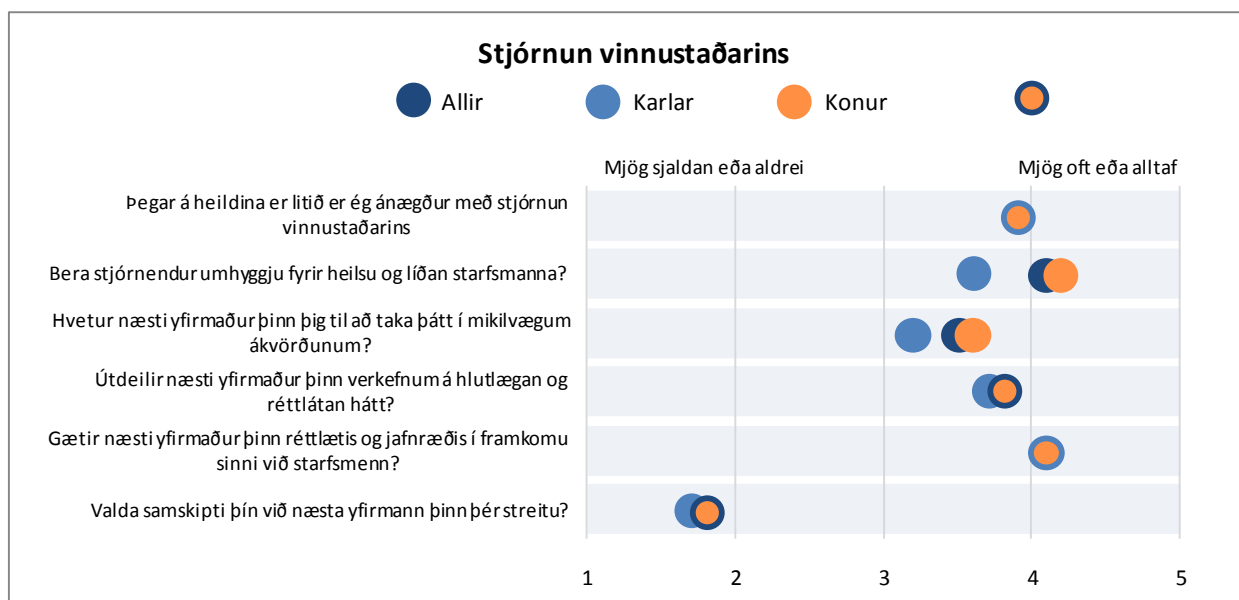

Mynd 67. Stjórnun vinnustaðarins. Greint eftir kyni

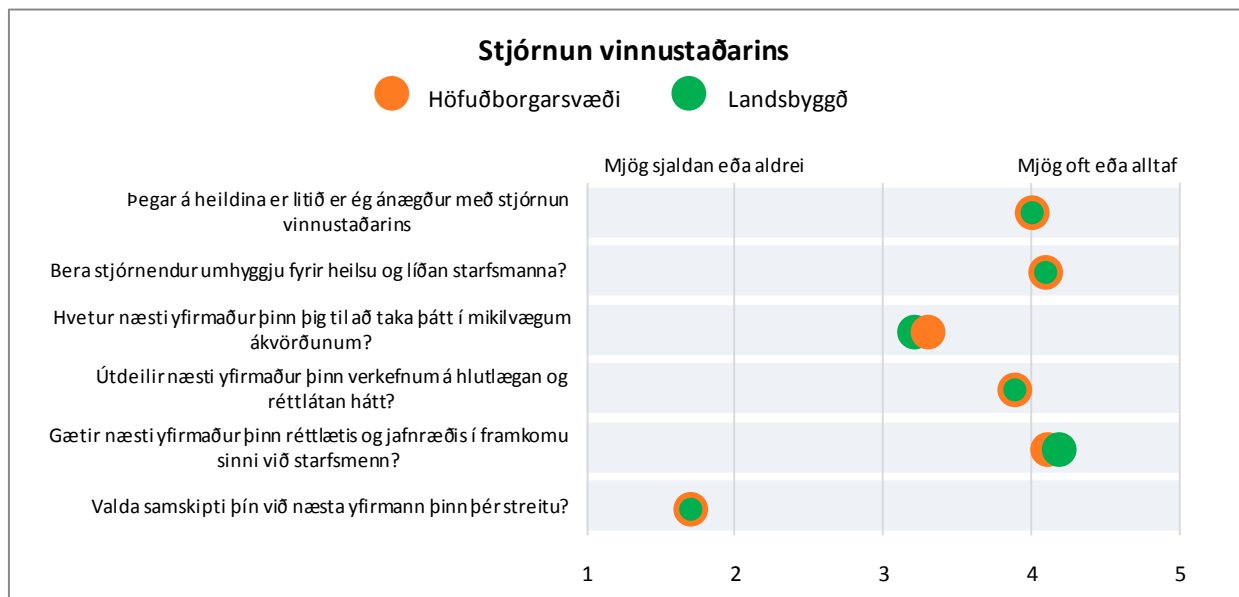

**Mynd 68. Stjórnun vinnustaðarins. Greint eftir höfuðborgarsvæði og landsbyggð**

**Tafla 162. Þegar á heildina er lítið er ég ánægð(ur) með stjórnun vinnustaðarins. Greint eftir kyni og aldri**

Þegar á heildina er lítið er ég ánægð(ur) með stjórnun vinnustaðarins												
		Mjög sjaldan eða aldrei		Fremur sjaldan		Stundum		Fremur oft		Mjög oft eða alltaf		
	Fjöldi	Fjöldi	%	Fjöldi	%	Fjöldi	%	Fjöldi	%	Fjöldi	%	Meðaltal
Allir	219	3	1,4	16	7,3	39	17,8	98	44,4	63	28,8	3,9
Karlar	35	1	2,9	2	5,7	5	14,3	17	48,6	10	28,6	3,9
Konur	184	2	1,1	14	7,6	34	18,5	81	44,0	53	28,8	3,9
30 ára og yngri	11	-	-	-	-	2	18,2	5	45,5	4	36,4	4,2
31-40 ára	52	1	1,9	4	7,7	12	23,1	23	44,2	12	23,1	3,8
41-50 ára	64	2	3,1	6	9,4	7	10,9	29	45,3	20	31,3	3,9
51-60 ára	55	-	-	4	7,3	12	21,8	24	43,6	15	27,3	3,9
61 árs og eldri	23	-	-	1	4,3	2	8,7	11	47,8	9	39,1	4,2

**Tafla 163. Þegar á heildina er lítið er ég ánægð(ur) með stjórnun vinnustaðarins. Greint eftir búsetu**

Þegar á heildina er lítið er ég ánægð(ur) með stjórnun vinnustaðarins												
		Mjög sjaldan eða aldrei		Fremur sjaldan		Stundum		Fremur oft		Mjög oft eða alltaf		
	Fjöldi	Fjöldi	%	Fjöldi	%	Fjöldi	%	Fjöldi	%	Fjöldi	%	Meðaltal
Öll sveitarfélög	4361	116	2,7	228	5,2	710	16,3	1738	39,9	1569	36,0	4,0
Höfuðborgarsvæði	1941	43	2,2	104	5,4	330	17,0	751	38,7	713	36,7	4,0
Landsbyggð	2420	73	3,0	124	5,1	380	15,7	987	40,8	856	35,4	4,0

Sveitarfélög: Tau-c=,04; α=,021

**Tafla 164. Bera stjórnendur umhyggju fyrir heilsu og líðan starfsmanna? Greint eftir kyni og aldri****Bera stjórnendur umhyggju fyrir heilsu og líðan starfsmanna?**

	Fjöldi	Mjög sjaldan eða aldrei		Fremur sjaldan		Stundum		Fremur oft		Mjög oft eða alltaf		Meðaltal
		Fjöldi	%	Fjöldi	%	Fjöldi	%	Fjöldi	%	Fjöldi	%	
Allir	219	2	0,9	10	4,6	35	16,0	84	38,4	88	40,2	4,1
Karlar	35	1	2,9	3	8,6	8	22,9	19	54,3	4	11,4	3,6
Konur	184	1	0,5	7	3,8	27	14,7	65	35,3	84	45,7	4,2
30 ára og yngri	11	1	9,1	-	-	1	9,1	2	18,2	7	63,6	4,3
31-40 ára	53	-	-	1	1,9	11	20,8	22	41,5	19	35,8	4,1
41-50 ára	63	1	1,6	4	6,3	10	15,9	24	38,1	24	38,1	4,1
51-60 ára	56	-	-	3	5,4	8	14,3	21	37,5	24	42,9	4,2
61 árs og eldri	22	-	-	2	9,1	2	9,1	10	45,5	8	36,4	4,1

Kyn: Tau-c=-,20;α=,000

**Tafla 165. Bera stjórnendur umhyggju fyrir heilsu og líðan starfsmanna? Greint eftir búsetu****Bera stjórnendur umhyggju fyrir heilsu og líðan starfsmanna?**

	Fjöldi	Mjög sjaldan eða aldrei		Fremur sjaldan		Stundum		Fremur oft		Mjög oft eða alltaf		Meðaltal
		Fjöldi	%	Fjöldi	%	Fjöldi	%	Fjöldi	%	Fjöldi	%	
Öll sveitarfélög	4350	92	2,1	202	4,6	611	14,0	1579	36,3	1866	42,9	4,1
Höfuðborgarsvæði	1940	43	2,2	95	4,9	279	14,4	698	36,0	825	42,5	4,1
Landsbyggð	2410	49	2,0	107	4,4	332	13,8	881	36,6	1041	43,2	4,1

**Tafla 166. Hvetur næsti yfirmaður þinn þig til að taka þátt í mikilvægum ákvörðunum? Greint eftir kyni og aldri****Hvetur næsti yfirmaður þinn þig til að taka þátt í mikilvægum ákvörðunum?**

	Fjöldi	Mjög sjaldan eða aldrei		Fremur sjaldan		Stundum		Fremur oft		Mjög oft eða alltaf		Meðaltal
		Fjöldi	%	Fjöldi	%	Fjöldi	%	Fjöldi	%	Fjöldi	%	
Allir	220	12	5,5	31	14,1	63	28,6	63	28,6	51	23,2	3,5
Karlar	35	4	11,4	5	14,3	10	28,6	11	31,4	5	14,3	3,2
Konur	185	8	4,3	26	14,1	53	28,6	52	28,1	46	24,9	3,6
30 ára og yngri	11	1	9,1	1	9,1	4	36,4	5	45,5	-	-	3,2
31-40 ára	52	-	-	7	13,5	15	28,8	16	30,8	14	26,9	3,7
41-50 ára	64	3	4,7	10	15,6	20	31,3	14	21,9	17	26,6	3,5
51-60 ára	56	4	7,1	8	14,3	15	26,8	18	32,1	11	19,6	3,4
61 árs og eldri	23	2	8,7	3	13,0	4	17,4	8	34,8	6	26,1	3,6

**Tafla 167. Hvetur næsti yfirmaður þinn þig til að taka þátt í mikilvægum ákvörðunum? Greint eftir búsetu****Hvetur næsti yfirmaður þinn þig til að taka þátt í mikilvægum ákvörðunum?**

		Mjög sjaldan eða aldrei		Fremur sjaldan		Stundum		Fremur oft		Mjög oft eða alltaf		
	Fjöldi	Fjöldi	%	Fjöldi	%	Fjöldi	%	Fjöldi	%	Fjöldi	%	Meðaltal
Öll sveitarfélög	4361	342	7,8	565	13,0	1189	27,3	1302	29,9	963	22,1	3,5
Höfuðborgarsvæði	1943	151	7,8	282	14,5	491	25,3	546	28,1	473	24,3	3,5
Landsbyggð	2418	191	7,9	283	11,7	698	28,9	756	31,3	490	20,3	3,4

**Tafla 168. Útdeilir næsti yfirmaður þinn verkefnum á hlutlægan og réttlátan hátt? Greint eftir kyni og aldri****Útdeilir næsti yfirmaður þinn verkefnum á hlutlægan og réttlátan hátt?**

		Mjög sjaldan eða aldrei		Fremur sjaldan		Stundum		Fremur oft		Mjög oft eða alltaf		
	Fjöldi	Fjöldi	%	Fjöldi	%	Fjöldi	%	Fjöldi	%	Fjöldi	%	Meðaltal
Allir	217	2	0,9	15	6,9	41	18,9	93	42,9	66	30,4	4,0
Karlar	34	-	-	3	8,8	6	17,6	17	50,0	8	23,5	3,9
Konur	183	2	1,1	12	6,6	35	19,1	76	41,5	58	31,7	4,0
30 ára og yngri	11	-	-	-	-	1	9,1	6	54,5	4	36,4	4,3
31-40 ára	50	-	-	3	6,0	8	16,0	25	50,0	14	28,0	4,0
41-50 ára	64	-	-	7	10,9	11	17,2	26	40,6	20	31,3	3,9
51-60 ára	56	1	1,8	4	7,1	15	26,8	21	37,5	15	26,8	3,8
61 árs og eldri	22	1	4,5	-	-	2	9,1	10	45,5	9	40,9	4,2

**Tafla 169. Útdeilir næsti yfirmaður þinn verkefnum á hlutlægan og réttlátan hátt? Greint eftir búsetu****Útdeilir næsti yfirmaður þinn verkefnum á hlutlægan og réttlátan hátt?**

		Mjög sjaldan eða aldrei		Fremur sjaldan		Stundum		Fremur oft		Mjög oft eða alltaf		
	Fjöldi	Fjöldi	%	Fjöldi	%	Fjöldi	%	Fjöldi	%	Fjöldi	%	Meðaltal
Öll sveitarfélög	4290	134	3,1	224	5,2	799	18,6	1771	41,3	1362	31,7	3,9
Höfuðborgarsvæði	1906	57	3,0	107	5,6	372	19,5	753	39,5	617	32,4	3,9
Landsbyggð	2384	77	3,2	117	4,9	427	17,9	1018	42,7	745	31,3	3,9

**Tafla 170. Gætir næsti yfirmaður þinn réttlætis og jafnræðis í framkomu sinni við starfsmenn? Greint eftir kyni og aldri****Gætir næsti yfirmaður þinn réttlætis og jafnræðis í framkomu sinni við starfsmenn?**

	Fjöldi	Mjög sjaldan eða aldrei		Fremur sjaldan		Stundum		Fremur oft		Mjög oft eða alltaf		Meðaltal
		Fjöldi	%	Fjöldi	%	Fjöldi	%	Fjöldi	%	Fjöldi	%	
Allir	217	3	1,4	14	6,5	34	15,7	76	35,0	90	41,5	4,1
Karlar	33	-	-	3	9,1	3	9,1	16	48,5	11	33,3	4,1
Konur	184	3	1,6	11	6,0	31	16,8	60	32,6	79	42,9	4,1
30 ára og yngri	11	-	-	-	-	1	9,1	4	36,4	6	54,5	4,5
31-40 ára	51	-	-	3	5,9	7	13,7	23	45,1	18	35,3	4,1
41-50 ára	64	1	1,6	4	6,3	13	20,3	16	25,0	30	46,9	4,1
51-60 ára	56	2	3,6	5	8,9	8	14,3	21	37,5	20	35,7	3,9
61 árs og eldri	21	-	-	-	-	2	9,5	8	38,1	11	52,4	4,4

**Tafla 171. Gætir næsti yfirmaður þinn réttlætis og jafnræðis í framkomu sinni við starfsmenn? Greint eftir búsetu****Gætir næsti yfirmaður þinn réttlætis og jafnræðis í framkomu sinni við starfsmenn?**

	Fjöldi	Mjög sjaldan eða aldrei		Fremur sjaldan		Stundum		Fremur oft		Mjög oft eða alltaf		Meðaltal
		Fjöldi	%	Fjöldi	%	Fjöldi	%	Fjöldi	%	Fjöldi	%	
Öll sveitarfélög	4337	84	1,9	175	4,0	621	14,3	1554	35,8	1903	43,9	4,2
Höfuðborgarsvæði	1935	34	1,8	98	5,1	305	15,8	665	34,4	833	43,0	4,1
Landsbyggð	2402	50	2,1	77	3,2	316	13,2	889	37,0	1070	44,5	4,2

Landssvæði: Tau-c=,04;α=,032

**Tafla 172. Valda samskipti þín við næsta yfirmann þinn þér streitu? Greint eftir kyni og aldri****Valda samskipti þín við næsta yfirmann þinn þér streitu?**

	Fjöldi	Mjög sjaldan eða aldrei		Fremur sjaldan		Stundum		Fremur oft		Mjög oft eða alltaf		Meðaltal
		Fjöldi	%	Fjöldi	%	Fjöldi	%	Fjöldi	%	Fjöldi	%	
Allir	218	126	57,8	49	22,5	28	12,8	10	4,6	5	2,3	1,7
Karlar	35	16	45,7	13	37,1	4	11,4	1	2,9	1	2,9	1,8
Konur	183	110	60,1	36	19,7	24	13,1	9	4,9	4	2,2	1,7
30 ára og yngri	11	7	63,6	4	36,4	-	-	-	-	-	-	1,4
31-40 ára	52	25	48,1	19	36,5	4	7,7	2	3,8	2	3,8	1,8
41-50 ára	64	35	54,7	14	21,9	10	15,6	3	4,7	2	3,1	1,8
51-60 ára	55	36	65,5	8	14,5	9	16,4	2	3,6	-	-	1,6
61 árs og eldri	23	18	78,3	2	8,7	3	13,0	-	-	-	-	1,4



Tafla 173. Valda samskipti þín við næsta yfirmann þinn þér streitu? Greint eftir búsetu

## Valda samskipti þín við næsta yfirmann þinn þér streitu?

		Mjög sjaldan eða aldrei		Fremur sjaldan		Stundum		Fremur oft		Mjög oft eða alltaf		
	Fjöldi	Fjöldi	%	Fjöldi	%	Fjöldi	%	Fjöldi	%	Fjöldi	%	Meðaltal
Öll sveitarfélög	3424	2025	59,1	705	20,6	436	12,7	128	3,7	130	3,8	1,7
Höfuðborgarsvæði	1945	1146	58,9	379	19,5	273	14,0	75	3,9	72	3,7	1,7
Landsbyggð	1479	879	59,4	326	22,0	163	11,0	53	3,6	58	3,9	1,7

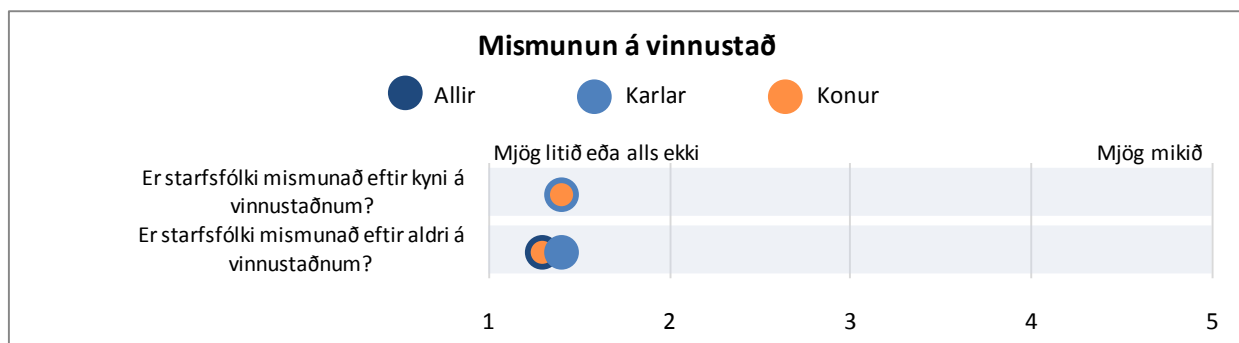

Mynd 69. Er starfsfólki mismunað eftir kyni eða aldri á vinnustaðnum? Greint eftir kyni

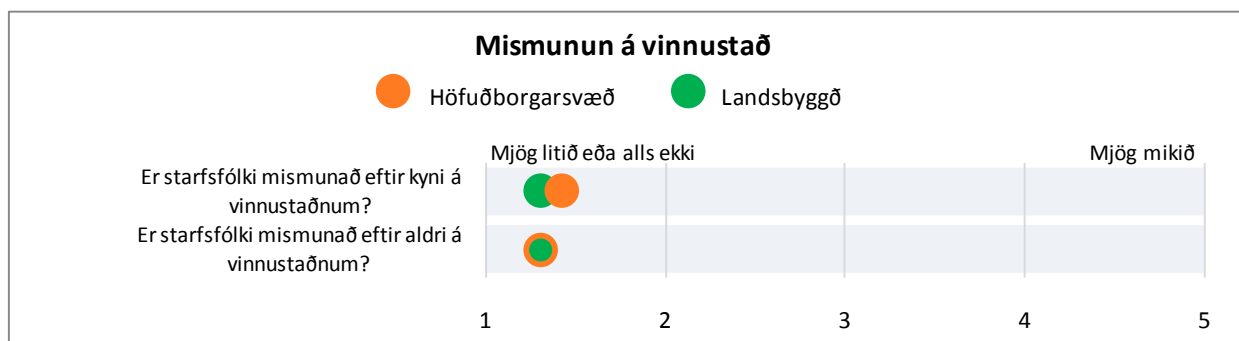

Mynd 70. Er starfsfólki mismunað eftir kyni eða aldri? Greint eftir höfuðborgarsvæði og landsbyggð

**Tafla 174. Er starfsfólki mismunað eftir kyni á vinnustaðnum? Greint eftir kyni og aldri**

Er starfsfólki mismunað eftir kyni á vinnustaðnum?												
		Mjög lítið eða alls ekki		Frekar lítið		Nokkuð		Frekar mikið		Mjög mikið		
	Fjöldi	Fjöldi	%	Fjöldi	%	Fjöldi	%	Fjöldi	%	Fjöldi	%	Meðaltal
Allir	223	172	77,1	31	13,9	14	6,3	3	1,3	3	1,3	1,4
Karlar	36	28	77,8	3	8,3	4	11,1	-	-	1	2,8	1,4
Konur	187	144	77,0	28	15,0	10	5,3	3	1,6	2	1,1	1,4
30 ára og yngri	11	11	100,0	-	-	-	-	-	-	-	-	1,0
31-40 ára	54	40	74,0	6	11,1	5	9,3	2	3,7	1	1,9	1,5
41-50 ára	65	49	75,4	11	16,9	4	6,2	-	-	1	1,5	1,4
51-60 ára	57	45	78,9	6	10,5	4	7,0	1	1,8	1	1,8	1,4
61 árs og eldri	22	17	77,3	4	18,2	1	4,5	-	-	-	-	1,3

**Tafla 175. Er starfsfólki mismunað eftir kyni á vinnustaðnum? Greint eftir búsetu**

Er starfsfólki mismunað eftir kyni á vinnustaðnum?												
		Mjög lítið eða alls ekki		Frekar lítið		Nokkuð		Frekar mikið		Mjög mikið		
	Fjöldi	Fjöldi	%	Fjöldi	%	Fjöldi	%	Fjöldi	%	Fjöldi	%	Meðaltal
Öll sveitarfélög	4365	3387	77,6	593	13,6	267	6,1	79	1,8	39	0,9	1,3
Höfuðborgarsvæði	1944	1476	75,9	274	14,1	130	6,7	41	2,1	23	1,3	1,4
Landsbyggð	2421	1911	78,9	319	13,2	137	5,7	38	1,6	16	0,7	1,3

Sveitarfélög: Tau-c=,05;α=,000

**Tafla 176. Er starfsfólki mismunað eftir aldri á vinnustaðnum? Greint eftir kyni og aldri**

Er starfsfólki mismunað eftir aldri á vinnustaðnum?												
		Mjög lítið eða alls ekki		Frekar lítið		Nokkuð		Frekar mikið		Mjög mikið		
	Fjöldi	Fjöldi	%	Fjöldi	%	Fjöldi	%	Fjöldi	%	Fjöldi	%	Meðaltal
Allir	222	170	76,6	38	17,1	10	4,5	4	1,8	-	-	1,3
Karlar	36	29	80,6	3	8,3	2	5,6	2	5,6	-	-	1,4
Konur	186	141	75,8	35	18,8	8	4,3	2	1,1	-	-	1,3
30 ára og yngri	11	9	81,8	2	18,2	-	-	-	-	-	-	1,2
31-40 ára	54	39	72,2	9	16,7	4	7,4	2	3,7	-	-	1,4
41-50 ára	64	51	79,7	10	15,6	2	3,1	1	1,6	-	-	1,3
51-60 ára	57	42	73,7	12	21,1	2	3,5	1	1,8	-	-	1,3
61 árs og eldri	22	19	86,4	2	9,1	1	4,5	-	-	-	-	1,2

Tafla 177. Er starfsfólki mismunað eftir aldri á vinnustaðnum? Greint eftir búsetu

Er starfsfólki mismunað eftir aldri á vinnustaðnum?												
		Mjög lítið eða alls ekki		Frekar lítið		Nokkuð		Frekar mikið		Mjög mikið		
	Fjöldi	Fjöldi	%	Fjöldi	%	Fjöldi	%	Fjöldi	%	Fjöldi	%	Meðaltal
Öll sveitarfélög	4366	3395	77,8	698	16,0	205	4,7	49	1,1	19	0,4	1,3
Höfuðborgarsvæði	1944	1471	75,7	328	16,9	110	5,7	27	1,4	8	0,4	1,3
Landsbyggð	2422	1924	79,4	370	15,3	95	3,9	22	0,9	11	0,5	1,3

Sveitarfélög: Tau-c=,03;α=,030

Landssvæði: Tau-c=,04;α=,002

## UPPLÝSINGAMIÐLUN

Spurt var fjögurra spurninga varðandi upplýsingamiðlun á vinnustaðnum: (1) „Ertu ánægð(ur) með upplýsingaflæðið á vinnustaðnum?“, (2) „Eru starfsmenn upplýstir um stefnur og starfsáætlun vinnustaðarins?“, (3) „Getur þú haft áhrif á ákvarðanir sem eru mikilvægar fyrir starf þitt?“ og (4) „Veist þú með mánaðarfyrirvara hvers konar verkefni bíða þín?“



Mynd 71. Upplýsingamiðlun á vinnustaðnum. Greint eftir kyni

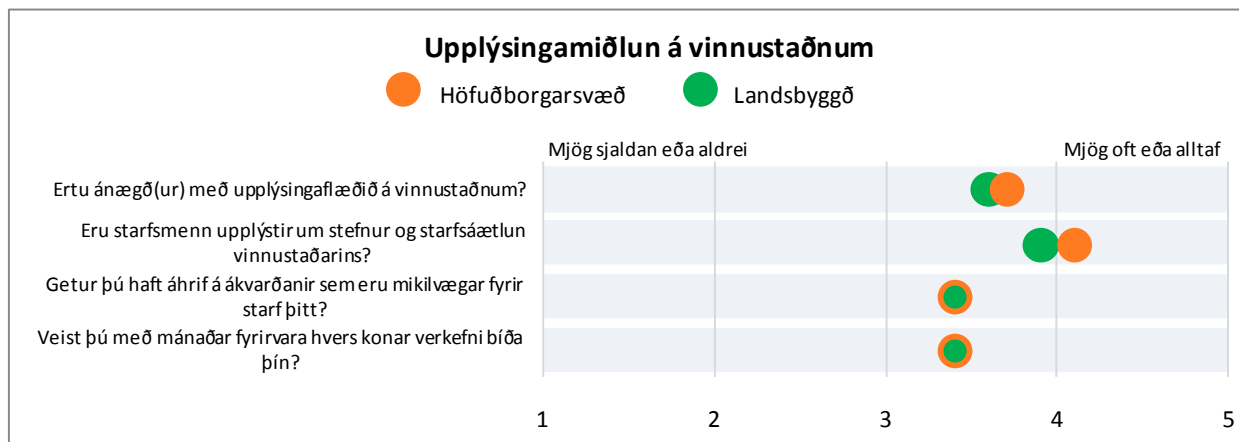

Mynd 72. Upplýsingamiðlun á vinnustaðnum. Greint eftir höfuðborgarsvæði og landsbyggð

Tafla 178. Ertu ánægð(ur) með upplýsingaflæðið á vinnustaðnum? Greint eftir kyni og aldri

Ertu ánægð(ur) með upplýsingaflæðið á vinnustaðnum?												
		Mjög sjaldan eða aldrei		Fremur sjaldan		Stundum		Fremur oft		Mjög oft eða alltaf		
	Fjöldi	Fjöldi	%	Fjöldi	%	Fjöldi	%	Fjöldi	%	Fjöldi	%	Meðaltal
Allir	220	3	1,4	15	6,8	47	21,4	105	47,7	50	22,7	3,8
Karlar	36	-	-	3	8,3	10	27,8	19	52,8	4	11,1	3,7
Konur	184	3	1,6	12	6,5	37	20,1	86	46,7	46	25,0	3,9
30 ára og yngri	11	-	-	1	9,1	2	18,2	5	45,5	3	27,3	3,9
31-40 ára	53	-	-	2	3,8	13	24,5	29	54,7	9	17,0	3,9
41-50 ára	64	-	-	6	9,4	16	25,0	31	48,4	11	17,2	3,7
51-60 ára	55	2	3,6	4	7,3	10	18,2	23	41,8	16	29,1	3,9
61 árs og eldri	23	1	4,3	1	4,3	4	17,4	11	47,8	6	26,1	3,9

Tafla 179. Ertu ánægð(ur) með upplýsingaflæðið á vinnustaðnum? Greint eftir búsetu

Ertu ánægð(ur) með upplýsingaflæðið á vinnustaðnum?												
		Mjög sjaldan eða aldrei		Fremur sjaldan		Stundum		Fremur oft		Mjög oft eða alltaf		
	Fjöldi	Fjöldi	%	Fjöldi	%	Fjöldi	%	Fjöldi	%	Fjöldi	%	Meðaltal
Öll sveitarfélög	4396	138	3,1	391	8,9	1120	25,5	1920	43,7	827	18,8	3,7
Höfuðborgarsvæði	1960	65	3,3	182	9,3	464	23,7	848	43,3	401	20,5	3,7
Landsbyggð	2436	138	3,1	391	8,9	1120	25,5	1920	43,7	827	18,8	3,6

**Tafla 180. Eru starfsmenn upplýstir um stefnur og starfsáætlun vinnustaðarins? Greint eftir kyni og búsetu**

Eru starfsmenn upplýstir um stefnur og starfáætlun vinnustaðarins?												
		Mjög sjaldan eða aldrei		Frekar sjaldan		Stundum		Fremur oft		Mjög oft eða alltaf		
	Fjöldi	Fjöldi	%	Fjöldi	%	Fjöldi	%	Fjöldi	%	Fjöldi	%	Meðaltal
Allir	225	-	-	8	3,6	28	12,4	117	52,0	72	32,0	4,1
Karlar	37	-	-	1	2,7	3	8,1	27	73,0	6	16,2	4,0
Konur	188	-	-	7	3,7	25	13,3	90	47,9	66	35,1	4,1
30 ára og yngri	12	-	-	-	-	1	8,3	8	66,7	3	25,0	4,2
31-40 ára	54	-	-	1	1,9	7	13,0	30	55,6	16	29,6	4,1
41-50 ára	66	-	-	4	6,1	6	9,1	38	57,6	18	27,3	4,1
51-60 ára	56	-	-	3	5,4	10	17,9	23	41,1	20	35,7	4,1
61 árs og eldri	23	-	-	-	-	4	17,4	11	47,8	8	34,8	4,2

**Tafla 181. Eru starfsmenn upplýstir um stefnur og starfsáætlun vinnustaðarins? Greint eftir búsetu**

Eru starfsmenn upplýstir um stefnur og starfáætlun vinnustaðarins?												
		Mjög sjaldan eða aldrei		Frekar sjaldan		Stundum		Fremur oft		Mjög oft eða alltaf		
	Fjöldi	Fjöldi	%	Fjöldi	%	Fjöldi	%	Fjöldi	%	Fjöldi	%	Meðaltal
Öll sveitarfélög	3492	63	1,8	206	5,9	539	15,4	1542	44,2	1142	32,7	4,0
Höfuðborgarsvæði	1989	30	1,5	102	5,1	281	14,1	877	44,1	699	35,1	4,1
Landsbyggð	1503	33	2,2	104	6,9	258	17,2	665	44,2	443	29,5	3,9

**Tafla 182. Getur þú haft áhrif á ákvarðanir sem eru mikilvægar fyrir starf þitt? Greint eftir kyni og aldri**

Getur þú haft áhrif á ákvarðanir sem eru mikilvægar fyrir starf þitt?												
		Mjög sjaldan eða aldrei		Fremur sjaldan		Stundum		Fremur oft		Mjög oft eða alltaf		
	Fjöldi	Fjöldi	%	Fjöldi	%	Fjöldi	%	Fjöldi	%	Fjöldi	%	Meðaltal
Allir	224	7	3,1	23	10,3	90	40,2	82	36,6	22	9,8	3,4
Karlar	35	-	-	2	5,7	13	37,1	18	51,4	2	5,7	3,6
Konur	189	7	3,7	21	11,1	77	40,7	64	33,9	20	10,6	3,4
30 ára og yngri	11	-	-	-	-	6	54,5	4	36,4	1	9,1	3,6
31-40 ára	55	1	1,8	6	10,9	19	34,5	25	45,5	4	7,3	3,5
41-50 ára	66	1	1,5	10	15,2	25	37,9	22	33,3	8	12,1	3,4
51-60 ára	55	5	9,1	4	7,3	22	40,0	18	32,7	6	10,9	3,3
61 árs og eldri	23	-	-	3	13,0	9	39,1	10	43,5	1	4,3	3,4

**Tafla 183. Getur þú haft áhrif á ákvarðanir sem eru mikilvægar fyrir starf þitt? Greint eftir búsetu****Getur þú haft áhrif á ákvarðanir sem eru mikilvægar fyrir starf þitt?**

		Mjög sjaldan eða aldrei		Fremur sjaldan		Stundum		Fremur oft		Mjög oft eða alltaf		
	Fjöldi	Fjöldi	%	Fjöldi	%	Fjöldi	%	Fjöldi	%	Fjöldi	%	Meðaltal
Öll sveitarfélög	4419	185	4,2	514	11,6	1701	38,5	1504	34,0	515	11,7	3,4
Höfuðborgarsvæði	1971	76	3,9	232	11,8	741	37,6	668	33,9	254	12,9	3,4
Landsbyggð	2448	109	4,5	282	11,5	960	39,2	836	34,2	261	10,7	3,4

Sveitarfélög: Tau-c=,07;α=,000

**Tafla 184. Veist þú með mánaðar fyrirvara hvers konar verkefni bíða þín? Greint eftir kyni og aldri****Veist þú með mánaðar fyrirvara hvers konar verkefni bíða þín?**

		Mjög sjaldan eða aldrei		Fremur sjaldan		Stundum		Fremur oft		Mjög oft eða alltaf		
	Fjöldi	Fjöldi	%	Fjöldi	%	Fjöldi	%	Fjöldi	%	Fjöldi	%	Meðaltal
Allir	207	18	8,7	20	9,7	38	18,4	80	38,6	51	24,6	3,6
Karlar	34	-	-	5	14,7	9	26,5	14	41,2	6	17,6	3,6
Konur	173	18	10,4	15	8,7	29	16,8	66	38,2	45	26,0	3,6
30 ára og yngri	11	-	-	2	18,2	2	18,2	4	36,4	3	27,3	3,7
31-40 ára	51	4	7,8	2	3,9	12	23,5	20	39,2	13	25,5	3,7
41-50 ára	59	5	8,5	8	13,6	10	16,9	21	35,6	15	25,4	3,6
51-60 ára	52	5	9,6	6	11,5	8	15,4	21	40,4	12	23,1	3,6
61 árs og eldri	21	4	19,0	1	4,8	4	19,0	6	28,6	6	28,6	3,4

**Tafla 185. Veist þú með mánaðar fyrirvara hvers konar verkefni bíða þín? Greint eftir búsetu****Veist þú með mánaðar fyrirvara hvers konar verkefni bíða þín?**

		Mjög sjaldan eða aldrei		Fremur sjaldan		Stundum		Fremur oft		Mjög oft eða alltaf		
	Fjöldi	Fjöldi	%	Fjöldi	%	Fjöldi	%	Fjöldi	%	Fjöldi	%	Meðaltal
Öll sveitarfélög	4289	465	10,8	557	13,0	874	20,4	1477	34,4	916	21,4	3,4
Höfuðborgarsvæði	1916	202	10,5	249	13,0	399	20,8	641	33,5	425	22,2	3,4
Landsbyggð	2373	263	11,1	308	13,0	475	20,0	836	35,2	491	20,7	3,4

## MANNAUÐSSTJÓRNUN

Í þessum kafla er greint frá niðurstöðum varðandi, starfslýsingar, starfsþróun og starfsmannasamtöl.

### STARFSLÝSINGAR

Spurðar var hvort til væri skrifleg starfslýsing fyrir starf viðkomandi og hversu oft hún væri notuð.

**Tafla 186. Er til skrifleg starfslýsing fyrir starf þitt? Greint eftir kyni og aldri**

Er til skrifleg starfslýsing fyrir starf þitt?											
		Já og hún er oft notuð		Já en hún er sjaldan notuð		Já en hún er aldrei notuð		Nei		Veit það ekki	
	Fjöldi	Fjöldi	%	Fjöldi	%	Fjöldi	%	Fjöldi	%	Fjöldi	%
Allir	220	54	24,5	77	35,0	28	12,7	20	9,1	41	18,6
Karlar	35	9	25,7	12	34,3	6	17,1	4	11,4	4	11,4
Konur	185	45	24,3	65	35,1	22	11,9	16	8,6	37	20,0
30 ára og yngri	11	2	18,2	3	27,3	2	18,2	1	9,1	3	27,3
31-40 ára	52	11	21,2	21	40,4	5	9,6	5	9,6	10	19,2
41-50 ára	65	18	27,7	22	33,8	8	12,3	7	10,8	10	15,4
51-60 ára	57	14	24,6	17	29,8	9	15,8	5	8,8	12	21,1
61 árs og eldri	21	5	23,8	9	42,9	3	14,3	-	-	4	19,0

**Tafla 187. Er til skrifleg starfslýsing fyrir starf þitt? Greint eftir búsetu**

Er til skrifleg starfslýsing fyrir starf þitt?											
		Já og hún er oft notuð		Já en hún er sjaldan notuð		Já en hún er aldrei notuð		Nei		Veit það ekki	
	Fjöldi	Fjöldi	%	Fjöldi	%	Fjöldi	%	Fjöldi	%	Fjöldi	%
Öll sveitarfélög	4355	1311	30,1	1487	34,1	448	10,3	486	11,2	623	14,3
Höfuðborgarsvæði	1937	593	30,6	598	30,9	193	10,0	238	12,3	315	16,3
Landsbyggð	2418	718	29,7	889	36,8	255	10,5	248	10,3	308	12,7

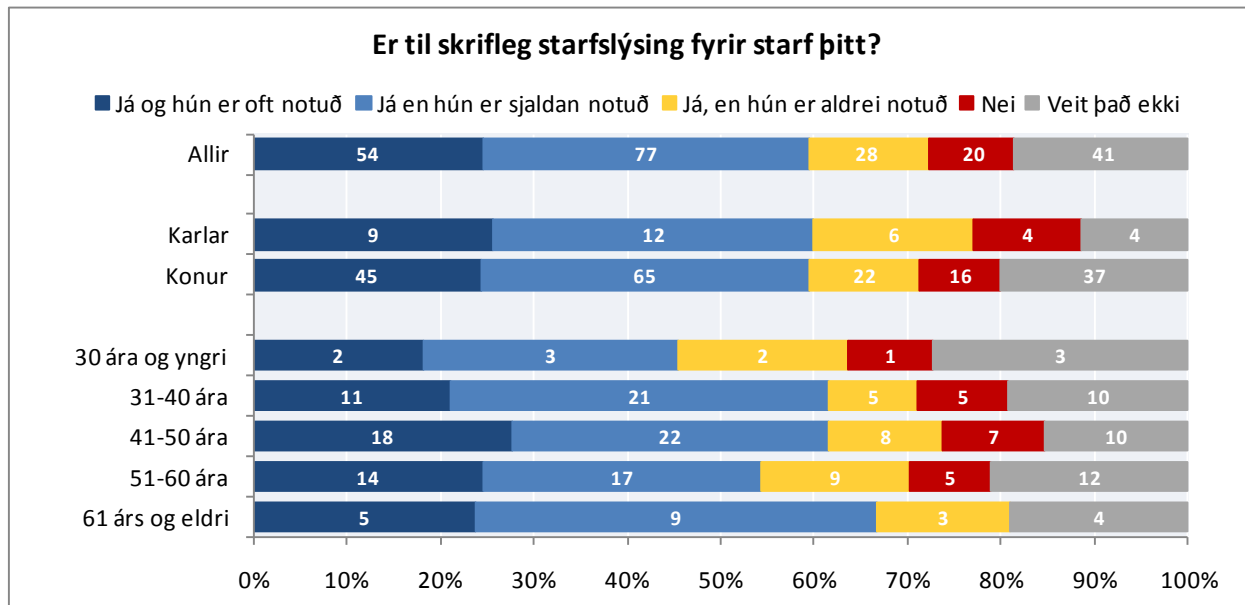

Mynd 73. Er til skrifleg starfslýsing fyrir starf þitt? Greint eftir kyni og aldri

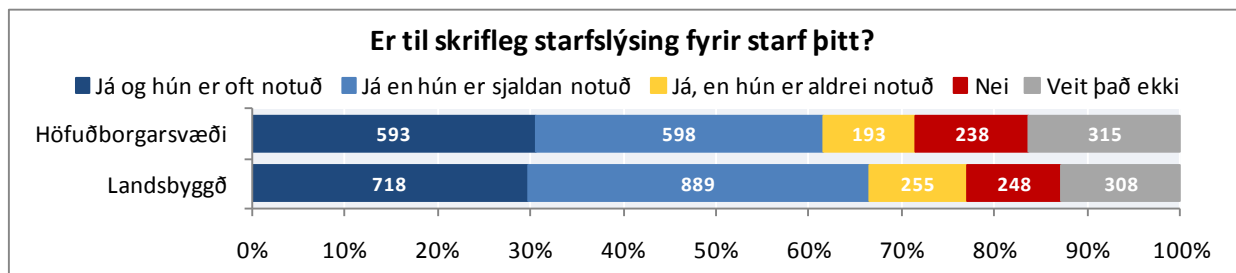

Mynd 74. Er til skrifleg starfslýsing fyrir starf þitt? Greint eftir höfuðborgarsvæði og landsbyggð



## STARFSÞRÓUN

Spurt var fjögurra spurninga sem lutu að starfsþróun starfsfólksins: (1) „Ég er í góðri aðstöðu til þess að þroskast í starfi“, (2) „Ég tel mig eiga góða möguleika á starfsframa á vinnustaðnum“, (3) „Hversu miklum tíma hefur þú varið í sí- og endurmenntun á sl. tveimur árum?“ og (4) „Sú símenntun sem ég hef fengið á sl. 2 árum hefur nýst mér vel til að auka hæfni mína í starfi.“

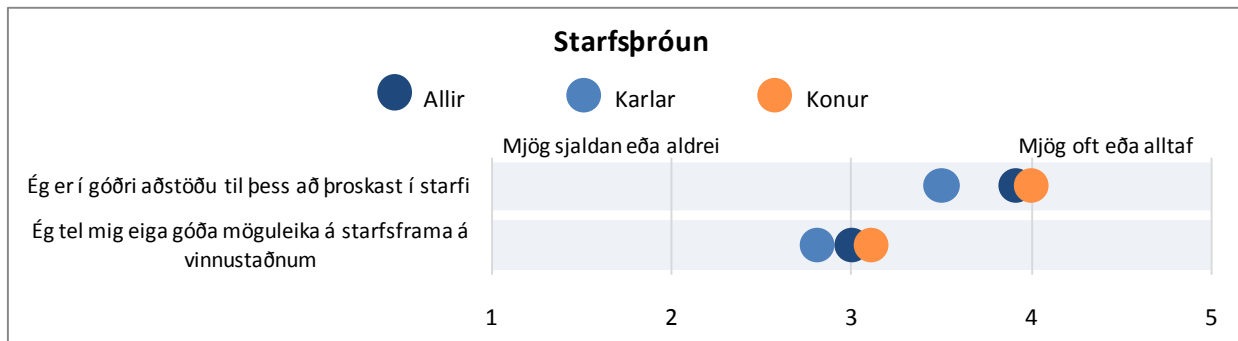

Mynd 75. Starfsþróun starfsfólksins. Greint eftir kyni

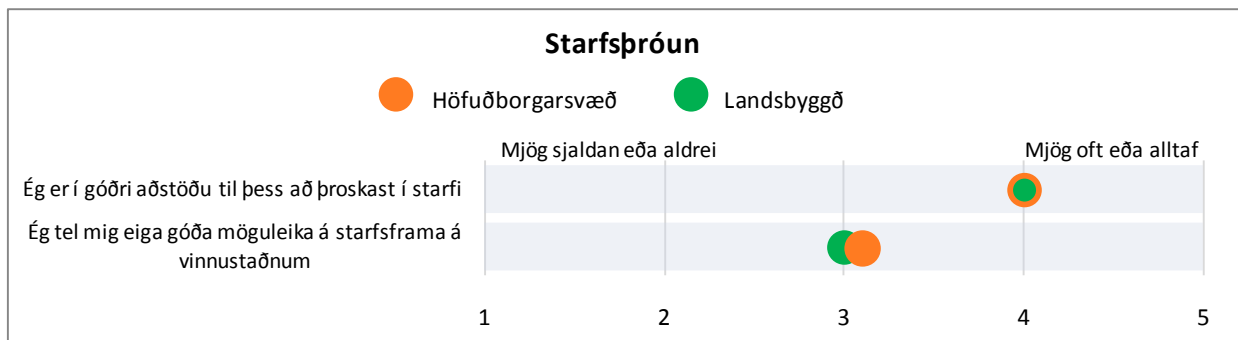

Mynd 76. Starfsþróun starfsfólksins. Greint eftir höfuðborgarsvæði og landsbyggð

Tafla 188. Ég er í góðri aðstöðu til þess að þroskast í starfi. Greint eftir kyni og aldri

Ég er í góðri aðstöðu til þess að þroskast í starfi												
		Mjög ósammála		Frekar ósammála		Hvorki ósammála né sammála		Frekar sammála		Mjög sammála		
	Fjöldi	Fjöldi	%	Fjöldi	%	Fjöldi	%	Fjöldi	%	Fjöldi	%	Meðaltal
Allir	227	7	3,1	14	6,2	36	15,9	109	48,0	61	26,9	3,9
Karlur	37	1	2,7	3	8,1	12	32,4	19	51,4	2	5,4	3,5
Konur	190	6	3,2	11	5,8	24	12,6	90	47,4	59	31,1	4,0
30 ára og yngri	12	-	-	-	-	2	16,7	6	50,0	4	33,3	4,2
31-40 ára	55	-	-	3	5,5	9	16,4	28	50,9	15	27,3	4,0
41-50 ára	66	3	4,5	4	6,1	10	15,2	36	54,5	13	19,7	3,8
51-60 ára	57	2	3,5	6	10,5	9	15,8	22	38,6	18	31,6	3,8
61 árs og eldri	23	2	8,7	1	4,3	3	13,0	10	43,5	7	30,4	3,8

Kyn: Tau-c=,18;α=,000

**Tafla 189. Ég er í góðri aðstöðu til þess að þroskast í starfi. Greint eftir búsetu****Ég er í góðri aðstöðu til þess að þroskast í starfi**

	Fjöldi	Mjög ósammála		Frekar ósammála		Hvorki ósammála né sammála		Frekar sammála		Mjög sammála		Meðaltal
		Fjöldi	%	Fjöldi	%	Fjöldi	%	Fjöldi	%	Fjöldi	%	
Öll sveitarfélög	4498	87	1,9	245	5,4	730	16,2	2017	44,8	1419	31,5	4,0
Höfuðborgarsvæði	1997	45	2,3	108	5,4	322	16,1	879	44,0	643	32,2	4,0
Landsbyggð	2501	42	1,7	137	5,5	408	16,3	1138	45,5	776	31,0	4,0

**Tafla 190. Ég tel mig eiga góða möguleika á starfsframa á vinnustaðnum. Greint eftir kyni og aldri****Ég tel mig eiga góða möguleika á starfsframa á vinnustaðnum**

	Fjöldi	Mjög ósammála		Frekar ósammála		Hvorki ósammála né sammála		Frekar sammála		Mjög sammála		Meðaltal
		Fjöldi	%	Fjöldi	%	Fjöldi	%	Fjöldi	%	Fjöldi	%	
Allir	227	26	11,5	49	21,6	79	34,8	42	18,5	31	13,7	3,0
Karlar	38	4	10,5	10	26,3	15	39,5	7	18,4	2	5,3	2,8
Konur	189	22	11,6	39	20,6	64	33,9	35	18,5	29	15,3	2,1
30 ára og yngri	12	-	-	1	8,3	3	25,0	4	33,3	4	33,3	4,0
31-40 ára	55	3	5,5	9	16,4	20	36,4	13	23,6	10	18,2	3,3
41-50 ára	65	7	10,8	13	20,0	23	35,4	16	24,6	6	9,2	3,0
51-60 ára	57	10	17,5	19	33,3	17	29,8	5	8,8	6	10,5	2,6
61 árs og eldri	23	5	21,7	4	17,4	9	39,1	2	8,7	3	13,0	2,7

Aldur: Tau-c=-,22;α=,000

**Tafla 191. Ég tel mig eiga góða möguleika á starfsframa á vinnustaðnum. Greint eftir búsetu****Ég tel mig eiga góða möguleika á starfsframa á vinnustaðnum**

	Fjöldi	Mjög ósammála		Frekar ósammála		Hvorki ósammála né sammála		Frekar sammála		Mjög sammála		Meðaltal
		Fjöldi	%	Fjöldi	%	Fjöldi	%	Fjöldi	%	Fjöldi	%	
Öll sveitarfélög	4458	540	12,1	715	16,0	1759	39,5	941	21,1	503	11,3	3,0
Höfuðborgarsvæði	1981	234	11,8	337	17,0	745	37,6	411	20,7	354	12,8	3,1
Landsbyggð	2477	306	12,4	378	15,3	1014	40,9	530	21,4	249	10,1	3,0

**Tafla 192. Hversu miklum tíma hefur þú varið í sí- og endurmenntun á sl. tveimur árum? Greint eftir kyni og aldri**

Hversu miklum tíma hefur þú varið í sí- og endurmenntun á sl. tveimur árum?									
		20 klst. eða meira		5-19 klst.		1-4 klst.		Engum	
	Fjöldi	Fjöldi	%	Fjöldi	%	Fjöldi	%	Fjöldi	%
Allir	193	105	54,4	49	25,4	15	7,8	24	12,4
Karlar	35	18	51,4	12	34,3	2	5,7	3	8,6
Konur	158	87	55,1	37	23,4	13	8,2	21	13,3
30 ára og yngri	9	8	88,9	1	11,1	-	-	-	-
31-40 ára	48	28	58,3	11	22,9	2	4,2	7	14,6
41-50 ára	55	33	60,0	11	20,0	3	5,5	8	14,5
51-60 ára	49	18	36,7	17	34,7	8	16,3	6	12,2
61 árs og eldri	19	9	47,4	5	26,3	2	10,5	3	15,8

Aldur: Tau-c=,15;α=,010

**Tafla 193. Hversu miklum tíma hefur þú varið í sí- og endurmenntun á sl. tveimur árum? Greint eftir búsetu**

Hversu miklum tíma hefur þú varið í sí- og endurmenntun á sl. tveimur árum?									
		20 klst. eða meira		5-19 klst.		1-4 klst.		Engum	
	Fjöldi	Fjöldi	%	Fjöldi	%	Fjöldi	%	Fjöldi	%
Öll sveitarfélög	4275	2290	53,6	1026	24,0	334	7,8	625	14,6
Höfuðborgarsvæði	1905	1069	56,1	447	23,5	150	7,9	239	12,5
Landsbyggð	2370	1221	51,5	579	24,4	184	7,8	386	16,3

Sveitarfélög: Tau-c=,08;α=,000

Landssvæði: Tau-c=,06;α=,001

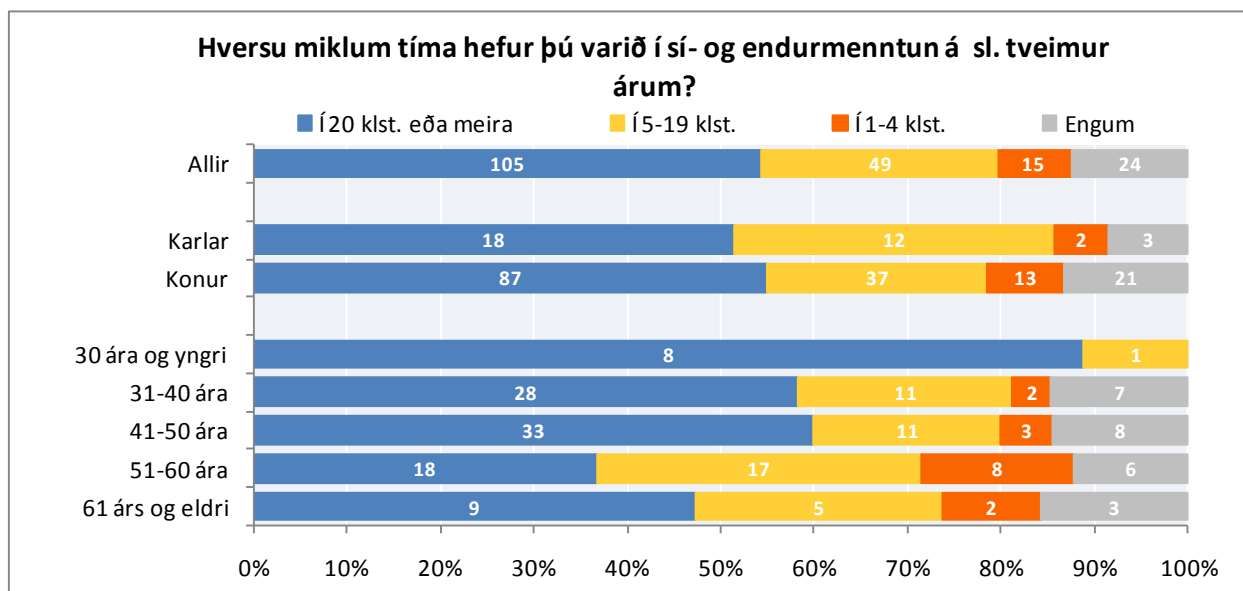
**Mynd 77. Hversu miklum tíma hefur þú varið í sí- og endurmenntun á sl. tveimur árum? Greint eftir kyni og aldri**

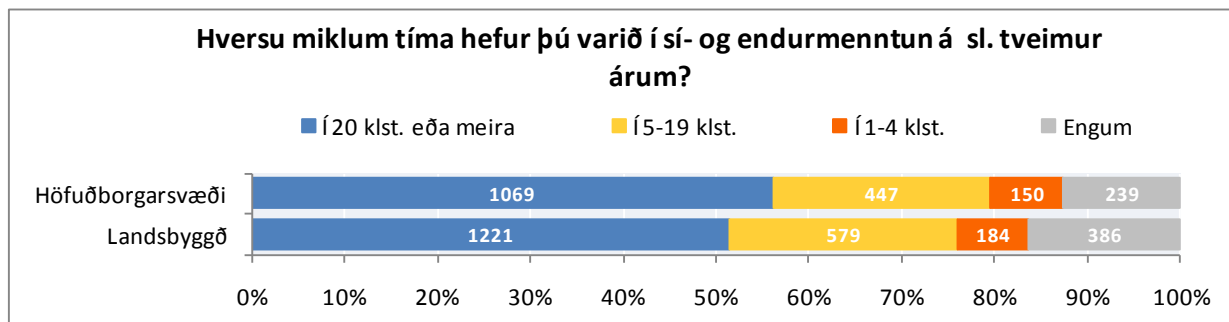

**Mynd 78.** Hversu mikinn tíma hefur þú varið í sí- og endurmenntun á sl. tveimur árum? Greint eftir höfuðborgarsvæði og landsbyggð

**Tafla 194.** Sú símenntun sem ég hef fengið á sl. 2 árum hefur nýst mér vel til að auka hæfni mína í starfi. Greint eftir kyni og aldri

Sú símenntun sem ég hef fengið á sl. 2 árum hefur nýst mér vel til að auka hæfni mína í starfi

	Fjöldi	Mjög ósammála		Frekar ósammála		Hvorki ósammála né sammála		Frekar sammála		Mjög sammála		Veit ekki	
		Fjöldi	%	Fjöldi	%	Fjöldi	%	Fjöldi	%	Fjöldi	%	Fj.	%
Allir	166	25	15,1	31	18,7	14	8,4	47	28,3	47	28,3	2	1,2
Karlar	32	9	28,1	4	12,5	2	6,3	12	37,5	5	15,6	-	-
Konur	134	16	11,9	27	20,1	12	9,0	35	26,1	42	31,3	2	1,5
30 ára og yngri	9	3	33,3	1	11,1	-	-	1	11,1	4	44,4	-	-
31-40 ára	50	6	15,0	6	15,0	2	5,0	12	30,0	14	35,0	-	-
41-50 ára	46	5	10,9	8	17,4	5	10,9	13	28,3	15	32,6	-	-
51-60 ára	42	7	16,7	12	28,6	4	9,5	10	23,8	7	16,7	2	4,8
61 árs og eldri	17	2	11,8	2	11,8	2	11,8	7	41,2	4	23,5	-	-

**Tafla 195.** Sú símenntun sem ég hef fengið á sl. 2 árum hefur nýst mér vel til að auka hæfni mína í starfi. Greint eftir búsetu

Sú símenntun sem ég hef fengið á sl. 2 árum hefur nýst mér vel til að auka hæfni mína í starfi

	Fjöldi	Mjög ósammála		Frekar ósammála		Hvorki ósammála né sammála		Frekar sammála		Mjög sammála		Veit ekki	
		Fjöldi	%	Fjöldi	%	Fjöldi	%	Fjöldi	%	Fjöldi	%	Fj.	%
Öll sveitarfélög	2921	359	12,3	370	12,7	273	9,3	768	26,3	1110	38,0	41	1,4
Höfuðborgarsvæði	1680	213	12,7	213	12,7	165	9,8	443	26,4	624	37,1	22	1,3
Landsbyggð	1241	146	11,8	157	12,7	108	8,7	325	26,2	486	39,2	19	1,5

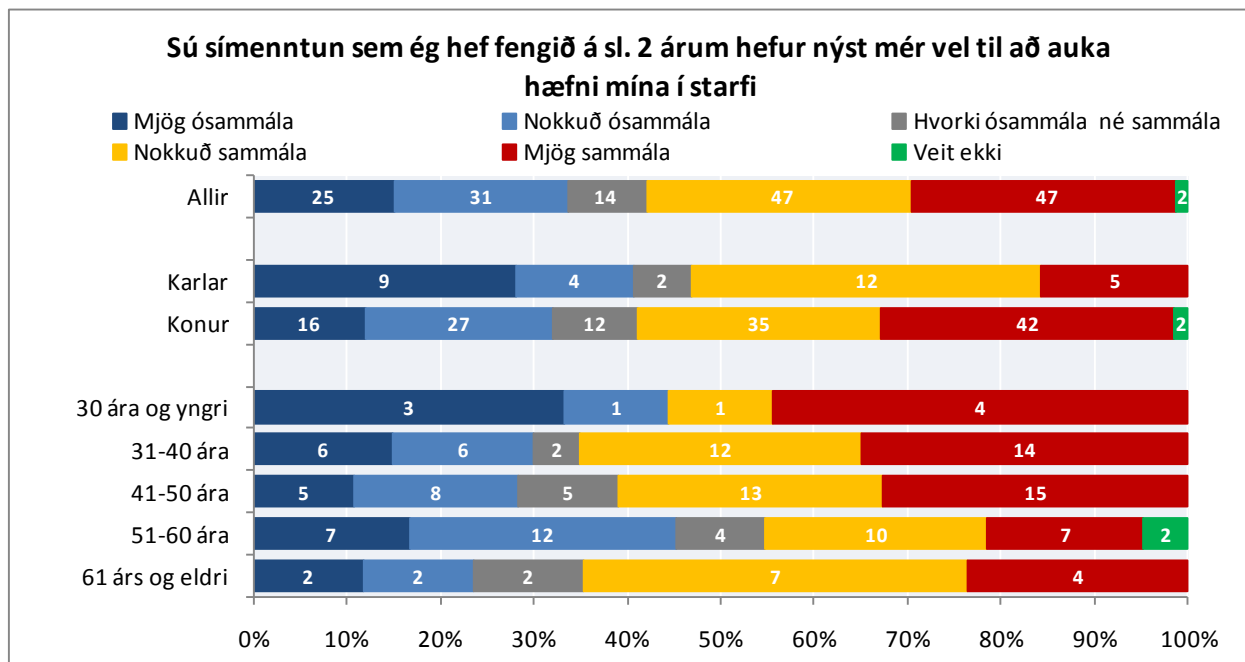

Mynd 79. Sú endurmenntun sem ég hef fengið á sl. 2 árum hefur nýst mér vel til að auka hæfni mína í starfi. Greint eftir kyni og aldri

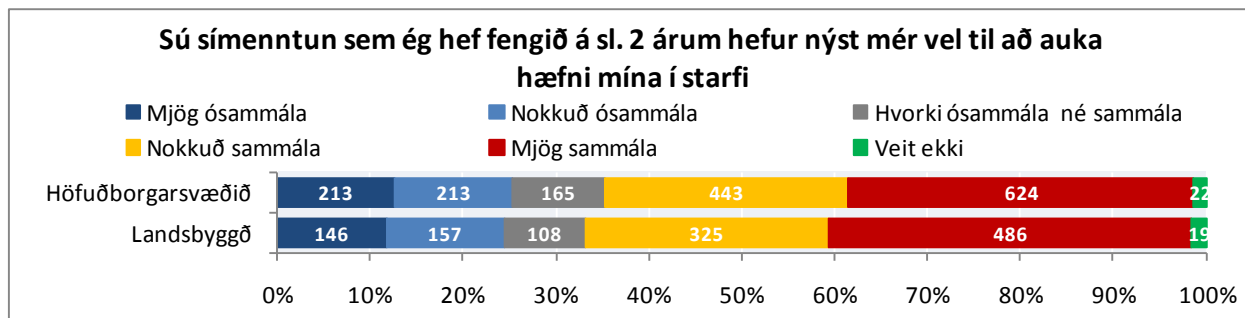

Mynd 80. Sú símenntun sem ég hef fengið á sl. 2 árum hefur nýst mér vel til að auka hæfni mína í starfi. Greint eftir höfuðborgarsvæði og landsbyggð

## STARFSMANNASAMTÖL

Spurt var hvort viðkomandi hafi farið í formlegt starfsmannasamtal á undanförunum tveimur árum.

**Tafla 196. Hefur þú farið í formlegt starfsmannasamtal á undanförunum tveimur árum? Greint eftir kyni og aldri**

Hefur þú farið í formlegt starfsmannasamtal á undanförunum tveimur árum?							
		Já, tvisvar eða oft		Já, einu sinni		Nei	
	Fjöldi	Fjöldi	%	Fjöldi	%	Fjöldi	%
Allir	196	115	58,7	59	30,1	22	11,2
Karlar	35	19	54,3	12	34,3	4	11,4
Konur	161	96	59,6	47	29,2	18	11,2
30 ára og yngri	10	5	50,0	4	40,0	1	10,0
31-40 ára	48	37	77,1	6	12,5	5	10,4
41-50 ára	57	34	59,6	17	29,8	6	10,5
51-60 ára	49	24	49,0	18	36,7	7	14,3
61 árs og eldri	19	6	31,6	12	63,2	1	5,3

Aldur: Tau-c=,17;α=,004

**Tafla 197. Hefur þú farið í formlegt starfsmannasamtal á undanförunum tveimur árum? Greint eftir búsetu**

Hefur þú farið í formlegt starfsmannasamtal á undanförunum tveimur árum?							
		Já, tvisvar eða oft		Já, einu sinni		Nei	
	Fjöldi	Fjöldi	%	Fjöldi	%	Fjöldi	%
Öll sveitarfélög	4327	2037	47,1	1240	28,7	1050	24,3
Höfuðborgarsvæði	1913	976	51,0	581	30,4	356	18,6
Landsbyggð	2414	1061	44,0	659	27,3	694	28,7

Sveitarfélög: Tau-c=,14;α=,000

Landssvæði: Tau-c=,11;α=,000

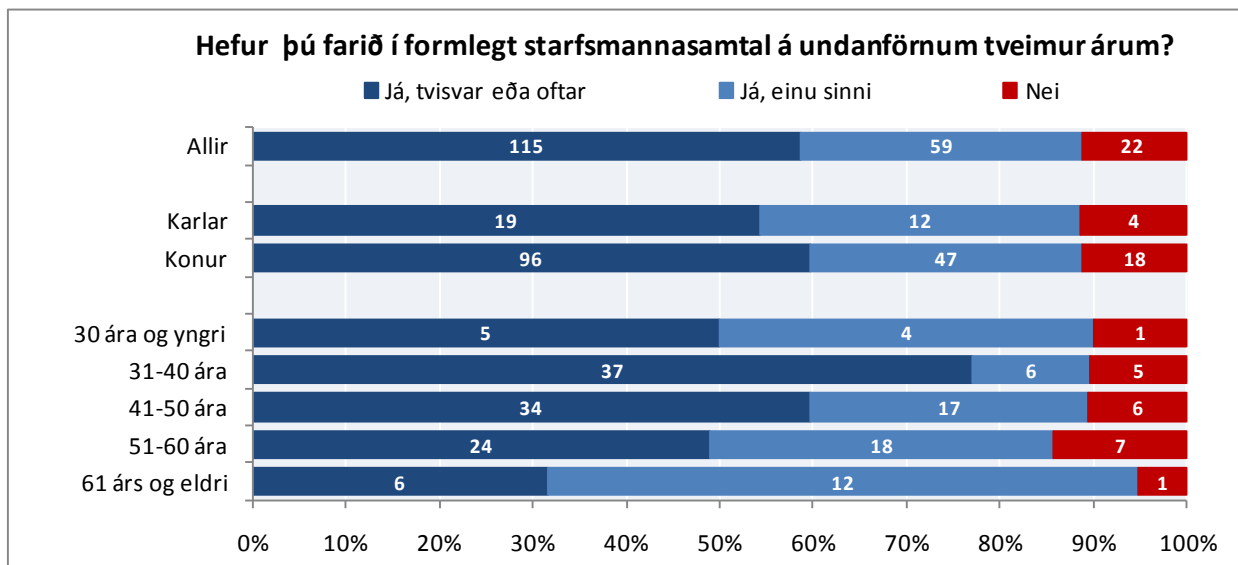

Mynd 81. Hefur þú farið í formlegt starfsmannasamtal á undanförmum tveimur árum? Greint eftir kyni og aldri

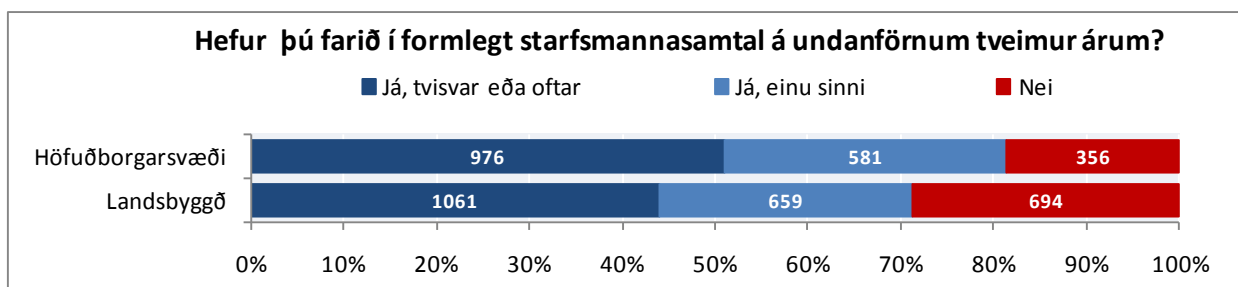

Mynd 82. Hefur þú farið í formlegt starfsmannasamtal á undanförmum tveimur árum? Greint eftir höfuðborgarsvæði og landsbyggð