

KÓPAVOGUR

**LÍÐAN, HEILSA OG STARFSTENGD
VIÐHORF**

Viðhorfskönnun meðal starfsfólks sveitarfélaga 2010

Hjördís Sigursteinsdóttir

Desember 2010

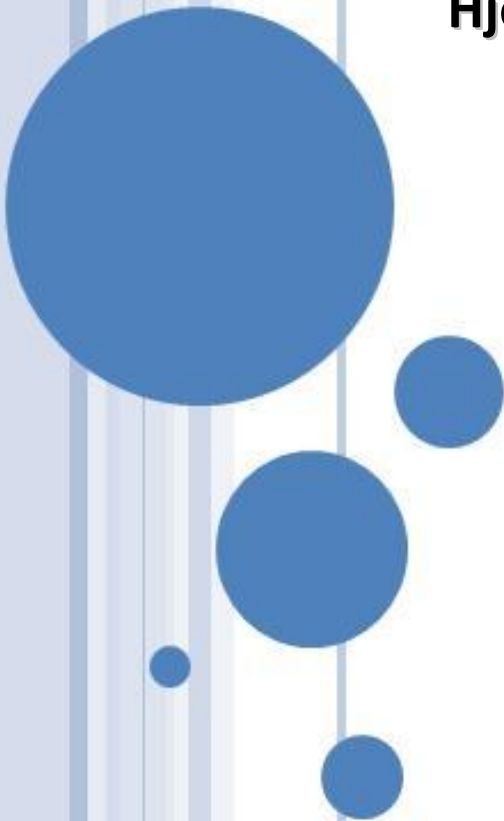

EFNISYFIRLIT

INNGANGUR	4
NOTAGILDI	4
SPURNINGALISTI	4
ÞÁTTTAKENDUR OG SVARHLUTFALL	5
ALMENNAR UPPLÝSINGAR	6
ALDUR OG KYN	6
MENNTUN	8
STARFSALDUR	10
DEILD, VINNUSTAÐUR	12
FJÖLSKYLDA	13
HJÚSKAPARSTAÐA	13
BÖRN OG ALDUR BARNA	15
VINNUÞÍMI	18
STARFSHLUTFALL	18
YFIRVINNA	20
STARFSADSTÆÐUR	22
STARFSÁNÆGJA	22
STARFSKRÖFUR	32
HLUTVERK OG VÆNTINGAR	41
FÉLAGSLEGUR STUÐNINGUR	46
VINNUAÐSTAÐA	53
STARFSANDI	55
HOLLUSTA	60
EINELTI, ÁREITNI OG OFBELDI	63
JAFNVÆGI MILLI VINNU OG EINKALÍFS	69
ALMENNT HEILSUFAR	71
SJÁLFMETIN HEILSA	71
VEIKINDAFJARVERA	76
SVEFN	82
HEILSUFARSEINKENNI OG VERKIR	85
LÍÐAN OG LÍFSGÆÐI	101
STAÐHÆFINGAR UM HUGSANIR OG TILFINNINGAR	101

STJÓRNUN OG STJÓRNUNARTENGDIR ÞÆTTIR	108
STJÓRNUN ALMENNT	108
UPPLÝSINGAMIÐLUN	118
MANNAUÐSSTJÓRNUN.....	123
STARFSLÝSINGAR	123
STARFSÞRÓUN	125
STARFSMANNASAMTÖL	131

INNGANGUR

Í þessari skýrslu koma fram meginniðurstöður rannsóknar á líðan, heilsu og starfstengdum viðhorfum starfsfólks Kópavogsbæjar sem framkvæmd var í apríl 2010.

Rannsóknin er hluti af stærra verkefni þar sem skoðuð eru líðan, heilsa og starfstengd viðhorf starfsfólks 20 sveitarfélaga á Íslandi á tímum efnahagsþrenginga. Um er að ræða langtíma rannsókn og er þessi áfangi sá fyrsti af þremur. Þau sveitarfélög sem taka þátt í rannsókninni eru: Akranes, Akureyri, Álftanes, Árborg, Borgarbyggð, Fjallabyggð, Fljótdalshérað, Garðabær, Grindavík, Hafnarfjörður, Hornafjörður, Hveragerði, Ísafjarðarbær, Kópavogur, Mosfellsbær, Norðurþing, Reykjanesbær, Seltjarnarnes, Skagafjörður og Vestmannaeyjar.

Rannsóknin er jafnframt liður í doktorsverkefni Hjördísar Sigursteinsdóttur í félagsfræði við Háskóla Íslands. Leiðbeinandi og ábyrgðarmaður rannsóknarinnar er Dr. Guðbjörg Linda Rafnsdóttir, prófessor við félags- og mannvísindadeild Háskóla Íslands. Vísindasiðanefnd hefur gefið leyfi fyrir rannsókninni.

NOTAGILDI

Rannsókn á líðan, heilsu og starfstengdum viðhorfum starfsfólks veitir mikilvægar upplýsingar sem gagnast stjórnendum sveitarfélaga sem og samtökum sveitarfélaga til að stuðla að bættu starfsumhverfi starfsfólksins. Stjórnendur fá tækifæri til að meta hvort og þá hveða aðgerða er þörf til að bæta líðan starfsfólks í starfi. Niðurstöður rannsóknarinnar geta þannig orðið ávinningur fyrir starfsmenn sveitarfélaganna með tilliti til vinnuverndar.

Upplýsingarnar veita einnig stjórnendum innan ákveðinna sviða/deilda sveitarfélaga góða heildarsýn á líðan, heilsu og vinnutengd viðhorf starfsfólks síns í samanburði við aðrar deildir/svið og önnur sveitarfélög.

Þessi rannsókn mun auk þess hafa töluvert fræðilegt gildi á sviði vinnustaðarannsókna, bæði vegna endurtekinna mælinga og samspils meginlegrar og eigindlegrar gagnaöflunar en ekki síst vegna þess fjölda starfsmanna sem tók þátt í rannsókninni.

SPURNINGALISTI

Spurningalistinn sem notaður er í rannsókninni samanstendur af spurningum sem notaðar hafa verið áður í öðrum rannsóknum. Langflestar spurningarnar koma úr QPS Nordic (Norræna spurningalistanum um sálfélagslega þætti í vinnunni) í þýðingu Hólmfríðar K. Gunnarsdóttur. Auk þess eru spurningar úr spurningalista Lýðheilsustöðvar um heilsufar þátttakenda og spurningar úr könnun á starfsumhverfi ríkisstarfsmanna og stjórnunarháttum á vinnustað.

ÞÁTTTAKENDUR OG SVARHLUTFALL

Upplýsingasöfnun í öllum 20 sveitarfélögum fór fram í febrúar, mars og apríl 2010. Það voru 7.329 starfsmenn í 20 sveitarfélögum sem uppfylltu skilyrði fyrir þátttöku í könnuninni, þ.e. að vera í 50% eða hærra starfshlutfalli, hafa þekkt netfang og vera í starfi hjá sveitarfélaginu þegar könnunin var send út. Eftir þrjár ítrekanir til þátttakenda fengust svör við spurningalistanum frá 4.908 þátttakendum. Svarhlutfallið er 67%. Það kom hins vegar í ljós að 184 þátttakendur höfðu einungis svarað sumum bakgrunnsbreytanna og jafnvel engum og ekki svarað neinum spurningum. Nettósvvarhlutfall er því 64,5%.

Það voru 945 starfsmenn Kópavogsbæjar sem fengu könnunina senda á virkt netfang og 582 þeirra svöruðu spurningalistanum. Nettó svarhlutfall hjá Kópavogsbæ er 61,6%.

Í samanburði á svörum við önnur sveitarfélög þarf að hafa í huga að könnunin náði ekki alstaðar til sambærilegra hópa. Hjá Akureyrarbæ og Hafnarfjarðarbæ er um að ræða allt starfsfólk, líka þá sem eru í útistöfum, en í sumum öðrum sveitarfélögum var einungis leitað til þeirra sem hafa þekkt netfang hjá sveitarfélaginu. Verkefni sveitarfélaga eru heldur ekki alstaðar þau sömu, t.d. er hjá Akureyrarbæ um að ræða starfsfólk öldrunarheimila, heilsugæslu og við málefni fatlaðra sem vinnur yfirleitt ekki hjá öðrum sveitarfélögum.

Tafla 1. Fjöldi þátttakenda eftir sveitarfélögum og nettósvvarhlutfall

Nettó svarhlutfall starfsmanna sveitarfélaga 2010			
	Fjöldi starfsfólk	Fjöldi svarenda sem svöruðu spurningalistanum sjálfum að einhverju eða öllu leyti	Nettó svarhlutfall
Akranes	272	192	70,6%
Akureyri	1.613	1.030	63,9%
Álftanes	76	54	71,1%
Árborg	421	254	60,3%
Borgarbyggð	126	100	79,4%
Fjallabyggð	79	57	72,2%
Fljótaldalshérað	254	161	63,4%
Garðabær	356	247	69,4%
Grindavík	123	78	63,4%
Hafnarfjörður	1402	860	61,3%
Hornafjörður	79	51	64,6%
Hveragerði	74	55	74,3%
Ísafjörður	136	102	75,0%
Kópavogur	945	582	61,6%
Mosfellsbær	415	257	61,9%
Norðurþing	170	108	63,5%
Reykjanesbær	302	211	69,9%
Seltjarnarnes	166	105	63,3%
Skagafjörður	191	135	70,7%
Vestmannaeyjar	129	85	65,9%
Samtals:	7.329	4.724	64,5%

ALMENNAR UPPLÝSINGAR

Í þessum kafla er að finna almennar upplýsingar um þátttakendur í rannsókninni. Þetta eru upplýsingar um aldur, kyn, menntun, starfsaldur og svið.

ALDUR OG KYN

Tafla 2. Flokkaður aldur þátttakenda. Greint eftir kyni

Flokkaður aldur þátttakenda											
	Fjöldi	30 ára og yngri		31-40 ára		41-50 ára		51-60 ára		61 árs og eldri	
		Fjöldi	%	Fjöldi	%	Fjöldi	%	Fjöldi	%	Fjöldi	%
Allir	554	63	11,4	125	22,6	165	29,8	156	28,2	45	8,1
Karlar	96	14	14,6	23	24,0	21	21,9	31	32,3	7	7,3
Konur	458	49	10,7	102	22,3	144	31,4	125	27,3	38	8,3

Tafla 3. Flokkaður aldur þátttakenda. Greint eftir búsetu

Flokkaður aldur þátttakenda											
	Fjöldi	30 ára og yngri		31-40 ára		41-50 ára		51-60 ára		61 árs og eldri	
		Fjöldi	%	Fjöldi	%	Fjöldi	%	Fjöldi	%	Fjöldi	%
Öll sveitarfélög	4.504	4411	19,8	1175	26,1	1355	30,1	1120	24,9	413	9,2
Akureyri	985	101	10,3	244	24,8	292	29,6	233	23,7	115	11,7
Hafnarfjörður	802	107	13,3	202	25,2	222	27,7	206	25,7	65	8,1
Kópavogur	557	63	11,3	125	22,4	166	29,8	156	28,0	47	8,4
Höfuðborgarsvæði	1991	215	10,8	489	24,6	583	29,3	530	26,6	174	8,7
Landsbyggð	2513	226	9,0	686	27,3	772	30,7	590	23,5	239	9,5

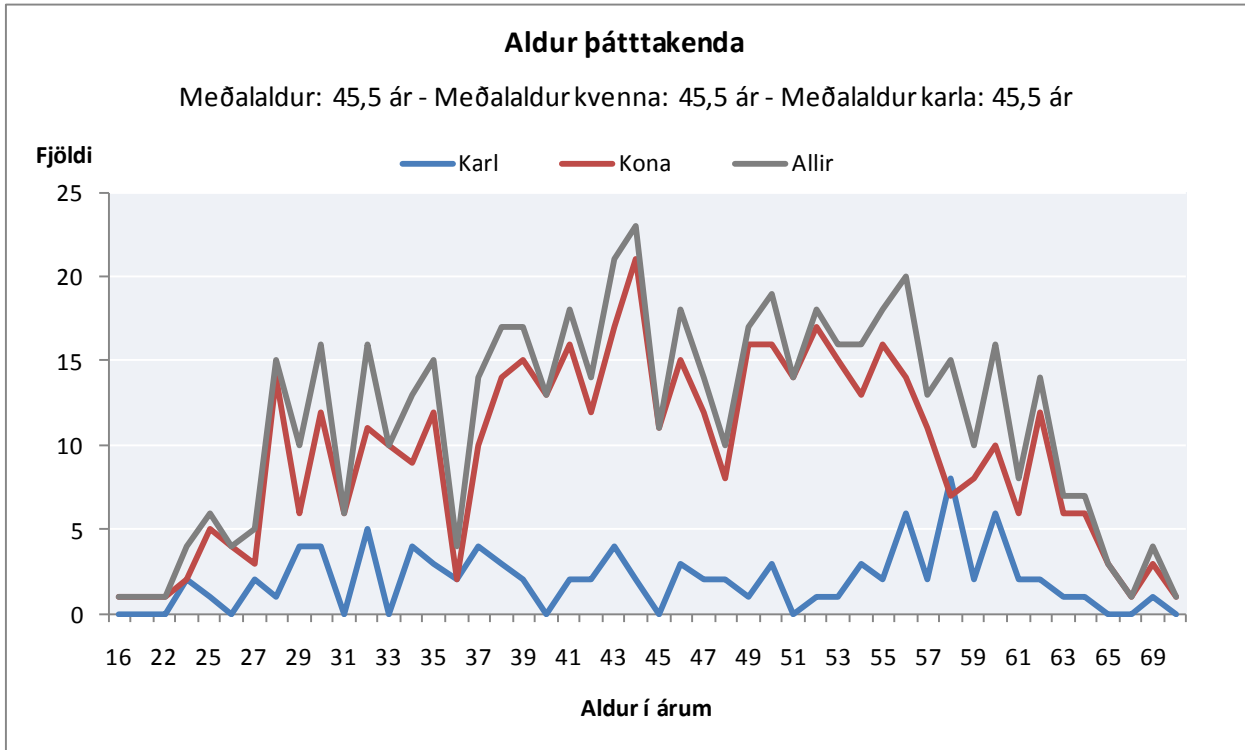

Mynd 1. Aldur þátttakenda í Kópavogi

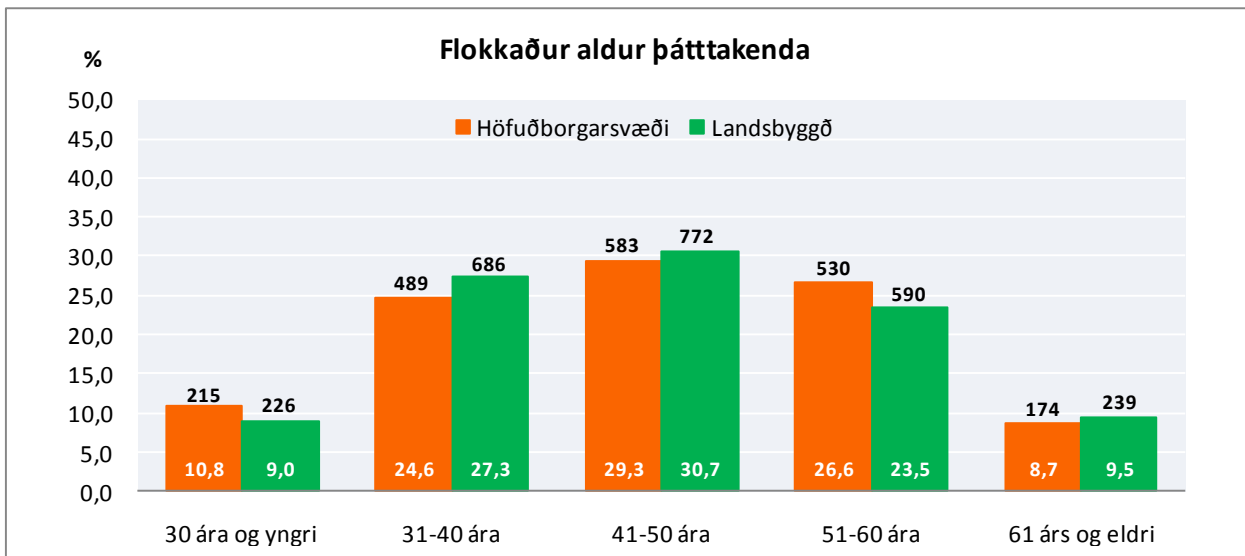

Mynd 2. Flokkadur aldur þátttakenda eftir höfuðborgarsvæði og landsbyggð

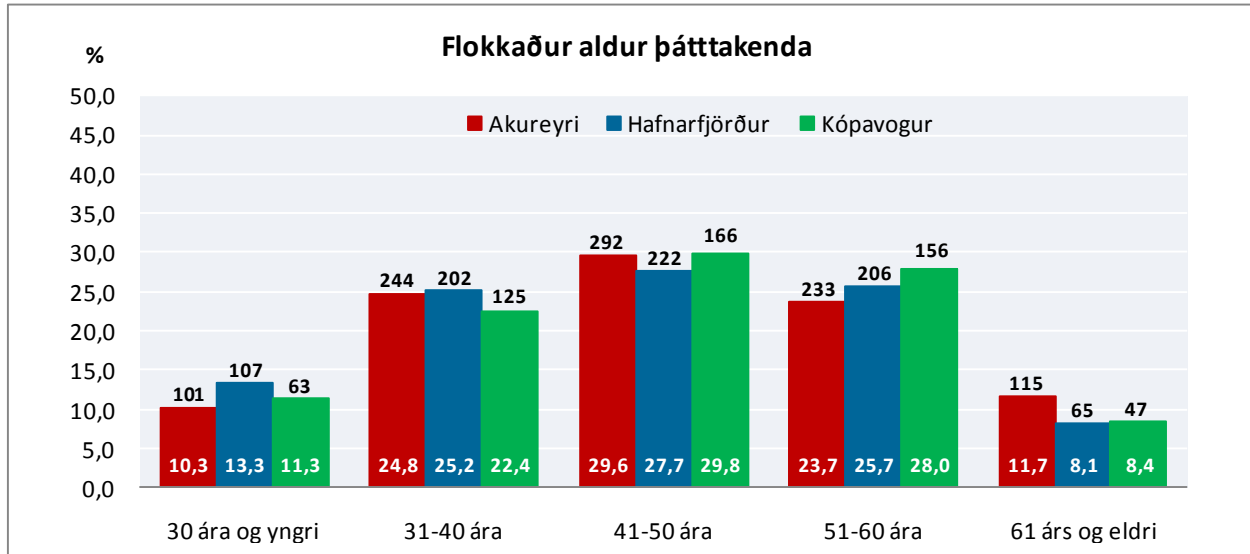

Mynd 3. Flokkar áldur þátttakenda. Greint eftir Akureyrarbæ, Hafnarfjarðarbæ og Kópavogsbæ

MENNTUN

Menntun var flokkuð í sjö flokka: (1) grunnskóla- gagnfræðapróf, (2) próf í iðngrein eða annað starfsnám, (3) stúdentspróf, (4) styttra framhaldsnám, (5) kandidatepróf, B.A. eða B.Sc próf (fyrsta háskólagráða), (6) framhaldsnám á háskólastigi (mastersgráða, doktorsgráða eða sambærilegt) og (7) annað nám.

Tafla 4. Hvaða menntun hefur þú? Greint eftir kyni og aldri

	Hvaða menntun hefur þú?										
	Fjöldi	Grunnskóla- eða gagnfræðapróf		Próf í iðngrein eða annað starfsnám		Stúdentspróf		Háskólapróf		Annað nám	
		Fjöldi	%	Fjöldi	%	Fjöldi	%	Fjöldi	%	Fjöldi	%
Allir	576	31	5,4	19	3,3	33	5,7	470	71,6	23	4,0
Karlar	102	2	2,0	6	5,9	8	7,8	84	82,4	2	2,0
Konur	470	29	6,2	13	2,8	24	5,1	383	81,5	21	4,5
30 ára og yngri	63	1	1,6	1	1,6	11	17,5	50	79,4	-	-
31-40 ára	125	2	1,6	2	1,6	2	1,6	106	92,8	3	2,4
41-50 ára	165	12	7,3	4	2,4	9	5,5	134	81,1	6	3,6
51-60 ára	156	11	7,1	7	4,5	6	3,8	121	77,7	11	7,1
61 árs og eldri	46	4	8,7	3	6,5	3	6,5	33	71,8	3	6,5

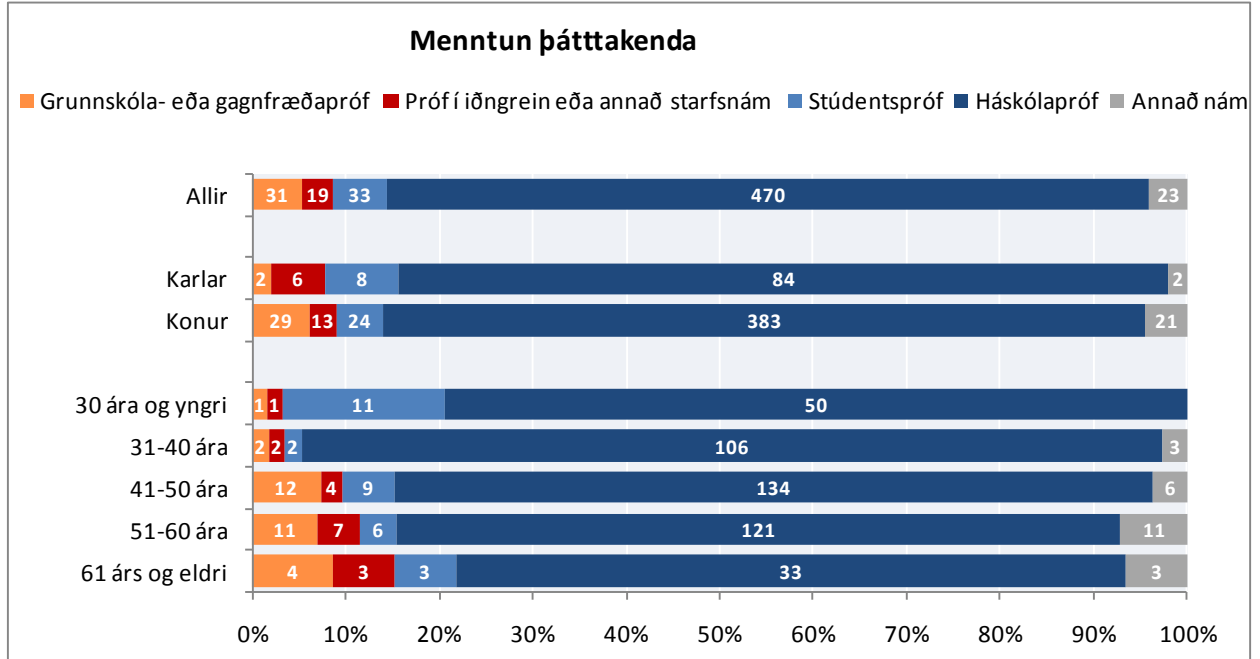

Mynd 4. Menntun þátttakenda. Greint eftir kyni og aldri

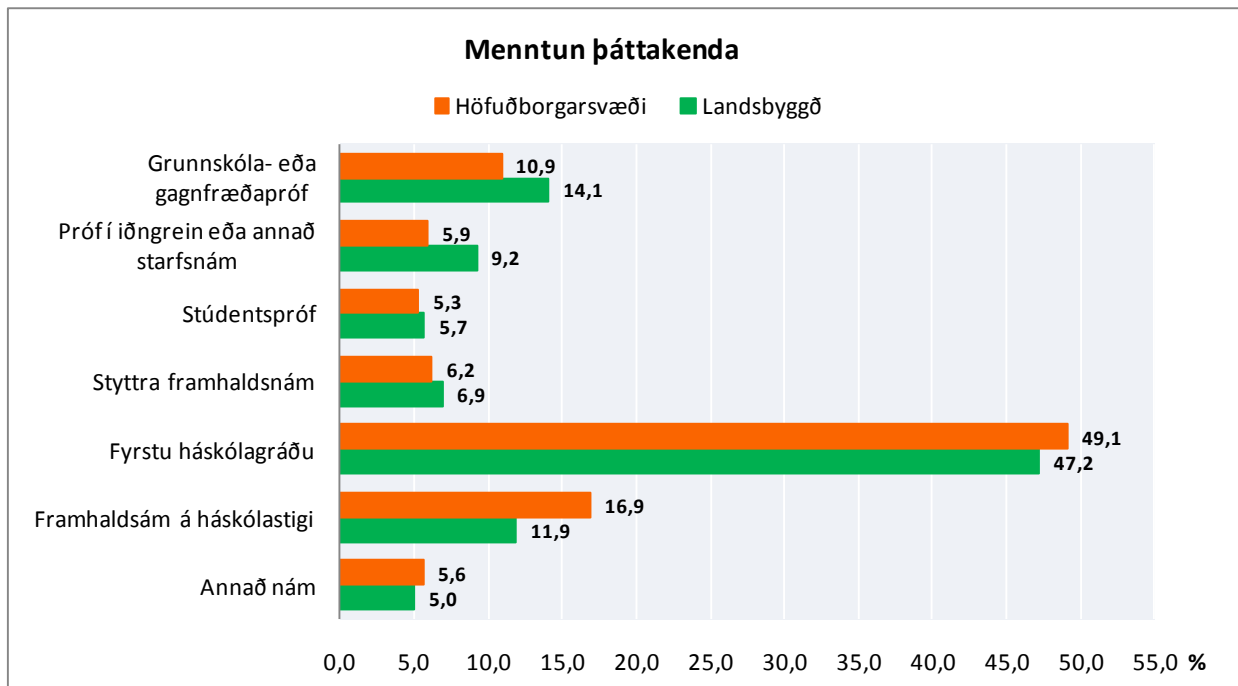

Mynd 5. Hvaða menntun hefur þú? Greint eftir höfuðborgarsvæði og landsbyggð

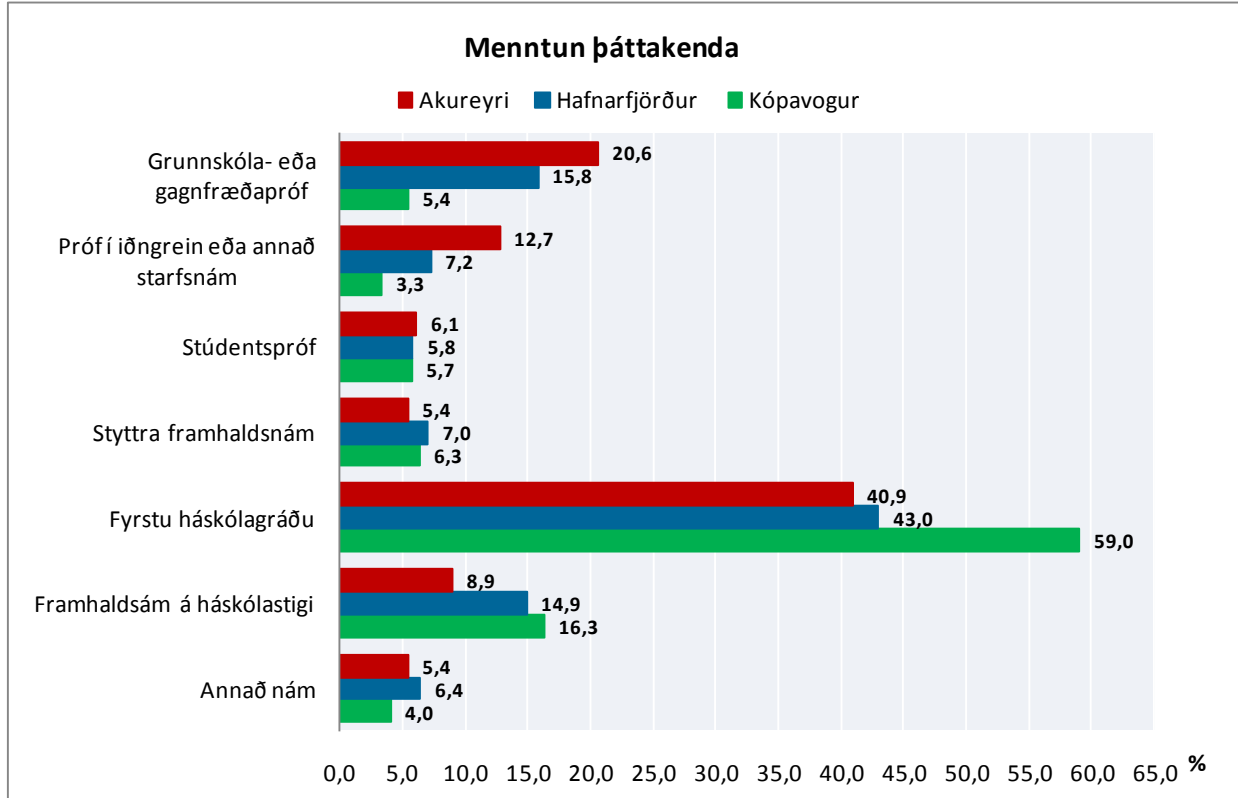

Mynd 6. Hvaða menntun hefur þú? Greint eftir Akureyri, Hafnarfirði og Kópavogi

STARFSALDUR

Tafla 5. Hve lengi hefur þú starfað á núverandi vinnustað? Greint eftir kyni og aldri

	Fjöldi	Skemur en ár		1-5 ár		6-10 ár		11-20 ár		21 ár eða lengur	
		Fjöldi	%	Fjöldi	%	Fjöldi	%	Fjöldi	%	Fjöldi	%
Allir	568	30	5,3	236	41,5	141	24,8	113	19,9	48	8,2
Karlar	99	9	9,1	39	39,4	22	22,2	19	19,2	10	10,1
Konur	464	21	4,5	196	42,2	118	25,4	92	19,8	37	8,0
30 ára og yngri	63	9	14,3	50	79,4	4	6,3	-	-	-	-
31-40 ára	122	17	13,9	69	56,6	23	18,9	12	9,8	1	0,8
41-50 ára	161	1	0,6	62	38,5	60	37,3	34	21,1	4	2,5
51-60 ára	154	3	1,9	38	24,7	38	24,7	52	33,8	23	14,9
61 árs og eldri	47	-	-	10	21,3	9	19,1	13	27,7	15	31,9

Aldur: Tau-c=,41;α=,000

Tafla 6. Hve lengi hefur þú starfað á núverandi vinnustað? Greint eftir búsetu

	Skemur en ár			1-5 ár		6-10 ár		11-20 ár		21 ár eða lengur	
	Fjöldi	Fjöldi	%	Fjöldi	%	Fjöldi	%	Fjöldi	%	Fjöldi	%
Öll sveitarfélög	4613	350	7,6	1867	40,5	1067	23,2	891	19,3	438	9,5
Akureyri	999	105	10,5	381	38,1	226	22,6	202	20,2	85	8,5
Hafnarfjörður	837	70	8,4	362	43,2	189	22,6	155	18,5	61	7,3
Kópavogur	568	30	5,3	236	41,5	141	24,8	11	19,9	48	8,5
Höfuðborgarsvæði	2050	152	7,4	867	42,3	482	23,5	381	18,6	168	8,2
Landsbyggð	2563	198	7,7	1000	39,0	585	22,8	510	19,9	270	10,5

Svæði: Tau-c=,04;α=,015

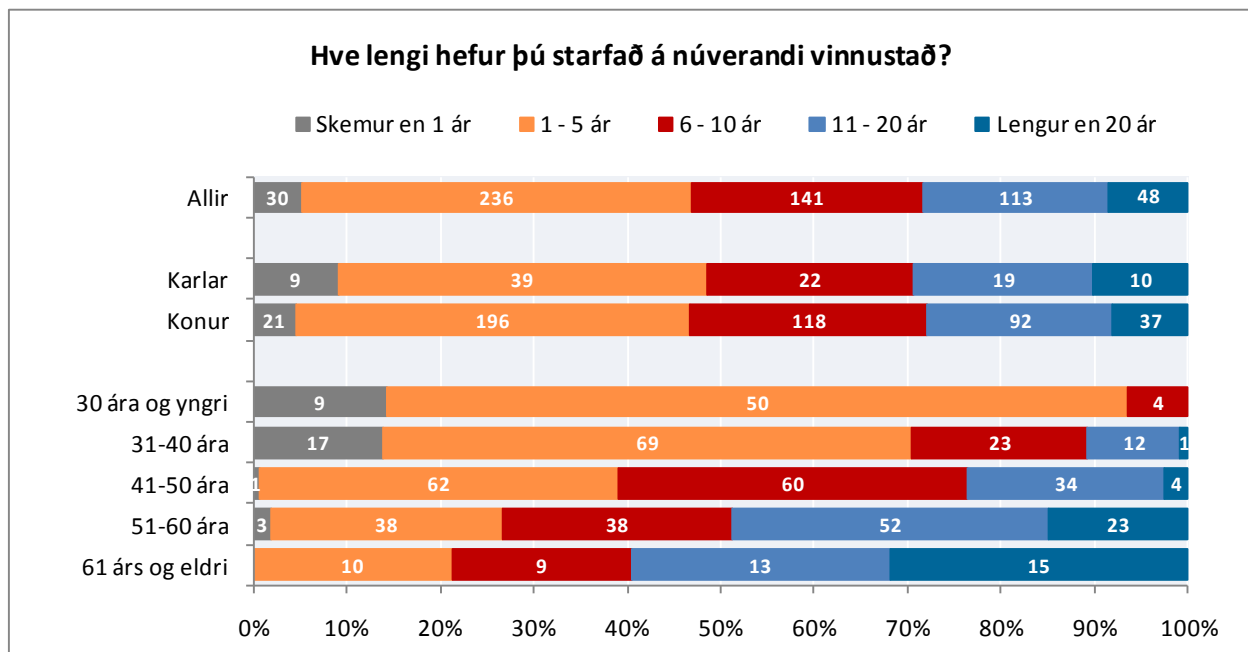

Mynd 7. Hve lengi hefur þú starfað á núverandi vinnustað? Greint eftir kyni og aldri

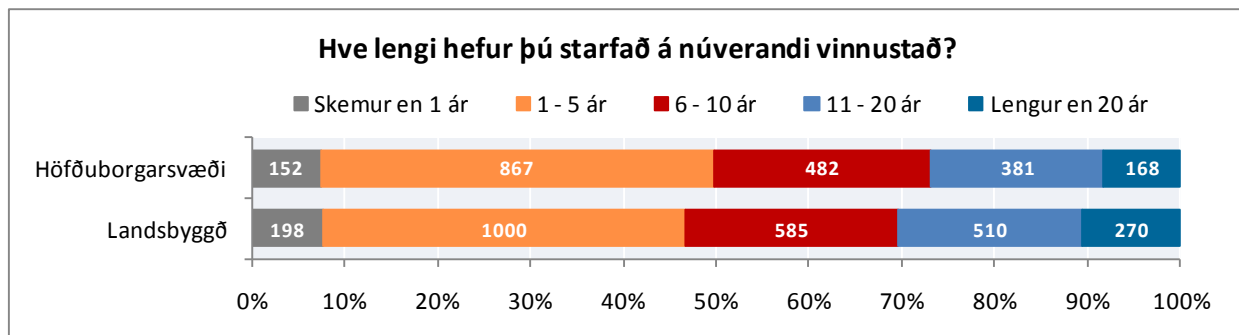

Mynd 8. Hve lengi hefur þú starfað á núverandi vinnustað? Greint eftir höfuðborgarsvæði og landsbyggð

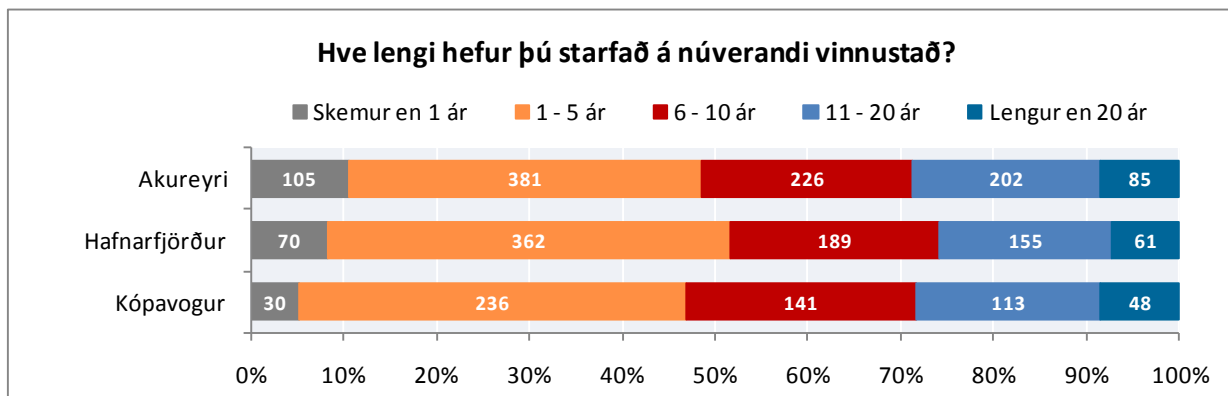

Mynd 9. Hve lengi hefur þú starfað á núverandi vinnustað? Greint eftir Akureyri, Hafnarfirði og Kópavogi

DEILD, VINNUSTAÐUR

Tafla 7. Hvaða sviði tilheyrir þú? Greint eftir kyni og aldri

	Svið sveitarfélagsins													
	Fjöldi	Skipulags- og umhverfissvið		Fjármála- og stjórnsýslusvið		Félagssvið		Fræðslusvið		Tómstunda- og menningarsvið		Framkvæmda- og tæknisvið		
		Fjöldi	%	Fjöldi	%	Fjöldi	%	Fjöldi	%	Fjöldi	%	Fjöldi	%	
Allir	556	5	0,9	34	6,1	46	8,3	396	71,2	63	11,3	12	2,2	
Karlar	98	1	1,0	16	16,3	7	7,1	45	45,9	19	19,4	10	10,2	
Konur	453	4	0,9	18	4,0	39	8,6	347	76,6	43	9,5	2	0,4	
30 ára og yngri	62	0	0,0	3	4,8	7	11,3	40	64,5	11	17,7	1	1,6	
31-40 ára	122	1	0,8	5	4,1	9	7,4	95	77,9	11	9,0	1	0,8	
41-50 ára	155	2	1,3	8	5,2	12	7,7	116	74,8	15	9,7	2	1,3	
51-60 ára	151	1	0,7	14	9,3	11	7,3	103	68,2	18	11,9	4	2,6	
61 árs og eldri	46	1	2,2	4	8,7	6	13,0	26	56,5	6	13,0	3	6,5	

FJÖLSKYLDA

Í þessum kafla er að finna svör við spurningum sem snerta fjölskyldu þátttakenda. Þetta eru spurningar um hjúskaparstöðu, hversu mörg börn eru á framfæri þátttakanda og á hvaða aldri þau eru.

HJÚSKAPARSTAÐA

Tafla 8. Hjúskaparstaða. Greint eftir kyni og aldri

	Hjúskaparstaða?				
	Fjöldi	Giftur/sambúð		Einhleyp(ur)/fráskilin(n)/ekkill/ekkjja	
		Fjöldi	%	Fjöldi	%
Allir	575	470	81,7	105	18,3
Karlar	99	82	82,8	17	17,2
Konur	472	385	81,6	87	18,4
30 ára og yngri	63	46	73,0	17	27,0
31-40 ára	123	105	85,4	18	14,6
41-50 ára	165	137	83,0	28	17,0
51-60 ára	156	125	80,1	31	19,9
61 árs og eldri	47	39	83,0	8	17,0

Tafla 9. Hjúskaparstaða. Greint eftir búsetu

	Hjúskaparstaða				
	Fjöldi	Giftur/sambúð		Einhleyp(ur)/fráskilin(n)/ekkill/ekkjja	
		Fjöldi	%	Fjöldi	%
Öll sveitarfélög	4672	3878	83,0	794	17,0
Akureyri	1020	817	80,1	203	19,9
Hafnarfjörður	846	674	79,7	172	20,3
Kópavogur	575	470	81,7	105	18,3
Höfuðborgarsvæði	2072	1696	81,9	376	18,1
Landsbyggð	2600	2182	83,9	418	16,1

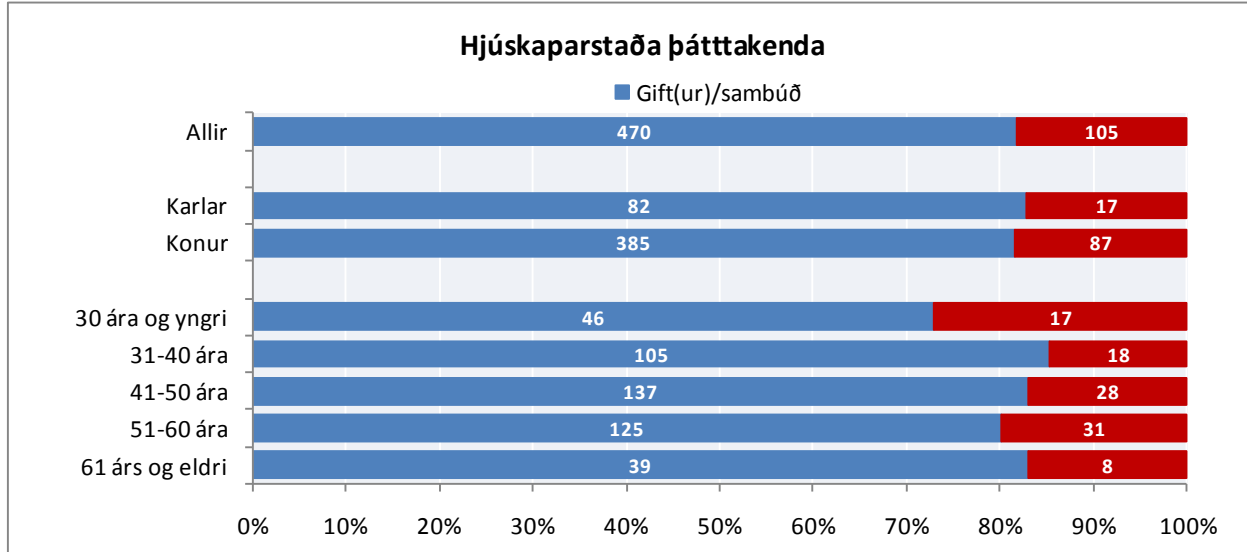

Mynd 10. Hjúskaparstaða þátttakenda. Greint eftir kyni og aldri

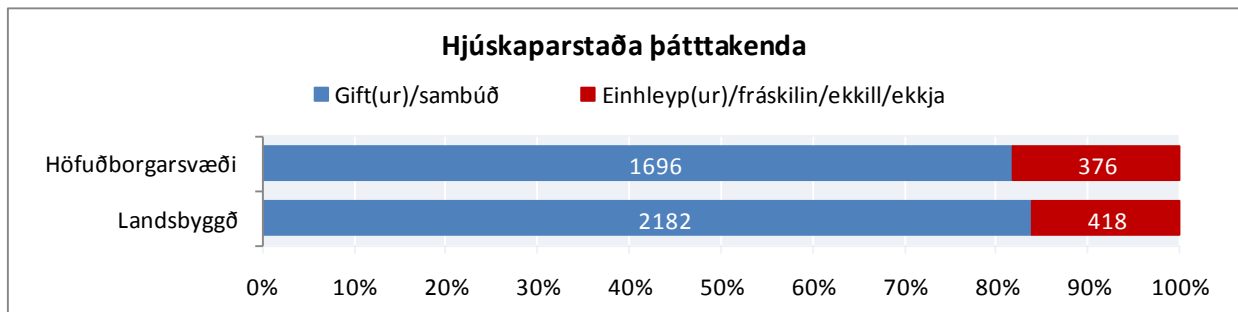

Mynd 11. Hjúskaparstaða þátttakenda. Greint eftir höfuðborgarsvæði og landsbyggð

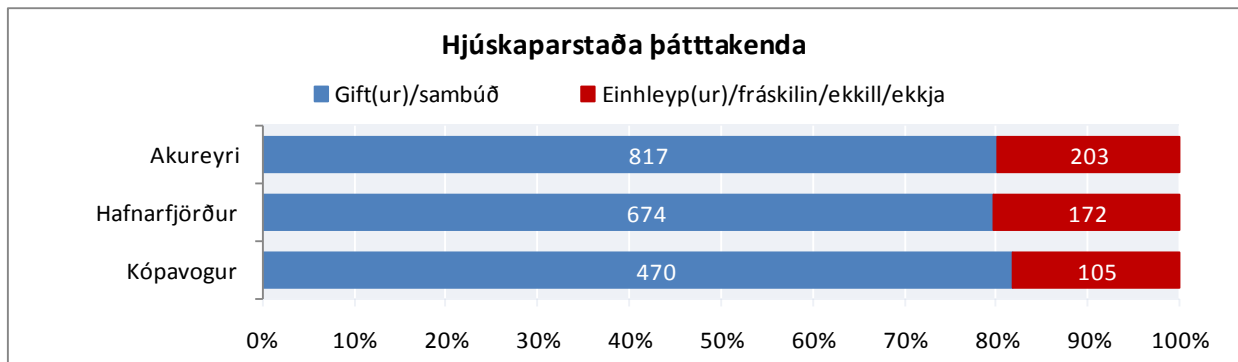

Mynd 12. Hjúskaparstaða þátttakenda. Greint eftir Akureyri, Hafnarfirði og Kópavogi

BÖRN OG ALDUR BARNA

Spurt var hversu margir, 20 ára og yngri, byggju á heimilinu og væru á framfæri þátttakenda. Barna er átt við eigin börn, fósturbörn og stjúpbörn.

Tafla 10. Hversu margir, 20 ára eða yngri, búa á heimilinu sem eru á þínu framfæri? Greint eftir kyni og aldri

	Fjöldi	Enginn		Einn		Tveir		Þrír		Fjórir eða fleiri	
		Fjöldi	%	Fjöldi	%	Fjöldi	%	Fjöldi	%	Fjöldi	%
Allir	576	191	33,2	143	24,8	149	25,9	76	13,2	17	3,0
Karlar	102	39	38,2	29	28,4	24	23,5	6	5,9	4	3,9
Konur	470	151	32,1	112	23,8	125	26,6	69	14,7	13	2,8
30 ára og yngri	63	28	44,4	24	38,1	8	12,7	3	4,8	-	-
31-40 ára	125	9	7,2	25	20,0	53	42,4	33	26,4	5	4,0
41-50 ára	165	20	12,1	43	26,1	60	36,4	34	20,6	8	4,8
51-60 ára	155	87	56,1	40	25,8	22	14,2	3	1,9	3	1,9
61 árs og eldri	47	43	91,5	4	8,5	-	-	-	-	-	-

Kyn: Tau-c=,07;α=,046

Aldur: Tau-c=-,29;α=,000

Tafla 11. Hversu margir, 20 ára eða yngri, búa á heimilinu sem eru á þínu framfæri? Greint eftir búsetu

	Fjöldi	Enginn		Einn		Tveir		Þrír		Fjórir eða fleiri	
		Fjöldi	%	Fjöldi	%	Fjöldi	%	Fjöldi	%	Fjöldi	%
Öll sveitarfélög	4.655	1.542	33,1	1.049	22,5	1.216	26,1	705	15,1	143	3,1
Akureyri	1.014	373	36,8	223	22,0	230	22,7	150	14,8	38	3,7
Hafnarfjörður	839	297	35,4	207	24,7	197	23,5	124	14,7	14	1,7
Kópavogur	576	191	33,2	143	24,8	149	25,9	76	13,2	17	3,0
Höfuðborgarsvæði	2.064	705	34,2	476	23,1	525	25,4	304	14,7	54	2,6
Landsbyggð	2.591	837	32,3	573	22,2	691	26,7	401	15,5	89	3,4

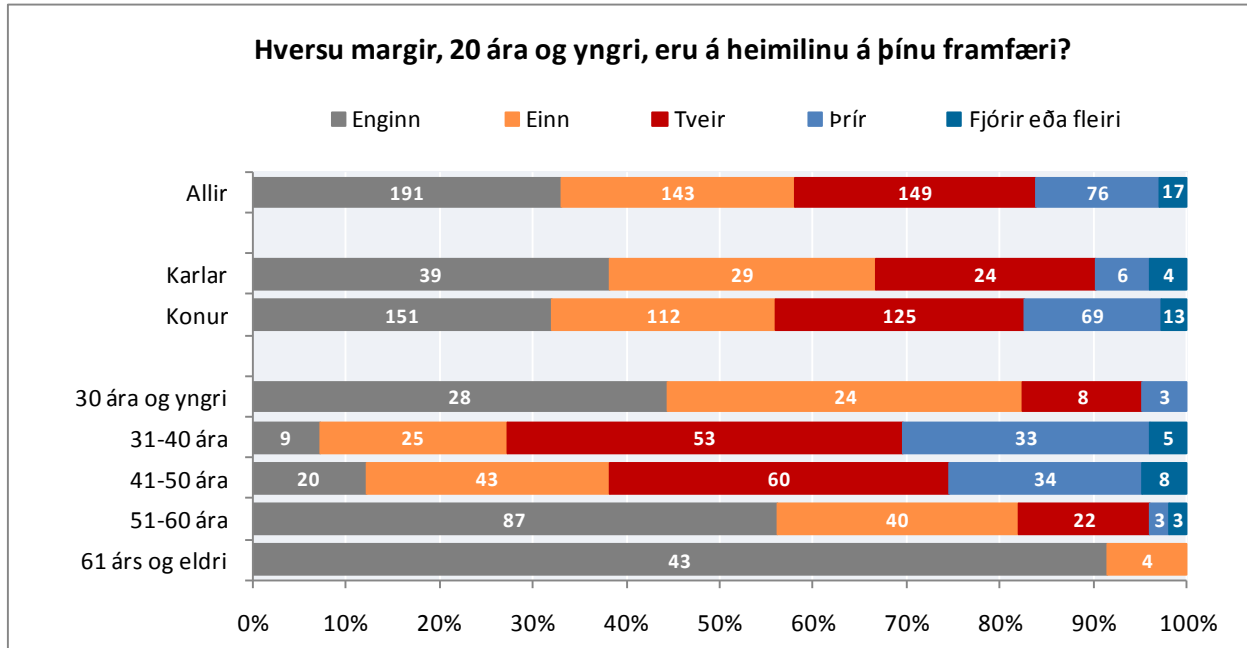

Mynd 13. Hversu margir, 20 ára og yngri, búa á heimilinu sem eru á þínu framfæri? Greint eftir kyni og aldri

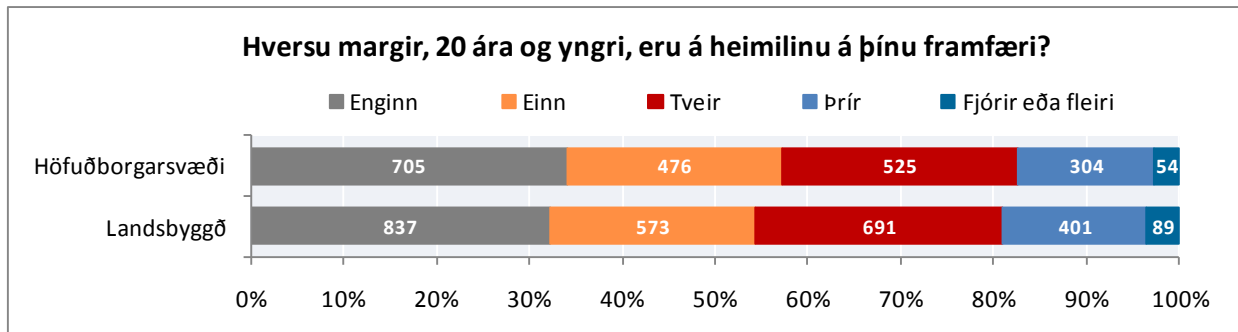

Mynd 14. Hve margir, 20 ára og yngri, búa á heimilinu sem eru á þínu framfæri? Greint eftir höfuðborgarsvæði og landsbyggð

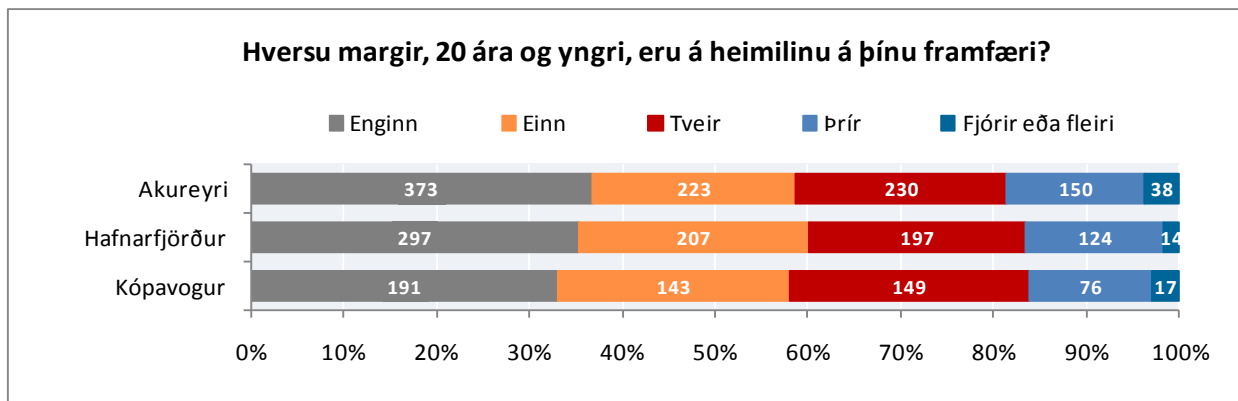

Mynd 15. Hve margir, 20 ára og yngri, búa á heimilinu sem eru á þínu framfæri? Greint eftir Akureyri, Hafnarfirði og Kópavogi

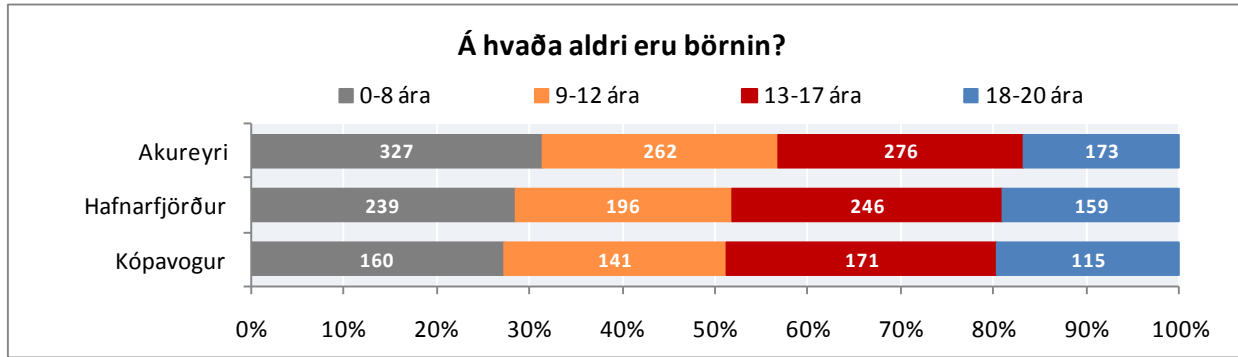

Mynd 16. Á hvaða aldri eru börnin? Greint eftir Akureyri, Hafnarfirði og Kópavogi

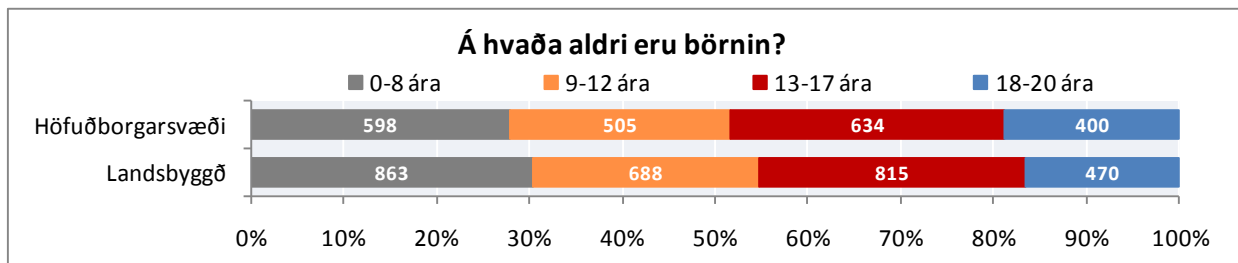

Mynd 17. Á hvaða aldri eru börnin? Greint eftir höfuðborgarsvæði og landsbyggð

VINNUTÍMI

Í þessum kafla er fjallað um vinnutíma starfsfólks. Spurt var út í starfshlutfall og yfirvinnu.

STARFSHLUTFALL

Tafla 12. Hvað ertu í háu starfshlutfalli? Greint eftir kyni og aldri

	Starfshlutfall									
	Fjöldi	Minna en 50%		50%		51-99%		100%		Meðaltal
	Fjöldi	Fjöldi	%	Fjöldi	%	Fjöldi	%	Fjöldi	%	
Allir	558	10	1,8	14	2,5	100	17,9	434	77,8	94,0
Karlar	98	2	2,0	3	3,1	4	4,1	89	90,8	96,3
Konur	455	8	1,8	11	2,4	96	21,1	340	74,7	93,4
30 ára og yngri	62	4	6,5	2	3,2	9	14,5	47	75,8	91,5
31-40 ára	121	-	-	4	3,3	24	19,8	93	76,9	94,5
41-50 ára	158	4	2,5	5	3,2	32	20,3	117	74,1	92,8
51-60 ára	152	2	1,3	1	,7	21	13,8	128	84,2	95,9
61 árs og eldri	43	-	-	2	4,7	8	18,6	33	76,7	93,8

Kyn: Tau-c=-,09;α=,000

Tafla 13. Hvað ertu í háu starfshlutfalli? Greint eftir búsetu

	Starfshlutfall									
	Fjöldi	Minna en 50%		50%		51-99%		100%		Meðaltal
	Fjöldi	Fjöldi	%	Fjöldi	%	Fjöldi	%	Fjöldi	%	
Öll sveitarfélög	4557	91	2,0	197	4,3	1177	25,8	3029	67,9	90,9%
Akureyri	982	38	3,9	53	5,1	342	34,8	549	55,9	86,6%
Hafnarfjörður	828	18	2,2	35	4,2	201	24,3	574	69,3	91,4%
Kópavogur	558	10	1,8	14	2,5	100	17,9	434	77,8	94,0%
Höfuðborgarsvæði	2024	39	1,9	80	4,0	451	22,3	1454	71,8	91,9%
Landsbyggð	2533	52	2,1	117	4,6	726	28,7	1638	64,7	90,0%

Sveitarfélög: Tau-c=,14;α=,000

Landssvæði: Tau-c=-,07;α=,000

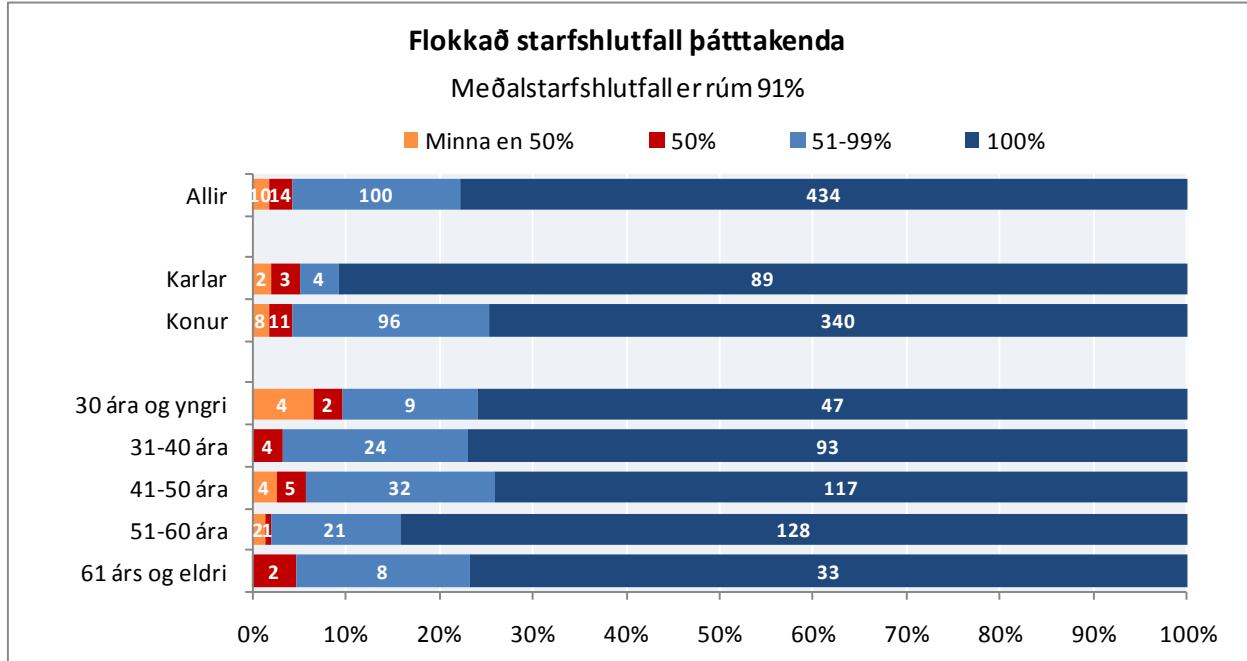

Mynd 18. Hvað eru í háu starfshlutfalli? Greint eftir kyni og aldri

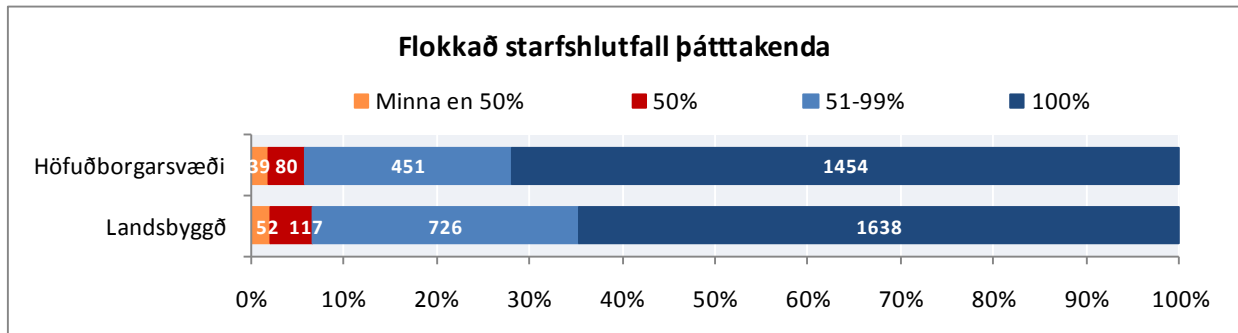

Mynd 19. Hvað eru í háu starfshlutfalli? Greint eftir höfuðborgarsvæði og landsbyggð

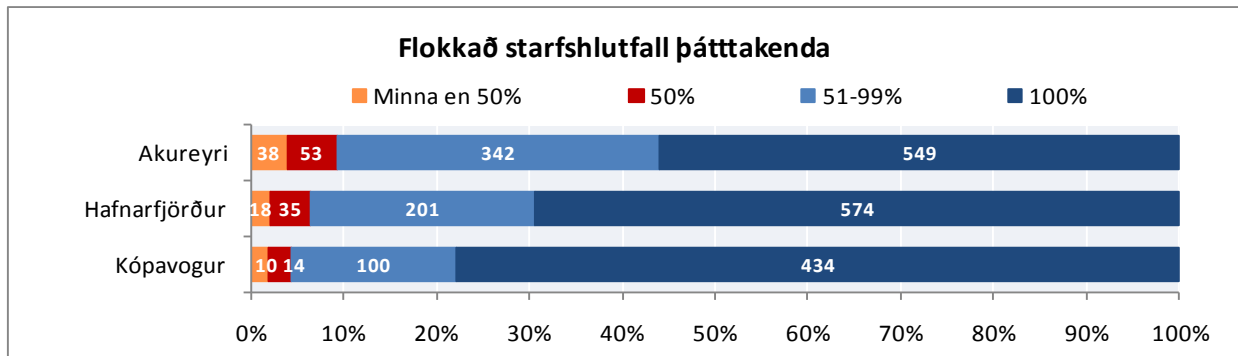

Mynd 20. Hvað eru í háu starfshlutfalli? Greint eftir Akureyri, Hafnarfirði og Kópavogi

YFIRVINNA

Spurt var „Hvað vinnur þú að jafnaði mikla yfirvinnu á mánuði?“ Gefnir voru upp sex valkostir: (1) engin yfirvinna, (2) minna en 5 klst., (3) 6-10 klst., (4) 11-30 klst., (5) 31-50 klst. og (6) meira en 50 klst.

Tafla 14. Hvað vinnur þú að jafnaði mikla yfirvinnu á mánuði? Greint eftir kyni og aldri

Yfirvinna að jafnaði á mánuði

	Fjöldi	Engin		Minna en 5 klst.		6-10 klst.		11-30 klst.		31-50 klst.		Meira en 50 klst.	
		Fjöldi	%	Fjöldi	%	Fjöldi	%	Fjöldi	%	Fjöldi	%	Fjöldi	%
Allir	564	88	15,6	218	38,7	139	24,6	86	15,2	32	5,7	1	0,2
Karlar	100	7	7,0	16	16,0	28	28,0	28	28,0	20	20,0	1	1,0
Konur	459	81	17,6	200	43,6	111	24,2	56	12,2	11	2,4	-	-
30 ára og yngri	62	11	17,7	26	41,9	16	25,8	7	11,3	2	3,2	-	-
31-40 ára	122	15	12,3	51	41,8	35	28,7	18	14,8	3	2,5	-	-
41-50 ára	161	33	20,5	61	37,9	39	24,2	19	11,8	9	5,6	-	-
51-60 ára	152	19	12,5	59	38,8	35	23,0	30	19,7	8	5,3	1	0,7
61 árs og eldri	46	8	17,4	15	32,6	9	19,6	7	15,2	7	15,2	-	-

Kyn: Tau-c=-,28;α=,000

Tafla 15. Hvað vinnur þú að jafnaði mikla yfirvinnu á mánuði? Greint eftir búsetu

Yfirvinna að jafnaði á mánuði

	Fjöldi	Engin		Minna en 5 klst.		6-10 klst.		11-30 klst.		31-50 klst.		Meira en 50 klst.	
		Fjöldi	%	Fjöldi	%	Fjöldi	%	Fjöldi	%	Fjöldi	%	Fjöldi	%
Öll sveitarfélög	4557	1344	29,5	1464	32,1	800	17,6	657	14,4	217	4,8	75	1,6
Akureyri	965	340	35,2	276	28,6	170	17,6	127	13,2	33	3,4	19	2,0
Hafnarfjörður	829	240	29,0	298	35,9	121	14,6	112	13,5	42	5,1	16	1,9
Kópavogur	564	88	15,6	218	38,7	139	24,6	86	15,2	32	5,7	-	-
Höfuðborgarsvæði	2035	502	24,7	710	34,9	378	18,6	314	15,4	102	5,0	29	1,4
Landsbyggð	2522	842	33,4	754	29,9	422	16,7	343	13,6	115	4,6	46	1,8

Sveitarfélög: Tau-c=,11;α=,000

Landsvæði: Tau-c=-,08;α=,000

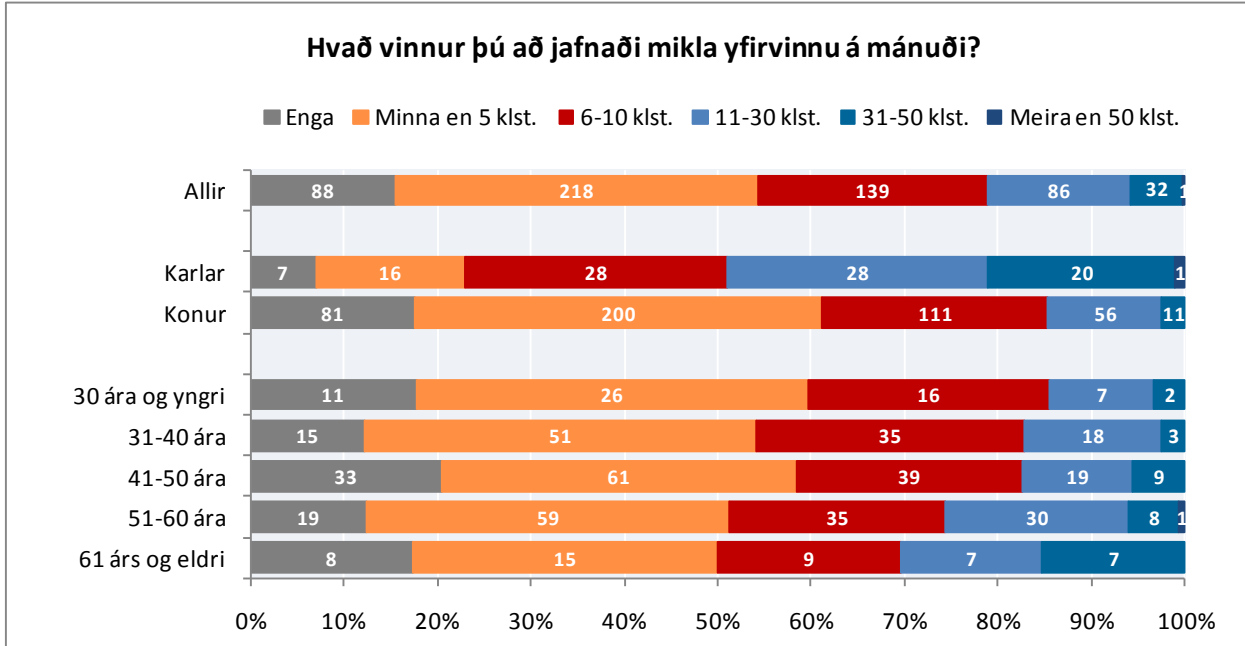

Mynd 21. Hvað vinnur þú að jafnaði mikla yfirvinnu á mánuði? Greint eftir kyni og aldri

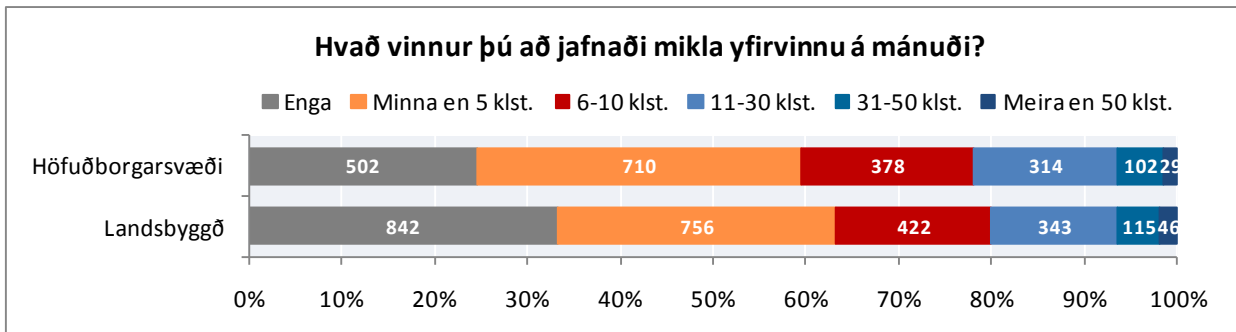

Mynd 22. Hvað vinnur þú að jafnaði mikla yfirvinnu á mánuði? Greint eftir höfuðborgarsvæði og landsbyggð

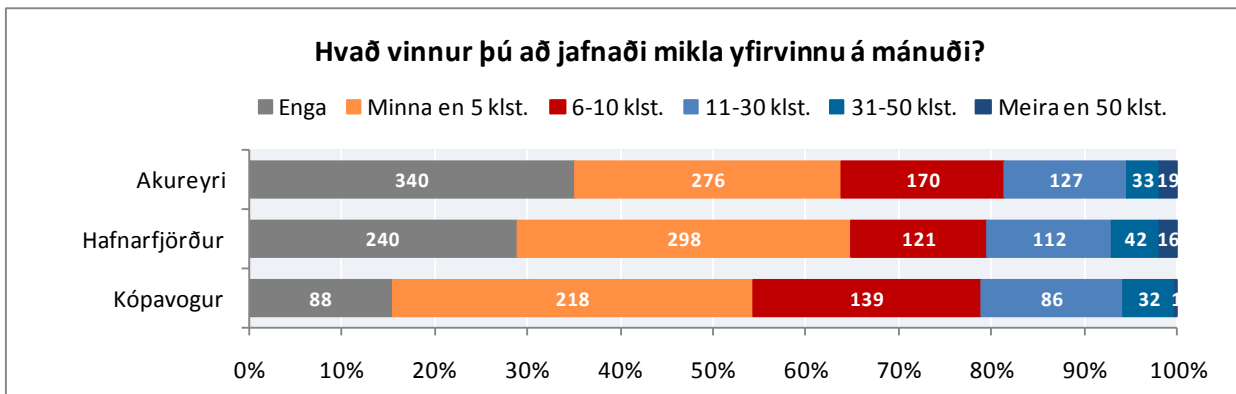

Mynd 23. Hvað vinnur þú að jafnaði mikla yfirvinnu á mánuði? Greint eftir Akureyri, Hafnarfirði og Kópavogi

STARFSAÐSTÆÐUR

Í þessum kafla er að finna niðurstöður varðandi starfsaðstæður starfsfólks sveitarfélaga. Spurt var út í starfsánægju, starfskröfur, hlutverk og væntingar og félagslegan stuðning. Jafnframt var spurt út í vinnuaðstöðu, starfsanda, hollustu, einelti, áreitni, ofbeldi og samspil vinnu og heimilis.

STARFSÁNÆGJA

Sex spurningar koma inn á starfsánægju starfsfólksins. Þetta eru fullyrðingarnar: (1) „Þegar á heildina er litið er ég ánægð(ur) í starfi mínu“ og (2) „Ég hugsa oft um að hætta í núverandi starfi“ og spurningarnar: (3) „Hefur orðið breyting á starfi þínu síðan efnahagshrunið varð í október 2008?“, (4) „Hefur starfsfólki á þínum vinnustað verið sagt upp og það látið af störfum vegna efnahagshrunsins sem varð í október 2008?“, (5) „Telur þú að þú getir haldið starfi þínu hjá sveitarfélaginu næstu 12 mánuði ef þú óskar eftir því?“ og (6) „Óttast þú að verða flutt(ur) til í starfi gegn vilja þínum?“. Fullyrðingarnar eru mældar á 5 þrepa raðkvarða þar sem svörin liggja frá „mjög ósammála“ til „mjög sammála“. Gera má ráð fyrir að sá sem er mjög sammála sé jákvæðari en sá sem er frekar sammála en sá sé aftur á móti meira sammála en sá sem merkir við hlutlaust. Á hinn bóginn er strangt til tekið ekki endilega jafnmikill skoðanamunur á milli þessara þriggja einstaklinga. Við úrvinnslu á þessum fullyrðingum var þó ákveðið gefa svarmöguleikum stig hækkandi gildi og reikna meðaltal. Á þetta við um fullyrðingar í spurningalistanum sem og spurningar sem þar sem svörin eru mæld með „mjög sjaldan eða aldrei“ og til „mjög oft eða alltaf“.

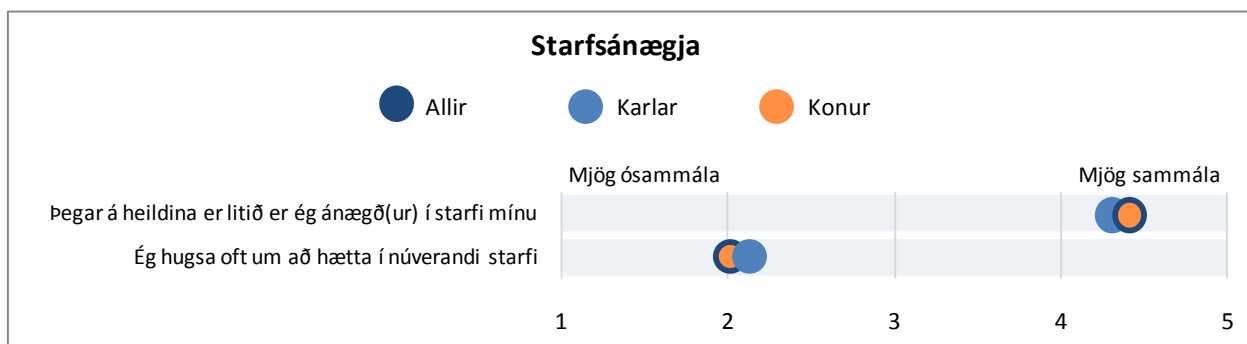

Mynd 24. Almenn ánægja í starfi og hugsanir um að hætta í núverandi starfi. Greint eftir kyni

Tafla 16. Þegar á heildina er litið er ég ánægð(ur) í starfi mínu. Greint eftir kyni og aldri

Þegar á heildina er litið er ég ánægð(ur) í starfi mínu												
	Fjöldi	Mjög ósammála		Frekar ósammála		Hvorki ósammála né sammála		Frekar sammála		Mjög sammála		Meðaltal
		Fjöldi	%	Fjöldi	%	Fjöldi	%	Fjöldi	%	Fjöldi	%	
Allir	558	3	0,5	11	2,0	35	6,3	234	41,9	275	49,3	4,4
Karlar	98	-	-	2	2,0	12	12,2	39	39,8	45	45,9	4,3
Konur	454	3	0,7	9	2,0	23	5,1	190	41,9	229	50,4	4,4
30 ára og yngri	62	1	1,6	3	4,8	9	14,5	24	38,7	25	40,3	4,1
31-40 ára	117	-	-	4	3,4	4	3,4	53	45,3	56	47,9	4,4
41-50 ára	161	1	0,6	3	4,9	10	6,2	61	37,9	86	53,4	4,4
51-60 ára	149	-	-	1	0,7	9	6,0	69	46,3	70	47,0	4,4
61 árs og eldri	46	-	-	-	-	2	4,3	16	34,8	28	60,9	4,6

Tafla 17. Þegar á heildina er litið er ég ánægð(ur) í starfi mínu. Greint eftir búsetu

Þegar á heildina er litið er ég ánægð(ur) í starfi mínu												
	Fjöldi	Mjög ósammála		Frekar ósammála		Hvorki ósammála né sammála		Frekar sammála		Mjög sammála		Meðaltal
		Fjöldi	%	Fjöldi	%	Fjöldi	%	Fjöldi	%	Fjöldi	%	
Öll sveitarfélög	4528	42	0,9	117	2,6	350	7,7	1954	43,2	2065	45,6	4,3
Akureyri	995	11	1,1	25	2,5	82	8,2	413	41,5	464	46,6	4,3
Hafnarfjörður	830	7	0,8	34	4,1	69	8,3	346	41,7	374	45,1	4,3
Kópavogur	558	-	-	11	2,0	35	6,3	234	41,9	275	49,3	4,4
Höfuðborgarsvæði	2010	18	0,9	56	2,8	158	7,9	854	42,5	924	46,0	4,3
Landsbyggð	2518	24	1,0	61	2,4	192	7,6	1100	43,7	1141	45,3	4,3

Tafla 18. Ég hugsa oft um að hætta í núverandi starfi. Greint eftir kyni og aldri

Ég hugsa oft um að hætta í núverandi starfi												
	Fjöldi	Mjög ósammála		Frekar ósammála		Hvorki ósammála né sammála		Frekar sammála		Mjög sammála		Meðaltal
		Fjöldi	%	Fjöldi	%	Fjöldi	%	Fjöldi	%	Fjöldi	%	
Allir	555	241	43,4	148	26,7	87	15,7	64	11,5	15	2,7	2,0
Karlar	98	35	35,7	33	33,7	13	13,3	16	16,3	1	1,0	2,1
Konur	451	205	45,5	112	24,8	74	16,4	47	10,4	13	2,9	2,0
30 ára og yngri	62	20	32,3	14	22,6	17	27,4	9	14,5	2	3,2	2,3
31-40 ára	117	53	45,3	26	22,2	21	17,9	16	13,7	1	0,9	2,0
41-50 ára	159	72	45,3	42	26,4	26	16,4	14	8,8	5	3,1	2,0
51-60 ára	149	68	45,6	45	30,2	16	10,7	18	12,1	2	1,3	1,9
61 árs og eldri	46	23	50,0	11	23,9	2	4,3	5	10,9	5	10,9	2,1

Tafla 19. Ég hugsa oft um að hætta í núverandi starfi. Greint eftir búsetu

Ég hugsa oft um að hætta í núverandi starfi												
	Fjöldi	Mjög ósammála		Frekar ósammála		Hvorki ósammála né sammála		Frekar sammála		Mjög sammála		Meðaltal
		Fjöldi	%	Fjöldi	%	Fjöldi	%	Fjöldi	%	Fjöldi	%	
Öll sveitarfélög	4489	1856	41,3	1139	25,4	856	19,1	458	10,2	180	4,0	2,1
Akureyri	975	422	43,3	227	23,3	187	19,2	87	8,9	52	5,3	2,1
Hafnarfjörður	825	322	39,0	204	24,7	180	21,8	78	9,5	41	5,0	2,2
Kópavogur	555	241	43,4	148	26,7	87	15,7	64	11,5	15	2,7	2,0
Höfuðborgarsvæði	1998	813	40,7	500	25,0	393	19,7	211	10,6	81	4,1	2,1
Landsbyggð	2491	1043	41,9	639	25,7	463	18,6	247	9,9	99	4,0	2,1

Tafla 20. Hefur orðið breyting á starfi þínu síðan efnahagshrunið varð í október 2008? Greint eftir kyni og aldri

Hefur orðið breyting á starfi þínu síðan efnahagshrunið varð í október 2008?					
	Fjöldi	Já		Nei	
		Fjöldi	%	Fjöldi	%
Allir	562	177	31,5	385	68,5
Karlar	99	47	47,5	52	52,5
Konur	458	128	27,9	330	72,1
30 ára og yngri	63	17	27,0	46	73,0
31-40 ára	117	35	29,9	82	70,1
41-50 ára	163	46	28,2	117	71,8
51-60 ára	151	60	39,7	91	60,3
61 árs og eldri	46	11	23,9	35	76,1

Kyn: Tau-c=,11;α=,001

Tafla 21. Hefur orðið breyting á starfi þínu síðan efnahagshrunið varð í október 2008? Greint eftir búsetu

Hefur orðið breyting á starfi þínu síðan efnahagshrunið varð í október 2008?					
	Fjöldi	Já		Nei	
		Fjöldi	%	Fjöldi	%
Öll sveitarfélög	4591	1976	43,0	2615	57,0
Akureyri	997	348	34,9	649	65,1
Hafnarfjörður	842	409	48,6	433	51,4
Kópavogur	562	177	31,5	385	68,5
Höfuðborgarsvæði	2035	913	44,9	1122	55,1
Landsbyggð	2556	1063	41,6	1493	58,4

Landssvæði: Tau-c=,03;α=,026

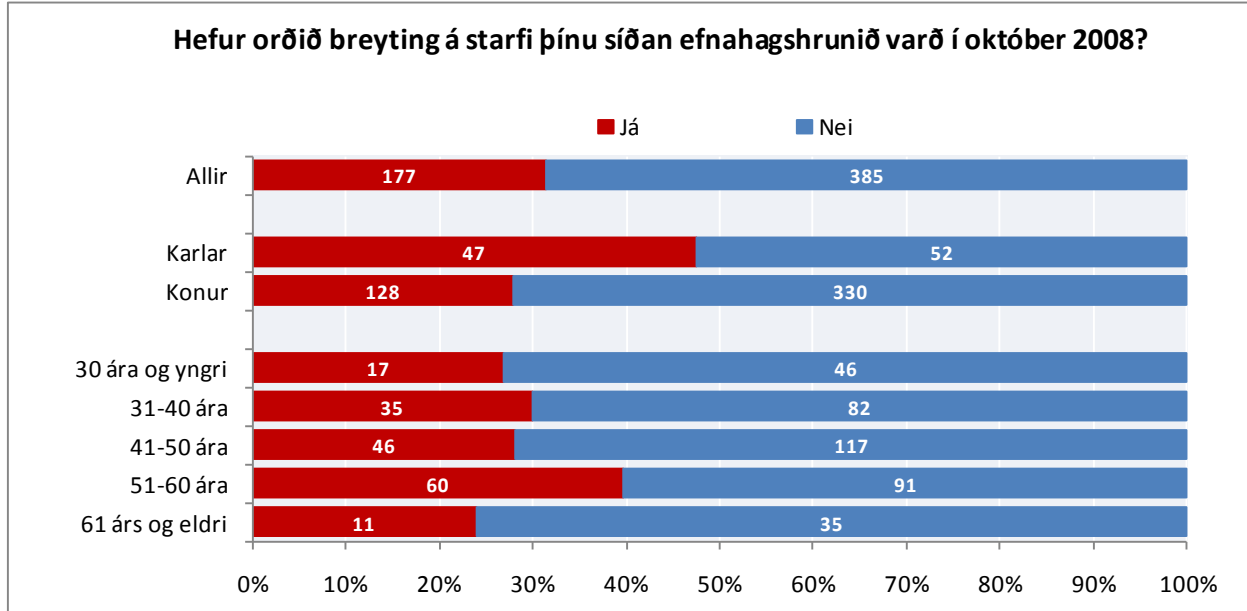

Mynd 25. Hefur orðið breyting á starfi þínu síðan efnahagshrunið varð í október 2008? Greint eftir kyni og aldri

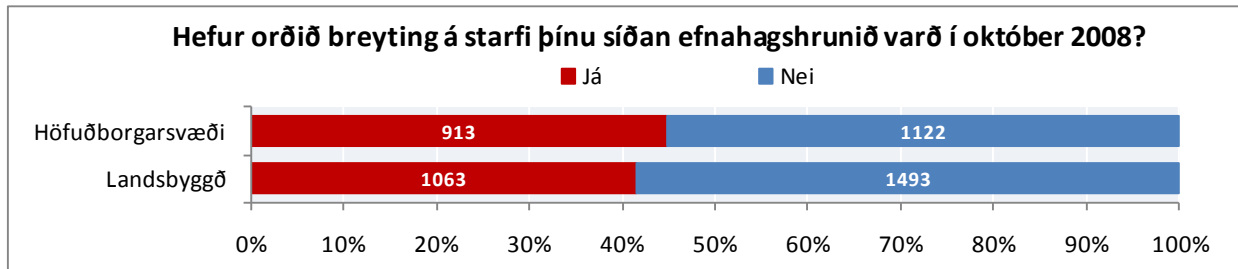

Mynd 26. Hefur orðið breyting á starfi þínu síðan efnahagshrunið varð í október 2008? Greint eftir höfuðborgarsvæði og landsbyggð

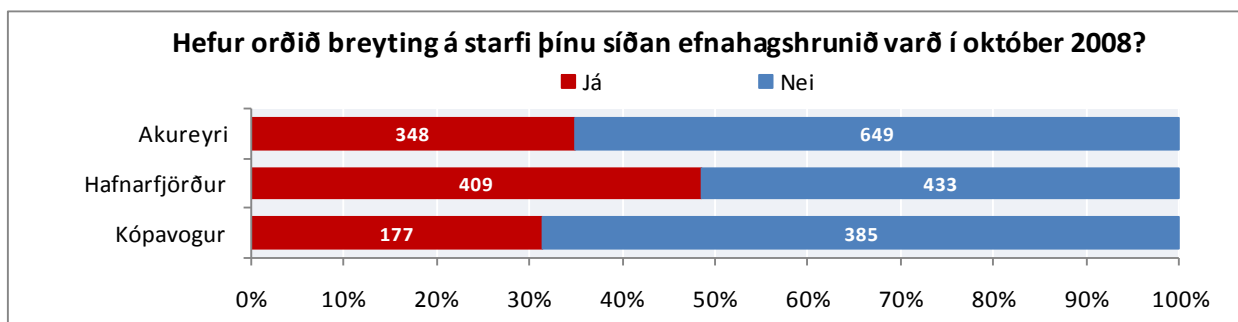

Mynd 27. Hefur orðið breyting á starfi þínu síðan efnahagshrunið varð í október 2008? Greint eftir Akureyri, Hafnarfirði og Kópavogi

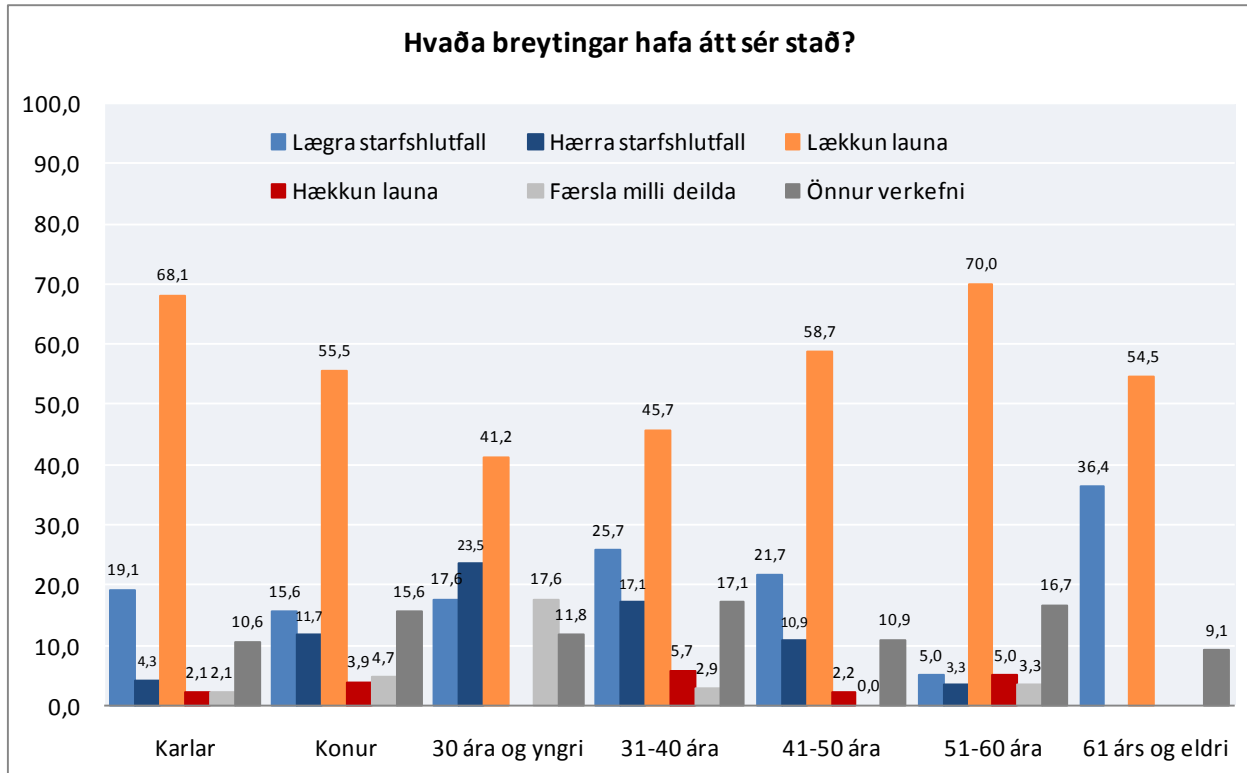

Mynd 28. Hvaða breytingar hafa átt sér stað? Greint eftir kyni og aldri

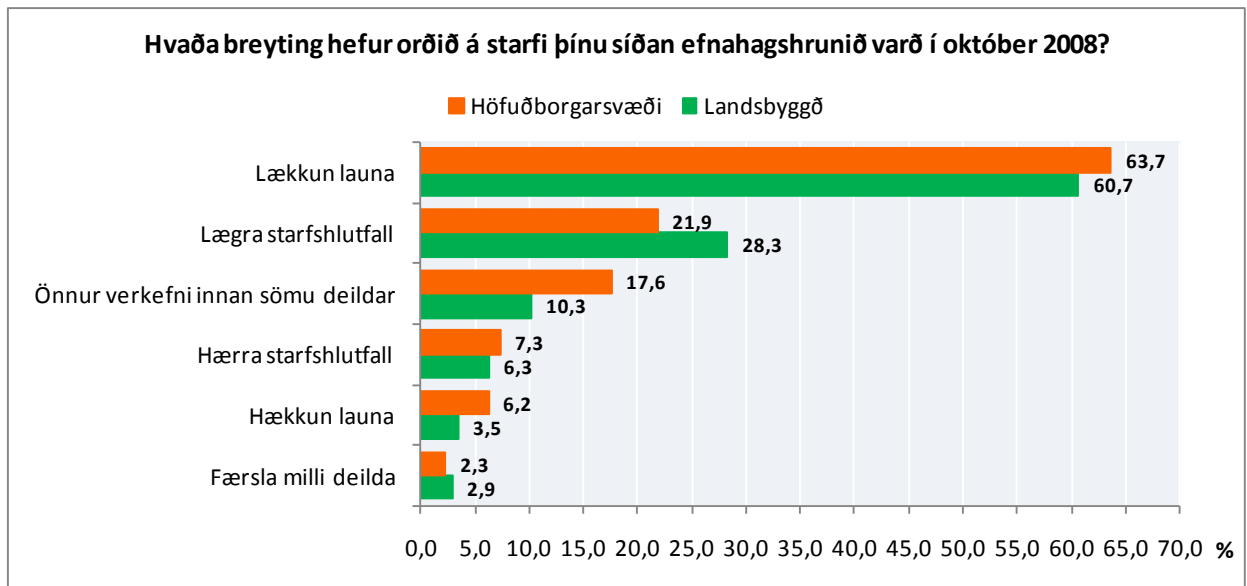

Mynd 29. Hvaða breyting hefur orðið á starfi þínu síðan efnahagshrunið varð í október 2008? Greint eftir höfuðborgarsvæði og landsbyggð

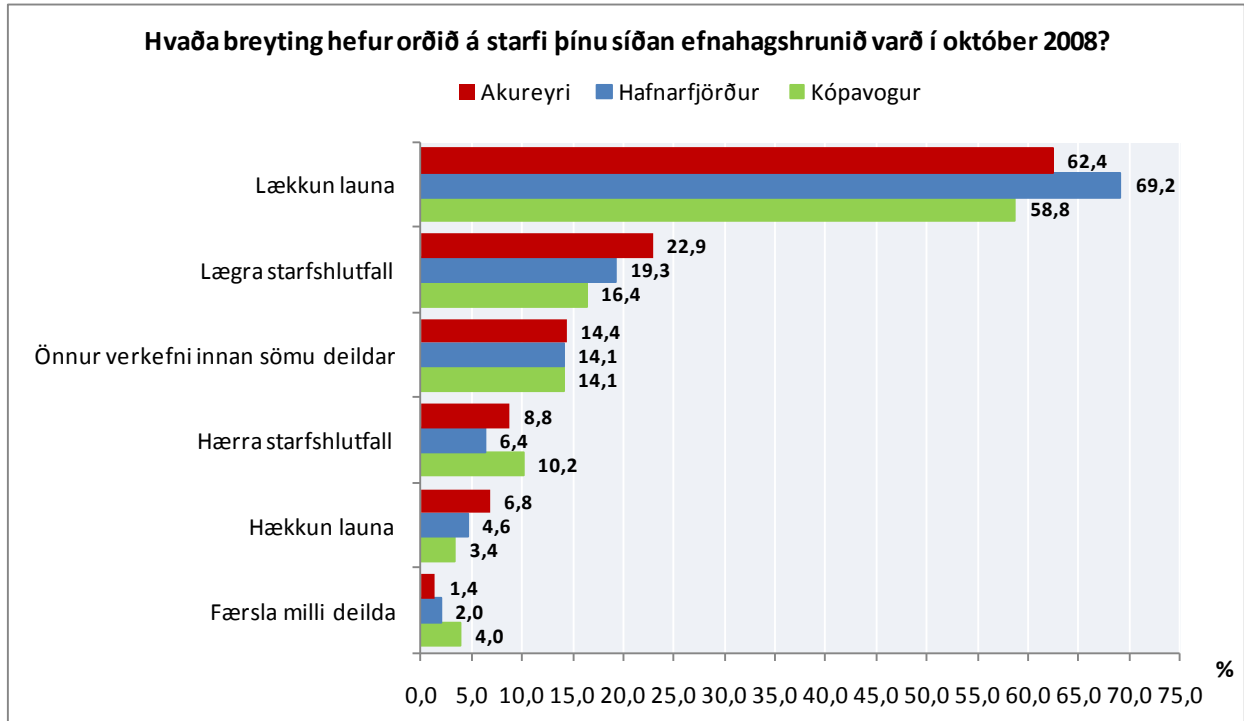

Mynd 30. Hvaða breyting hefur orðið á starfi þínu síðan efnahagshrunið varð í október 2008? Greint eftir Akureyri, Hafnarfirði og Kópavogi

Tafla 22. Hefur starfsfólki á þínum vinnustað verið sagt upp og það látið af störfum vegna efnahagshrunsins sem varð í október 2008? Greint eftir kyni og aldri

Hefur starfsfólki á þínum vinnustað verið sagt upp og það látið af störfum vegna efnahagshrunsins sem varð í október 2008?

	Fjöldi	Já		Nei	
		Fjöldi	%	Fjöldi	%
Allir	560	100	17,9	460	82,1
Karlar	98	21	21,4	77	78,6
Konur	457	76	16,6	381	83,4
30 ára og yngri	63	10	15,9	53	84,1
31-40 ára	120	17	14,2	103	85,8
41-50 ára	159	28	17,6	131	82,4
51-60 ára	150	32	21,3	118	78,7
61 árs og eldri	46	8	17,4	38	82,6

Tafla 23. Hefur starfsfólki á þínum vinnustað verið sagt upp og það látið af störfum vegna efnahagshrunsins sem varð í október 2008? Greint eftir búsetu

	Fjöldi	Já		Nei	
		Fjöldi	%	Fjöldi	%
Öll sveitarfélög	4541	1105	24,3	3436	75,7
Akureyri	986	132	13,4	854	86,6
Hafnarfjörður	816	152	18,6	664	81,4
Kópavogur	560	100	17,9	460	82,1
Höfuðborgarsvæði	2012	469	23,3	1543	76,7
Landsbyggð	2529	636	25,1	1893	74,9

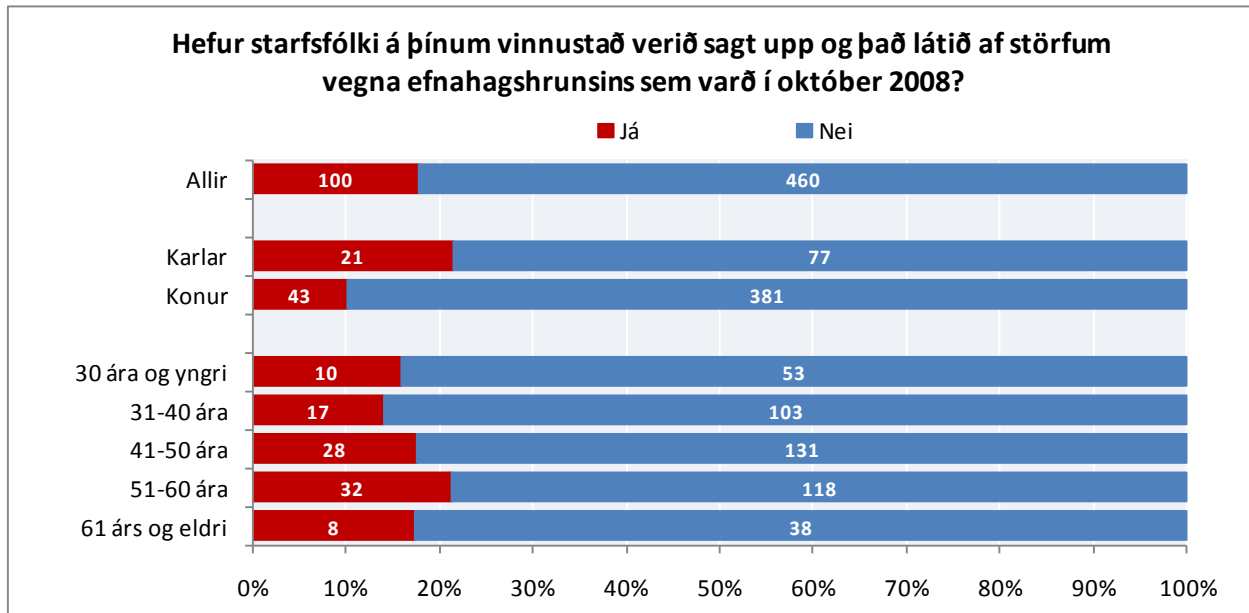

Mynd 31. Hefur starfsfólki á þínum vinnustað verið sagt upp og það látið af störfum vegna efnahagshrunsins sem varð í október 2008? Greint eftir kyni og aldri

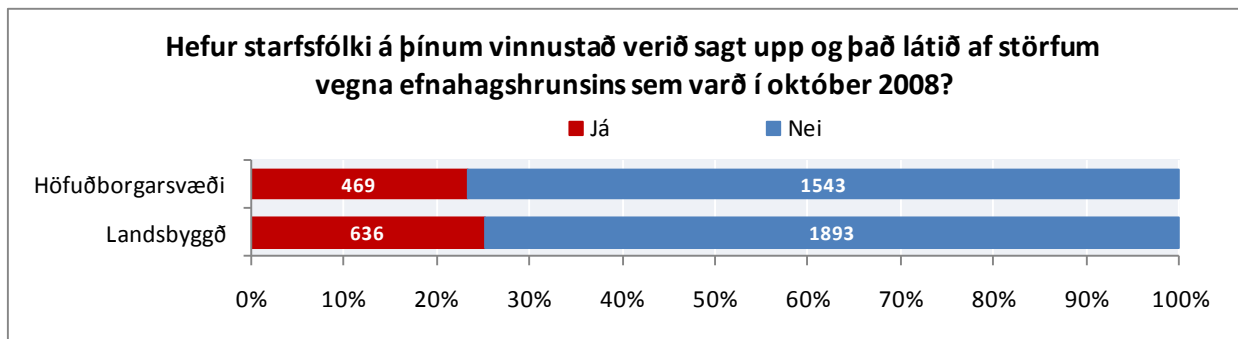

Mynd 32. Hefur starfsfólki á þínum vinnustað verið sagt upp og það látið af störfum vegna efnahagshrunsins sem varð í október 2008? Greint eftir höfuðborgarsvæði og landsbyggð

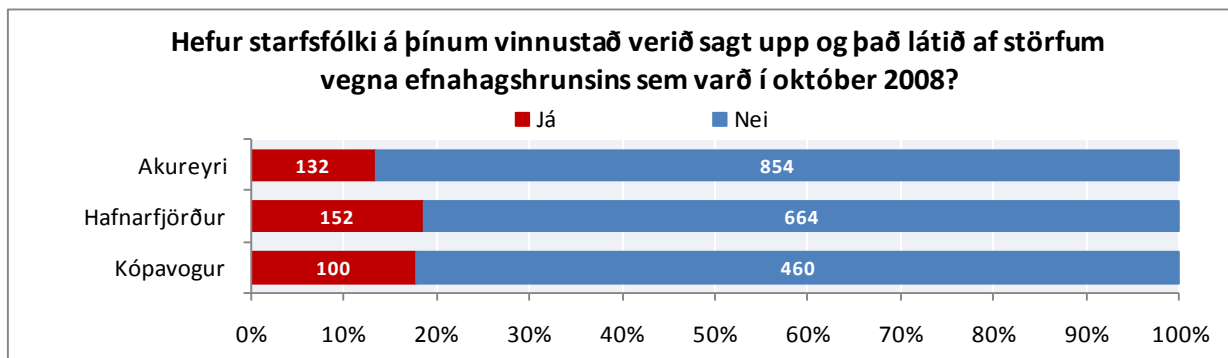

Mynd 33. Hefur starfsfólki á þínum vinnustað verið sagt upp og það látið af störfum vegna efnahagshrunsins sem varð í október 2008? Greint eftir Akureyri, Hafnarfirði og Kópavogi

Tafla 24. Telur þú að þú getir haldið starfi þínu hjá sveitarfélaginu næstu 12 mánuði ef þú óskar eftir því? Greint eftir kyni og búsetu

Telur þú að þú getir haldið starfi þínu hjá sveitarfélaginu næstu 12 mánuði ef þú óskar eftir því?

	Fjöldi	Já		Nei	
		Fjöldi	%	Fjöldi	%
Allir	562	547	97,3	15	2,7
Karlar	97	94	96,9	3	3,1
Konur	460	448	97,4	12	2,6
30 ára og yngri	61	57	93,4	4	6,6
31-40 ára	120	117	97,5	3	2,5
41-50 ára	161	156	96,9	5	3,1
51-60 ára	153	150	98,0	3	2,0
61 árs og eldri	45	45	100,0	-	-

Tafla 25. Telur þú að þú getir haldið starfi þínu hjá sveitarfélaginu næstu 12 mánuði ef þú óskar eftir því? Greint eftir búsetu

Telur þú að þú getir haldið starfi þínu hjá sveitarfélaginu næstu 12 mánuði ef þú óskar eftir því?

	Fjöldi	Já		Nei	
		Fjöldi	%	Fjöldi	%
Öll sveitarfélög	4587	4412	96,2	175	3,8
Akureyri	1007	971	96,4	36	3,6
Hafnarfjörður	832	796	95,7	36	4,3
Kópavogur	562	547	97,3	15	2,7
Höfuðborgarsvæði	2029	1960	96,6	69	3,4
Landsbyggð	2558	2452	95,9	106	4,1

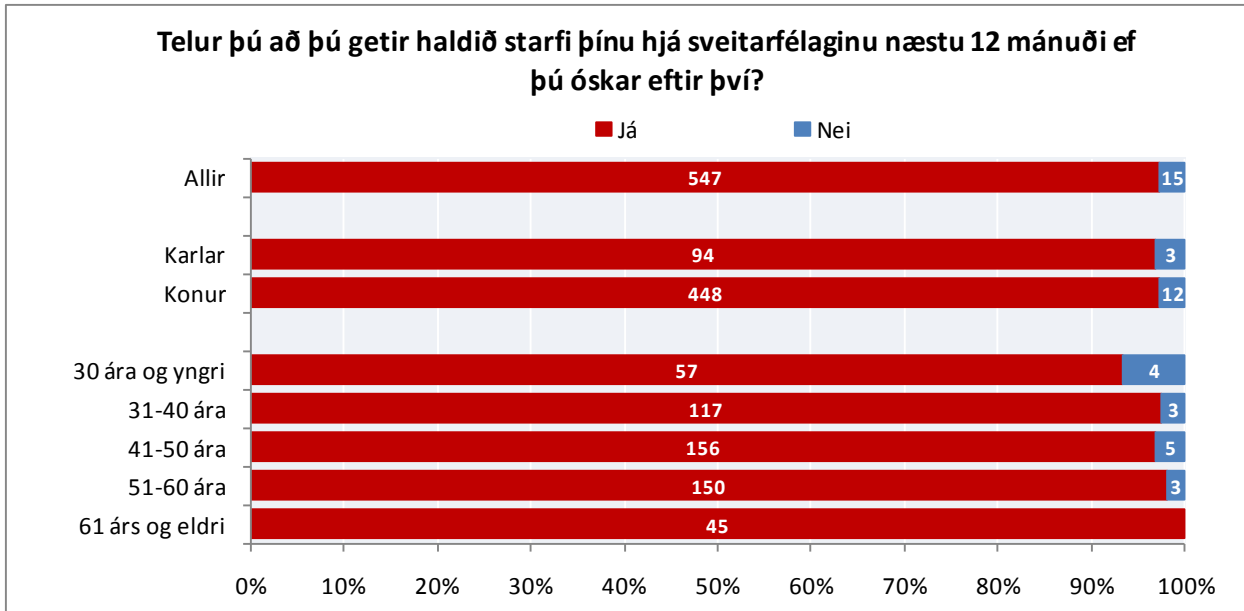

Mynd 34. Telur þú að þú getir haldið starfi þínu hjá sveitarfélaginu næstu 12 mánuði ef þú óskar eftir því? Greint eftir kyni og aldri

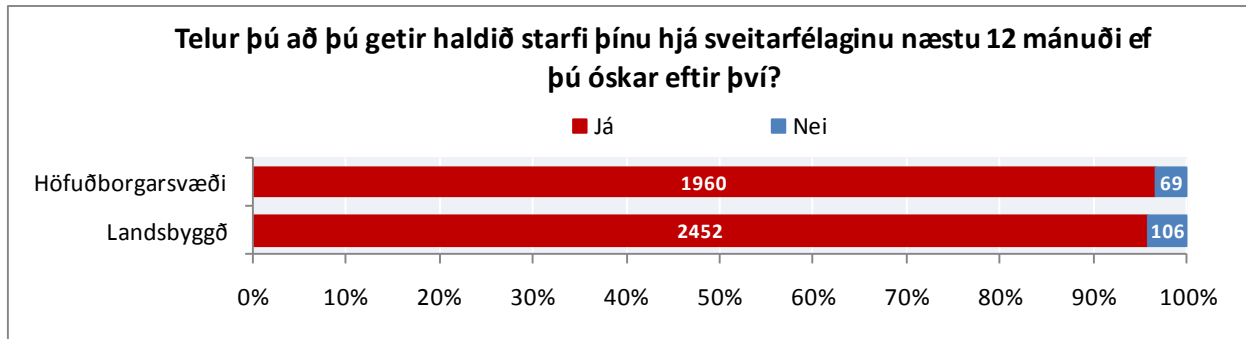

Mynd 35. Telur þú að þú getir haldið starfi þínu hjá sveitarfélaginu næstu 12 mánuði ef þú óskar eftir því? Greint eftir búsetu

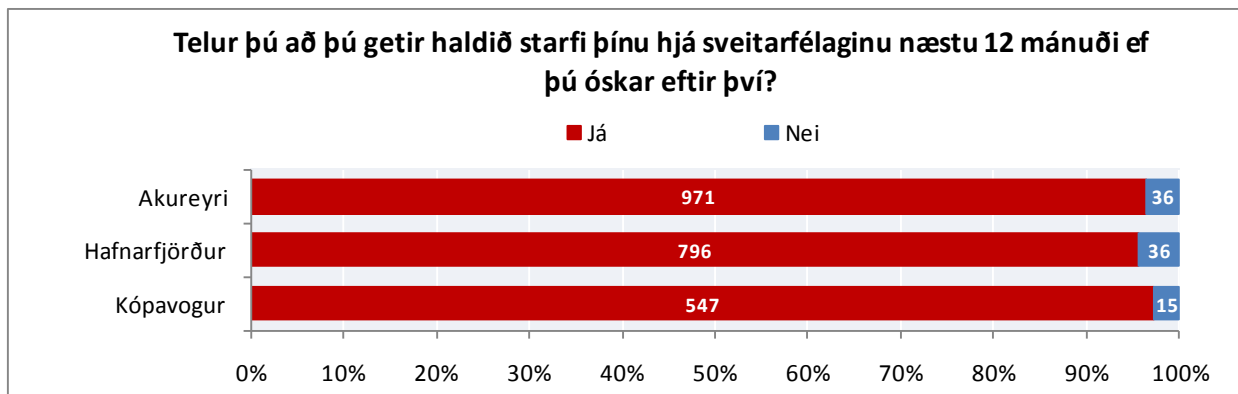

Mynd 36. Telur þú að þú getir haldið starfi þínu hjá sveitarfélaginu næstu 12 mánuði ef þú óskar eftir því? Greint eftir Akureyri, Hafnarfirði og Kópavogi

Tafla 26. Óttast þú að verða flutt(ur) til í starfi gegn vilja þínum? Greint eftir kyni og aldri

	Fjöldi	Já		Nei	
		Fjöldi	%	Fjöldi	%
Allir	565	63	11,2	502	88,8
Karlar	99	14	14,1	85	85,9
Konur	461	47	10,2	414	89,8
30 ára og yngri	63	11	17,5	52	82,5
31-40 ára	120	12	10,0	108	90,0
41-50 ára	162	14	8,6	148	91,4
51-60 ára	155	20	12,9	135	87,1
61 árs og eldri	43	4	9,3	39	90,7

Tafla 27. Óttast þú að verða flutt(ur) til í starfi gegn vilja þínum? Greint eftir búsetu

	Fjöldi	Já		Nei	
		Fjöldi	%	Fjöldi	%
Öll sveitarfélög	4610	489	10,6	4121	89,4
Akureyri	1002	52	5,2	950	94,8
Hafnarfjörður	845	107	12,7	738	87,3
Kópavogur	565	63	11,2	502	88,8
Höfuðborgarsvæði	2048	242	11,8	1806	88,2
Landsbyggð	2562	247	9,6	2315	90,4

Sveitarfélög: Tau-c=-,06;α=,000

Landsvæði: Tau-c=,02;α=,018

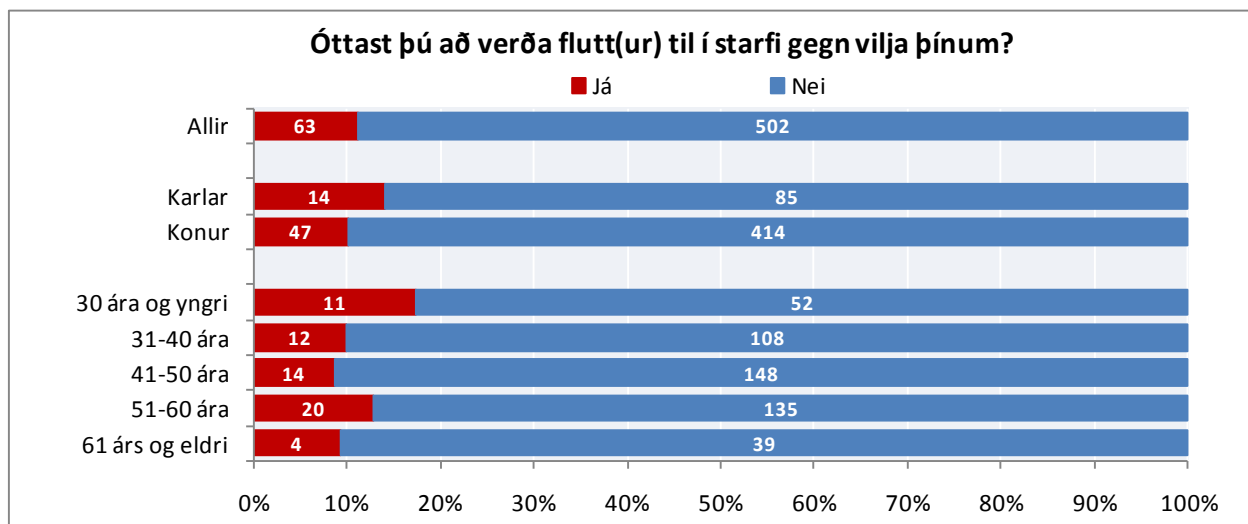

Mynd 37. Óttast þú að verða flutt(ur) til í starfi gegn vilja þínum? Greint eftir kyni og aldri

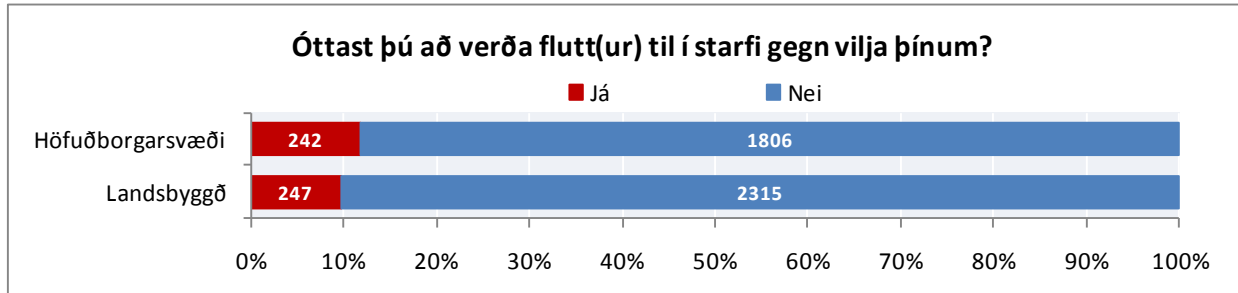

Mynd 38. Óttast þú að verða flutt(ur) til í starfi gegn vilja þínum? Greint eftir höfuðborgarsvæði og landsbyggð

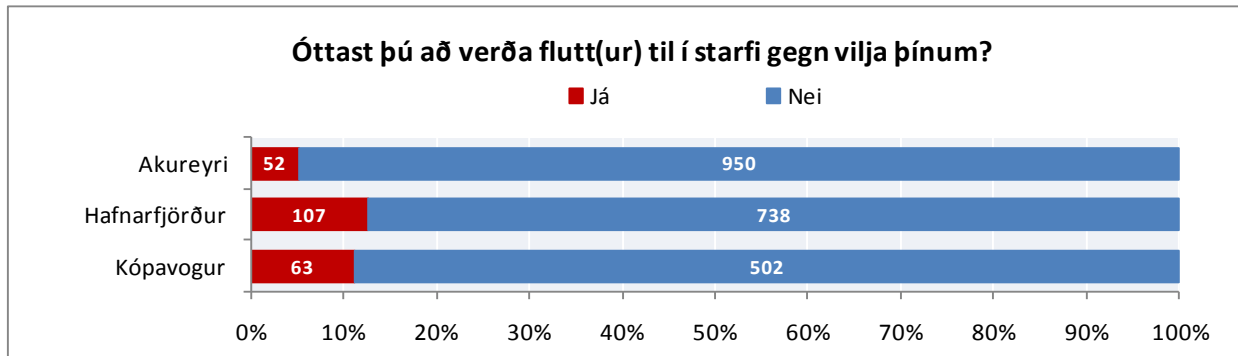

Mynd 39. Óttast þú að verða flutt(ur) til í starfi gegn vilja þínum? Greint eftir Akureyri, Hafnarfirði og Kópavogi

STARFSKRÖFUR

Tíu spurningar koma inn á starfskröfur til starfsfólksins. Þetta eru spurningarnar: (1) „Er vinnuálag svo ójafnt að verkefni hlaðast upp?“ (2) „Verður þú að vinna aukavinnu?“ (3) „Verður þú að vinna á miklum hraða?“ (4) „Hefur þú of mikið að gera?“ (5) „Eru verkefni of erfið fyrir þig?“ (6) „Krefjast verkefni meiri þekkingar en þú hefur?“ (7) „Nýtist þekking þín og hæfni í núverandi starfi?“ (8) „Býður starfið upp á skemmtilega krefjandi verkefni?“ (9) „Ert þú ánægð(ur) með getu þína til að leysa vandamál í vinnunni?“ (10) „Getur þú stjórnað því hvað þú hefur mikið að gera?“

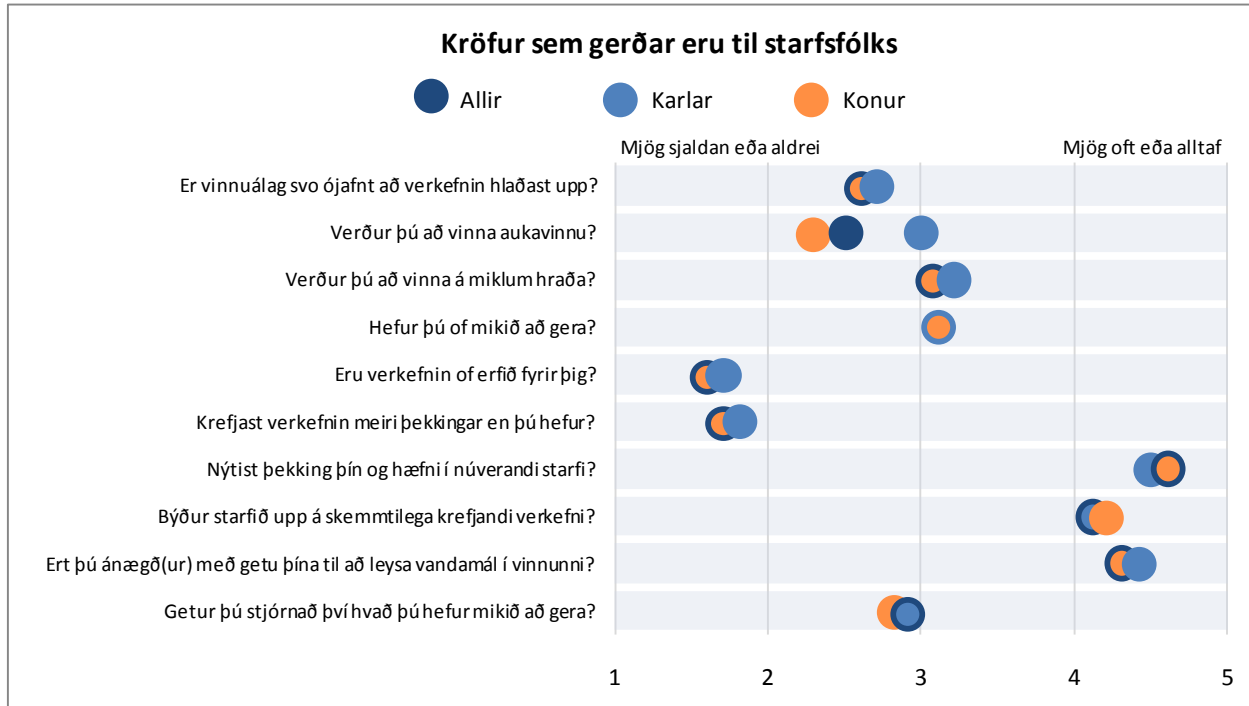

Mynd 40. Kröfur sem gerðar eru til starfsfólks. Greint eftir kyni

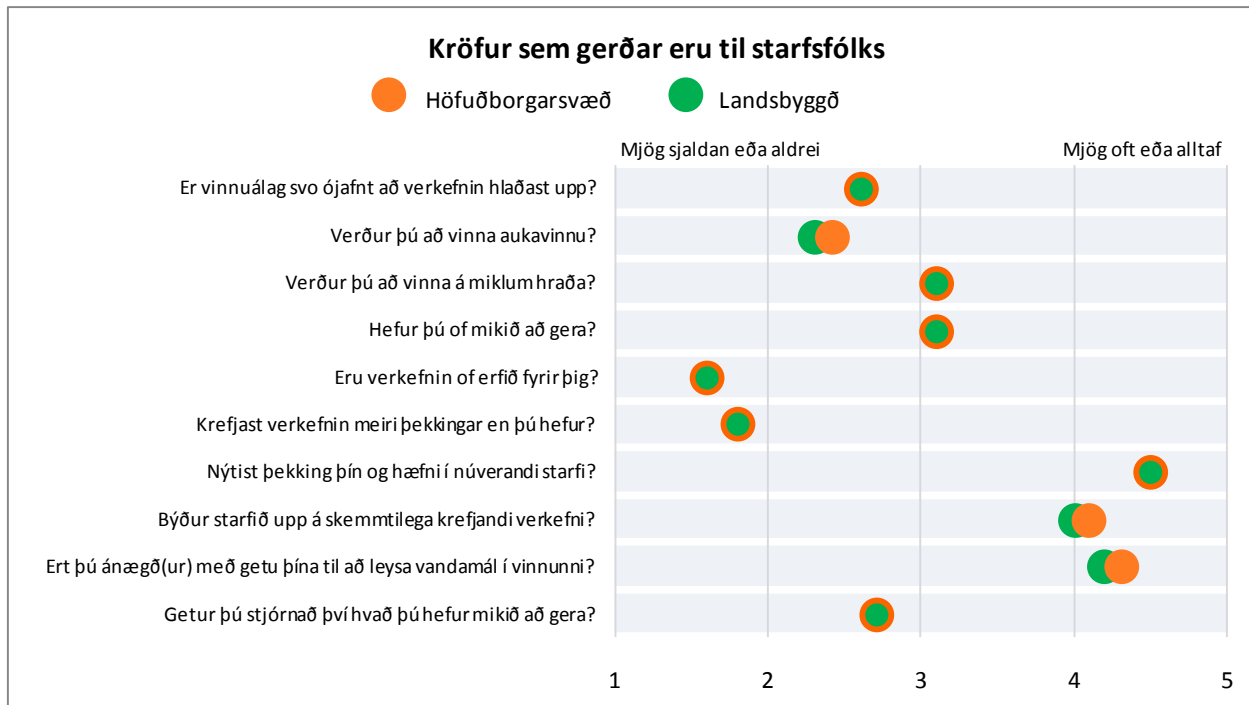

Mynd 41. Kröfur sem gerðar eru til starfsfólks. Greint eftir höfuðborgarsvæði og landsbyggð

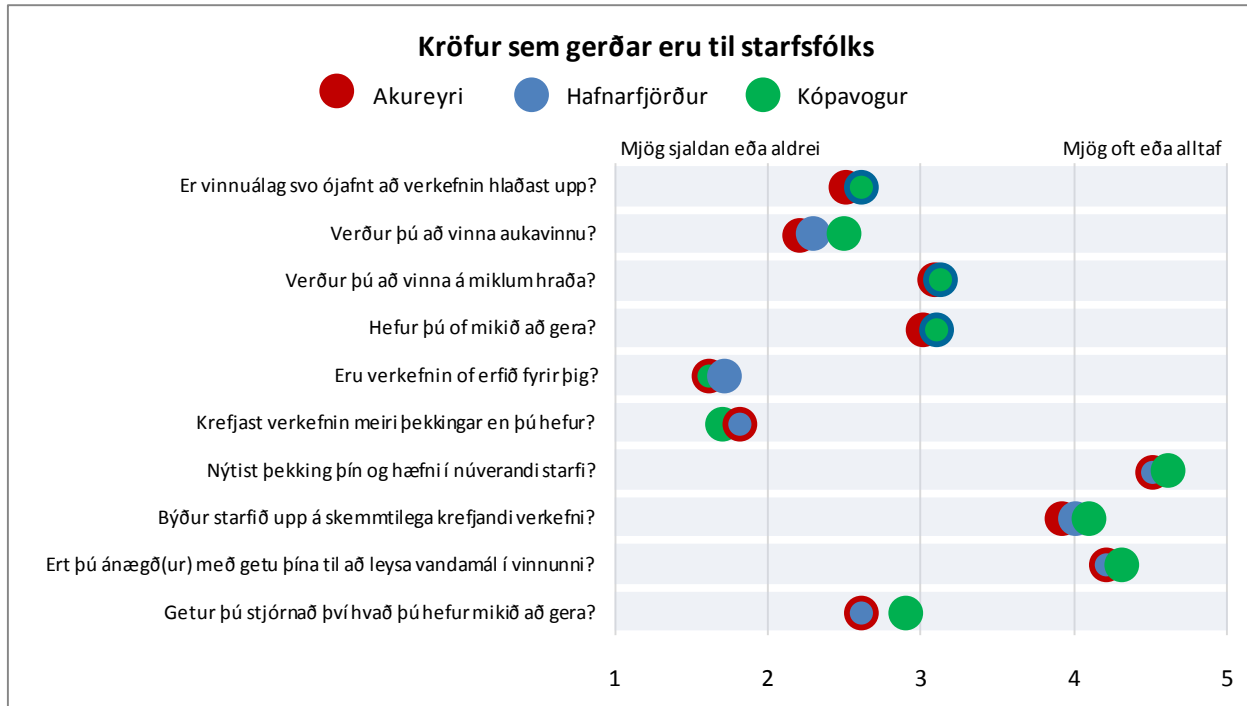

Mynd 42. Kröfur sem gerðar eru til starfsfólks. Greint eftir Akureyri, Hafnarfirði og Kópavogi

Tafla 28. Er vinnuálag svo ójafnt að verkefni hlaðist upp? Greint eftir kyni og aldri

	Er vinnuálag svo ójafnt að verkefni hlaðist upp?											
	Fjöldi	Mjög sjaldan eða aldrei		Frekar sjaldan		Stundum		Fremur oft		Mjög oft eða alltaf		Meðaltal
	Fjöldi	Fjöldi	%	Fjöldi	%	Fjöldi	%	Fjöldi	%	Fjöldi	%	
Allir	562	101	18,0	152	27,0	208	37,0	76	13,5	25	4,4	2,6
Karlar	99	14	14,1	32	32,3	29	29,3	17	17,2	7	7,1	2,7
Konur	458	85	18,6	119	26,0	179	39,1	58	12,7	17	3,7	2,6
30 ára og yngri	63	14	22,2	21	33,3	16	25,4	9	14,3	3	4,8	2,5
31-40 ára	120	18	15,0	33	27,5	42	35,0	20	16,7	7	5,8	2,7
41-50 ára	162	35	21,6	38	23,5	67	41,4	19	11,7	3	1,9	2,5
51-60 ára	150	24	16,0	37	24,7	62	41,3	20	13,3	7	4,7	2,7
61 árs og eldri	46	9	19,6	17	37,0	14	30,4	3	6,5	3	6,5	2,4

Tafla 29. Er vinnuálag svo ójafnt að verkefni hlaðist upp? Greint eftir búsetu

Er vinnuálag svo ójafnt að verkefni hlaðist upp?												
	Fjöldi	Mjög sjaldan eða aldrei		Frekar sjaldan		Stundum		Fremur oft		Mjög oft eða alltaf		Meðaltal
		Fjöldi	%	Fjöldi	%	Fjöldi	%	Fjöldi	%	Fjöldi	%	
Öll sveitarfélög	4561	908	19,9	1059	23,2	1681	36,9	654	14,3	259	5,7	2,6
Akureyri	982	226	23,0	221	22,5	361	36,8	127	12,9	47	4,8	2,5
Hafnarfjörður	831	178	21,4	175	21,1	317	38,1	114	13,7	47	5,7	2,6
Kópavogur	562	101	18,0	152	27,0	208	37,0	76	13,5	25	4,4	2,6
Höfuðborgarsvæði	2026	393	19,4	481	23,7	760	37,5	286	14,1	106	5,2	2,6
Landsbyggð	2535	515	20,3	578	22,8	921	36,3	368	14,5	153	6,0	2,6

Tafla 30. Verður þú að vinna aukavinnu? Greint eftir kyni og aldri

Verður þú að vinna aukavinnu?												
	Fjöldi	Mjög sjaldan eða aldrei		Frekar sjaldan		Stundum		Fremur oft		Mjög oft eða alltaf		Meðaltal
		Fjöldi	%	Fjöldi	%	Fjöldi	%	Fjöldi	%	Fjöldi	%	
Allir	554	155	28,0	126	22,7	172	31,0	68	12,3	33	6,0	2,5
Karlar	99	12	12,1	22	22,2	30	30,3	28	28,3	7	7,1	3,0
Konur	450	141	31,3	104	23,1	141	31,3	38	8,4	26	5,8	2,3
30 ára og yngri	62	18	29,0	19	30,6	20	32,3	3	4,8	2	3,2	2,2
31-40 ára	119	34	28,6	25	21,0	40	33,6	16	13,4	4	3,4	2,4
41-50 ára	159	56	35,2	28	17,6	51	32,1	14	8,8	10	6,3	2,3
51-60 ára	149	29	19,5	39	26,2	49	32,9	23	15,4	9	6,0	2,6
61 árs og eldri	46	16	34,8	10	21,7	9	19,6	6	13,0	5	10,9	2,4

Kyn: Tau-c=-,18;α=,000

Tafla 31. Verður þú að vinna aukavinnu? Greint eftir búsetu

Verður þú að vinna aukavinnu?												
	Fjöldi	Mjög sjaldan eða aldrei		Frekar sjaldan		Stundum		Fremur oft		Mjög oft eða alltaf		Meðaltal
		Fjöldi	%	Fjöldi	%	Fjöldi	%	Fjöldi	%	Fjöldi	%	
Öll sveitarfélög	4495	1587	35,3	834	18,6	1284	28,6	489	10,9	301	6,7	2,4
Akureyri	973	390	40,1	199	20,5	260	26,7	77	7,9	47	4,8	2,2
Hafnarfjörður	811	313	38,6	139	17,1	217	26,8	90	11,1	52	6,4	2,3
Kópavogur	554	155	28,0	126	22,7	172	31,0	68	12,3	33	6,0	2,5
Höfuðborgarsvæði	1993	669	33,6	384	19,3	577	29,0	226	11,3	137	6,9	2,4
Landsbyggð	2502	918	36,7	450	18,0	707	28,3	263	10,5	164	6,6	2,3

Sveitarfélög: Tau-c=,08;α=,000

Tafla 32. Verður þú að vinna á miklum hraða? Greint eftir kyni og aldri

Verður þú að vinna á miklum hraða?

	Fjöldi	Mjög sjaldan eða aldrei		Frekar sjaldan		Stundum		Fremur oft		Mjög oft eða alltaf		Meðaltal
		Fjöldi	%	Fjöldi	%	Fjöldi	%	Fjöldi	%	Fjöldi	%	
Allir	553	55	9,9	65	11,8	239	43,2	151	27,3	43	7,8	3,1
Karlar	97	8	8,2	10	10,3	39	40,2	30	30,9	10	10,3	3,6
Konur	452	46	10,2	55	12,2	199	44,0	119	26,3	33	7,3	3,1
30 ára og yngri	62	6	9,7	9	14,5	29	46,8	14	22,6	4	6,5	3,0
31-40 ára	118	9	7,6	11	9,3	51	43,2	39	33,1	8	6,8	3,2
41-50 ára	159	21	13,2	18	11,3	69	43,4	40	25,2	11	6,9	3,0
51-60 ára	148	11	7,4	22	14,9	64	43,2	39	26,4	12	8,1	3,1
61 árs og eldri	45	6	13,3	4	8,9	20	44,4	12	26,7	3	6,7	3,0

Kyn: Tau-c=,07;α=,011

Tafla 33. Verður þú að vinna á miklum hraða? Greint eftir búsetu

Verður þú að vinna á miklum hraða?

	Fjöldi	Mjög sjaldan eða aldrei		Frekar sjaldan		Stundum		Fremur oft		Mjög oft eða alltaf		Meðaltal
		Fjöldi	%	Fjöldi	%	Fjöldi	%	Fjöldi	%	Fjöldi	%	
Öll sveitarfélög	4509	433	9,6	564	12,5	2057	45,6	1047	23,2	408	9,0	3,1
Akureyri	979	84	8,6	122	12,5	487	49,7	191	19,5	95	9,7	3,1
Hafnarfjörður	820	85	10,4	88	10,7	365	44,5	194	23,7	88	10,7	3,1
Kópavogur	553	55	9,9	65	11,8	239	43,2	151	27,3	43	7,8	3,1
Höfuðborgarsvæði	1995	197	9,9	222	11,1	875	43,9	515	25,8	186	9,3	3,1
Landsbyggð	2514	236	9,4	342	13,6	1182	47,0	532	21,2	222	8,8	3,1

Landssvæði: Tau-c=-,05;α=,004

Tafla 34. Hefur þú of mikið að gera? Greint eftir kyni og aldri

Hefur þú of mikið að gera?

	Fjöldi	Mjög sjaldan eða aldrei		Frekar sjaldan		Stundum		Fremur oft		Mjög oft eða alltaf		Meðaltal
		Fjöldi	%	Fjöldi	%	Fjöldi	%	Fjöldi	%	Fjöldi	%	
Allir	557	49	8,8	83	14,9	255	45,8	121	21,7	49	8,8	3,1
Karlar	98	11	11,2	9	9,2	48	49,0	22	22,4	8	8,2	3,1
Konur	454	36	7,9	74	16,3	205	45,2	98	21,6	41	9,0	3,1
30 ára og yngri	63	10	15,9	10	15,9	20	31,7	14	22,2	9	14,3	3,0
31-40 ára	118	8	6,8	13	11,0	58	49,2	27	22,9	12	10,2	3,2
41-50 ára	159	13	8,2	29	18,2	74	46,5	31	19,5	12	7,5	3,0
51-60 ára	150	11	7,3	18	12,0	76	50,7	33	22,0	12	8,0	3,1
61 árs og eldri	46	7	15,2	9	19,6	19	41,3	9	19,6	2	4,3	2,8

Tafla 35. Hefur þú of mikið að gera? Greint eftir búsetu

Hefur þú of mikið að gera?												
	Fjöldi	Mjög sjaldan eða aldrei		Frekar sjaldan		Stundum		Fremur oft		Mjög oft eða alltaf		Meðaltal
		Fjöldi	%	Fjöldi	%	Fjöldi	%	Fjöldi	%	Fjöldi	%	
Öll sveitarfélög	4527	370	8,2	698	15,4	1988	43,9	1001	22,1	470	22,1	3,1
Akureyri	985	84	8,5	168	17,1	447	45,4	205	20,8	81	8,2	3,0
Hafnarfjörður	818	71	8,7	113	13,8	361	44,1	169	20,7	104	12,7	3,1
Kópavogur	557	49	8,8	83	14,9	255	45,8	121	21,7	49	8,8	3,1
Höfuðborgarsvæði	2007	162	8,1	287	14,3	895	44,6	436	21,7	227	11,3	3,1
Landsbyggð	2520	208	8,3	411	16,3	1093	43,4	565	22,4	243	9,6	3,1

Tafla 36. Eru verkefni of erfið fyrir þig? Greint eftir kyni og aldri

Eru verkefni of erfið fyrir þig?												
	Fjöldi	Mjög sjaldan eða aldrei		Frekar sjaldan		Stundum		Fremur oft		Mjög oft eða alltaf		Meðaltal
		Fjöldi	%	Fjöldi	%	Fjöldi	%	Fjöldi	%	Fjöldi	%	
Allir	561	284	50,6	219	39,0	50	8,9	6	1,1	2	0,4	1,6
Karlar	99	45	45,5	43	43,4	11	11,1	-	-	-	-	1,7
Konur	457	236	51,6	175	38,3	38	8,3	6	1,3	2	0,4	1,6
30 ára og yngri	63	33	52,4	23	36,5	6	9,5	-	-	1	1,6	1,6
31-40 ára	119	53	44,5	48	40,3	16	13,4	2	1,7	-	-	1,7
41-50 ára	162	101	62,3	53	32,7	6	3,7	2	1,2	-	-	1,4
51-60 ára	151	66	43,7	68	45,0	14	9,3	2	1,3	1	0,7	1,7
61 árs og eldri	45	22	48,9	18	40,0	5	11,1	-	-	-	-	1,6

Tafla 37. Eru verkefni of erfið fyrir þig? Greint eftir búsetu

Eru verkefni of erfið fyrir þig?												
	Fjöldi	Mjög sjaldan eða aldrei		Frekar sjaldan		Stundum		Fremur oft		Mjög oft eða alltaf		Meðaltal
		Fjöldi	%	Fjöldi	%	Fjöldi	%	Fjöldi	%	Fjöldi	%	
Öll sveitarfélög	4565	2290	50,2	1714	37,5	491	10,8	61	1,3	9	0,2	1,6
Akureyri	987	486	49,2	389	39,4	97	9,8	12	1,2	3	0,3	1,6
Hafnarfjörður	832	416	50,0	304	36,5	96	11,5	15	1,8	-	-	1,7
Kópavogur	561	284	50,6	219	39,0	50	8,9	6	1,1	-	-	1,6
Höfuðborgarsvæði	2030	1032	50,8	757	37,3	209	10,3	28	1,4	4	0,2	1,6
Landsbyggð	2535	1258	49,6	957	37,8	282	11,1	33	1,3	5	0,2	1,6

Tafla 38. Krefjast verkefni meiri þekkingar en þú hefur? Greint eftir kyni og aldri

Krefjast verkefni meiri þekkingar en þú hefur?												
	Fjöldi	Mjög sjaldan eða aldrei		Frekar sjaldan		Stundum		Fremur oft		Mjög oft eða alltaf		Meðaltal
		Fjöldi	%	Fjöldi	%	Fjöldi	%	Fjöldi	%	Fjöldi	%	
Allir	556	276	49,6	182	32,7	79	14,2	13	2,3	6	1,1	1,7
Karlar	97	46	47,4	36	37,1	9	9,3	4	4,1	2	2,1	1,8
Konur	454	227	50,0	145	31,9	69	15,2	9	2,0	4	0,9	1,7
30 ára og yngri	63	32	50,8	18	28,6	10	15,9	3	4,8	-	-	1,8
31-40 ára	119	64	53,8	33	27,7	16	13,4	4	3,4	2	1,7	1,7
41-50 ára	158	81	51,3	54	34,2	19	12,0	1	0,6	3	1,9	1,7
51-60 ára	150	67	44,7	57	38,0	22	14,7	3	2,0	1	0,7	1,8
61 árs og eldri	46	26	56,5	13	28,3	5	10,9	2	4,3	-	-	1,6

Tafla 39. Krefjast verkefni meiri þekkingar en þú hefur? Greint eftir búsetu

Krefjast verkefni meiri þekkingar en þú hefur?												
	Fjöldi	Mjög sjaldan eða aldrei		Frekar sjaldan		Stundum		Fremur oft		Mjög oft eða alltaf		Meðaltal
		Fjöldi	%	Fjöldi	%	Fjöldi	%	Fjöldi	%	Fjöldi	%	
Öll sveitarfélög	4555	2036	44,7	1551	34,1	851	18,7	74	1,6	43	0,9	1,8
Akureyri	984	426	43,3	349	35,5	193	19,6	10	1,0	6	0,6	1,8
Hafnarfjörður	832	374	45,0	270	32,5	165	19,8	12	1,4	11	1,3	1,8
Kópavogur	556	276	49,6	182	32,7	79	14,2	13	2,3	6	1,1	1,7
Höfuðborgarsvæði	2020	957	47,4	660	32,7	344	17,0	33	1,6	26	1,3	1,8
Landsbyggð	2535	1079	42,6	891	35,1	507	20,0	41	1,6	17	0,7	1,8

Sveitarfélög: Tau-c=-,04;α=,043

Landsvæði: Tau-c=,05;α=,002

Tafla 40. Nýtist þekking þín og hæfni í núverandi starfi? Greint eftir kyni og aldri

Nýtist þekking þín og hæfni í núverandi starfi?												
	Fjöldi	Mjög sjaldan eða aldrei		Frekar sjaldan		Stundum		Fremur oft		Mjög oft eða alltaf		Meðaltal
		Fjöldi	%	Fjöldi	%	Fjöldi	%	Fjöldi	%	Fjöldi	%	
Allir	560	10	1,8	4	0,7	15	2,7	152	27,1	379	67,7	4,6
Karlar	97	1	1,0	1	1,0	2	2,1	34	35,1	59	60,8	4,5
Konur	458	9	2,0	3	0,7	13	2,8	117	25,5	316	69,	4,6
30 ára og yngri	63	-	-	4	6,3	3	4,8	17	27,0	39	61,9	4,4
31-40 ára	120	6	5,0	-	-	4	3,3	28	23,3	82	68,3	4,5
41-50 ára	158	2	1,3	-	-	2	1,3	44	27,8	110	69,6	4,7
51-60 ára	151	-	-	-	-	4	0,6	44	29,1	103	68,2	4,7
61 árs og eldri	46	2	4,3	-	-	1	2,2	13	28,3	30	65,2	4,5

Tafla 41. Nýtist þekking þín og hæfni í núverandi starfi? Greint eftir búsetu

Nýtist þekking þín og hæfni í núverandi starfi?

	Fjöldi	Mjög sjaldan eða aldrei		Frekar sjaldan		Stundum		Fremur oft		Mjög oft eða alltaf		Meðaltal
		Fjöldi	%	Fjöldi	%	Fjöldi	%	Fjöldi	%	Fjöldi	%	
Öll sveitarfélög	4554	75	1,6	51	1,1	207	4,5	1341	29,4	2880	63,2	4,5
Akureyri	985	15	1,5	19	1,9	59	6,0	305	31,0	587	59,6	4,5
Hafnarfjörður	825	17	2,1	13	1,6	40	4,8	243	29,5	512	62,1	4,5
Kópavogur	560	10	1,8	4	0,7	15	2,7	152	27,1	379	67,7	4,6
Höfuðborgarsvæði	202	40	2,0	24	1,2	85	4,2	556	27,5	1315	65,1	4,5
Landsbyggð	2534	35	1,4	27	1,1	122	4,8	785	31,0	1565	61,8	4,5

Sveitarfélög: Tau-c=,05;α=,001

Landssvæði: Tau-c=,01;α=,040

Tafla 42. Býður starfið upp á skemmtilega krefjandi verkefni? Greint eftir kyni og aldri

Býður starfið upp á skemmtilega krefjandi verkefni?

	Fjöldi	Mjög sjaldan eða aldrei		Frekar sjaldan		Stundum		Fremur oft		Mjög oft eða alltaf		Meðaltal
		Fjöldi	%	Fjöldi	%	Fjöldi	%	Fjöldi	%	Fjöldi	%	
Allir	559	6	1,1	24	4,3	76	13,6	232	41,5	221	39,5	4,1
Karlar	99	-	-	3	3,0	14	14,1	53	53,5	29	29,3	4,1
Konur	455	6	1,3	21	4,6	62	13,6	175	38,5	191	42,0	4,2
30 ára og yngri	63	1	1,6	3	4,8	5	7,9	29	46,0	25	39,7	4,2
31-40 ára	120	1	0,8	4	3,3	14	11,7	51	42,5	50	41,7	4,2
41-50 ára	160	3	1,9	9	5,6	21	13,1	70	43,8	57	35,6	4,1
51-60 ára	150	1	0,7	6	4,0	22	14,7	61	40,7	60	40,0	4,2
61 árs og eldri	45	-	-	24	4,5	72	13,4	222	41,3	214	39,8	4,2

Tafla 43. Býður starfið upp á skemmtilega krefjandi verkefni? Greint eftir búsetu

Býður starfið upp á skemmtilega krefjandi verkefni?

	Fjöldi	Mjög sjaldan eða aldrei		Frekar sjaldan		Stundum		Fremur oft		Mjög oft eða alltaf		Meðaltal
		Fjöldi	%	Fjöldi	%	Fjöldi	%	Fjöldi	%	Fjöldi	%	
Öll sveitarfélög	4549	81	1,8	166	3,6	900	19,8	1724	37,9	1678	36,9	4,0
Akureyri	986	25	2,5	54	5,5	251	25,5	344	34,9	312	31,6	3,9
Hafnarfjörður	831	14	1,7	25	3,0	173	20,8	318	38,3	301	36,2	4,0
Kópavogur	559	6	1,1	24	4,3	76	13,6	232	41,5	221	39,5	4,1
Höfuðborgarsvæði	2022	33	1,6	73	3,6	374	18,5	769	38,0	773	38,2	4,1
Landsbyggð	2527	48	1,9	93	3,7	526	20,8	955	37,8	905	35,8	4,0

Sveitarfélög: Tau-c=,10;α=,000

Landssvæði: Tau-c=,03;α=,034

Tafla 44. Ert þú ánægð(ur) með getu þína til að leysa vandamál í vinnunni? Greint eftir kyni og aldri

Ert þú ánægð(ur) með getu þína til að leysa vandamál í vinnunni?

	Fjöldi	Mjög sjaldan eða aldrei		Frekar sjaldan		Stundum		Fremur oft		Mjög oft eða alltaf		Meðaltal
		Fjöldi	%	Fjöldi	%	Fjöldi	%	Fjöldi	%	Fjöldi	%	
Allir	563	4	0,7	5	0,9	37	6,6	279	49,6	238	42,3	4,3
Karlar	98	1	1,0	-	-	4	4,1	48	49,0	45	45,9	4,4
Konur	460	3	0,7	5	1,1	33	7,2	227	49,3	192	41,7	4,3
30 ára og yngri	63	-	-	1	1,6	4	6,3	33	52,4	25	39,7	4,3
31-40 ára	119	1	0,8	-	-	9	7,6	65	54,6	44	37,0	4,3
41-50 ára	162	3	1,9	1	0,6	9	5,6	77	47,5	72	44,4	4,3
51-60 ára	151	-	-	3	2,0	12	7,9	71	47,0	65	43,0	4,3
61 árs og eldri	46	-	-	-	-	3	6,5	19	41,3	24	52,2	4,5

Tafla 45. Ert þú ánægð(ur) með getu þína til að leysa vandamál í vinnunni? Greint eftir búsetu

Ert þú ánægð(ur) með getu þína til að leysa vandamál í vinnunni?

	Fjöldi	Mjög sjaldan eða aldrei		Frekar sjaldan		Stundum		Fremur oft		Mjög oft eða alltaf		Meðaltal
		Fjöldi	%	Fjöldi	%	Fjöldi	%	Fjöldi	%	Fjöldi	%	
Öll sveitarfélög	4587	28	0,6	32	0,7	447	9,7	2434	53,1	1646	35,9	4,2
Akureyri	998	5	0,5	8	0,8	111	11,1	530	53,1	344	34,5	4,2
Hafnarfjörður	838	5	0,6	7	0,8	81	9,7	442	52,7	303	36,2	4,2
Kópavogur	563	4	0,7	5	0,9	37	6,6	279	49,6	238	42,3	4,3
Höfuðborgarsvæði	2039	15	0,7	16	0,8	172	8,4	1022	50,1	814	39,9	4,3
Landsbyggð	2548	13	0,5	16	0,6	275	10,8	1412	55,4	832	32,7	4,2

Sveitarfélög: Tau-c=,06;α=,001

Landsvæði: Tau-c=,08;α=,000

Tafla 46. Getur þú stjórnað því hvað þú hefur mikið að gera? Greint eftir kyni og aldri

Getur þú stjórnað því hvað þú hefur mikið að gera?

	Fjöldi	Mjög sjaldan eða aldrei		Fremur sjaldan		Stundum		Fremur oft		Mjög oft eða alltaf		Meðaltal
		Fjöldi	%	Fjöldi	%	Fjöldi	%	Fjöldi	%	Fjöldi	%	
Allir	555	75	13,5	118	21,3	206	37,1	124	22,3	32	5,8	2,9
Karlar	97	9	9,3	19	19,6	46	47,4	18	18,6	5	5,2	2,9
Konur	451	64	14,2	98	21,7	158	35,0	104	23,1	27	6,0	2,9
30 ára og yngri	62	7	11,3	17	27,4	20	32,3	17	27,4	1	1,6	2,8
31-40 ára	116	17	14,7	21	18,1	52	44,8	21	18,1	5	4,3	2,8
41-50 ára	159	17	10,7	31	19,5	61	38,4	35	22,0	15	9,4	3,0
51-60 ára	149	23	15,4	38	25,5	48	32,2	30	20,1	10	6,7	2,8
61 árs og eldri	46	7	15,2	6	13,0	18	39,1	14	30,4	1	2,2	2,9

Tafla 47. Getur þú stjórnað því hvað þú hefur mikið að gera? Greint eftir búsetu

	Getur þú stjórnað því hvað þú hefur mikið að gera?											
	Fjöldi	Mjög sjaldan eða aldrei		Fremur sjaldan		Stundum		Fremur oft		Mjög oft eða alltaf		Meðaltal
		Fjöldi	%	Fjöldi	%	Fjöldi	%	Fjöldi	%	Fjöldi	%	
Öll sveitarfélög	4502	715	15,9	1059	23,5	1652	36,7	872	19,4	204	4,5	2,7
Akureyri	985	189	19,2	238	24,2	352	35,7	164	16,6	42	4,3	2,6
Hafnarfjörður	829	152	18,3	198	23,9	311	37,5	134	16,2	34	4,1	2,6
Kópavogur	555	75	13,5	118	21,3	206	37,1	124	22,3	32	5,8	2,9
Höfuðborgarsvæði	2000	329	16,5	465	23,3	728	36,4	383	19,2	95	4,8	2,7
Landsbyggð	2502	386	15,4	594	23,7	924	36,9	489	19,5	109	4,4	2,7

Sveitarfélög: Tau-c=,07;α=,001

HLUTVERK OG VÆNTINGAR

Fimm spurningar koma inn á hlutverk og væntingar sem gerðar eru til starfsfólksins varðandi störf þess. Þetta eru spurningarnar: (1) „Eru markmiðin í starfi þínu skýr?“, (2) „Veist þú nákvæmlega til hvers er ætlast af þér í vinnunni?“, (3) „Verður þú að gera eitthvað sem þér finnst að ætti að gera öðruvísi?“, (4) „Færð þú verkefni til þess að leysa án þess að hafa nauðsynleg bjargráð til þess?“ (5) „Gera tveir eða fleiri ósamræmanlegar kröfur til þín?“

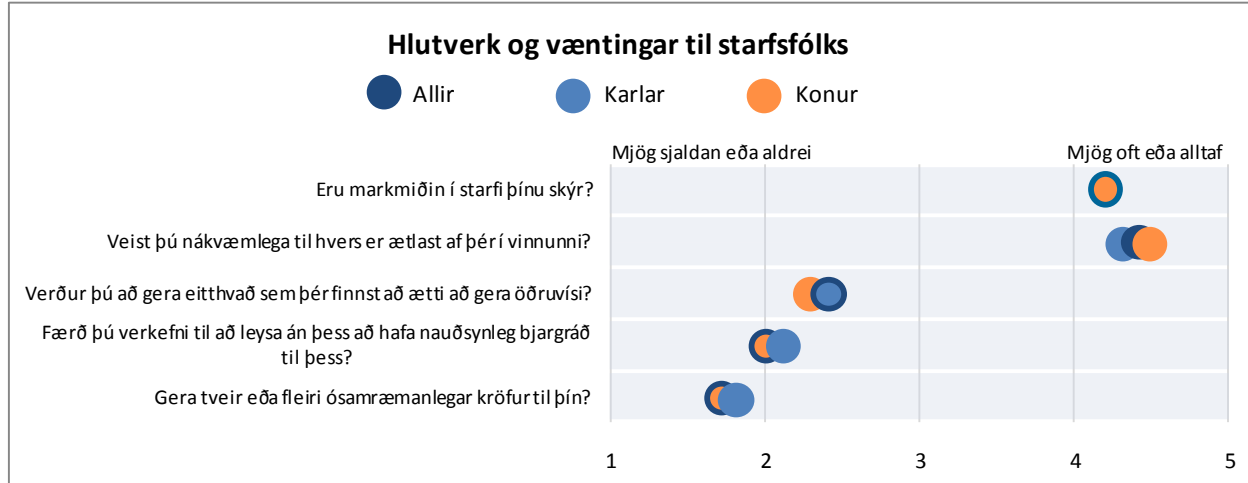

Mynd 43. Hlutverk og væntingar til starfsfólks. Greint eftir kyni

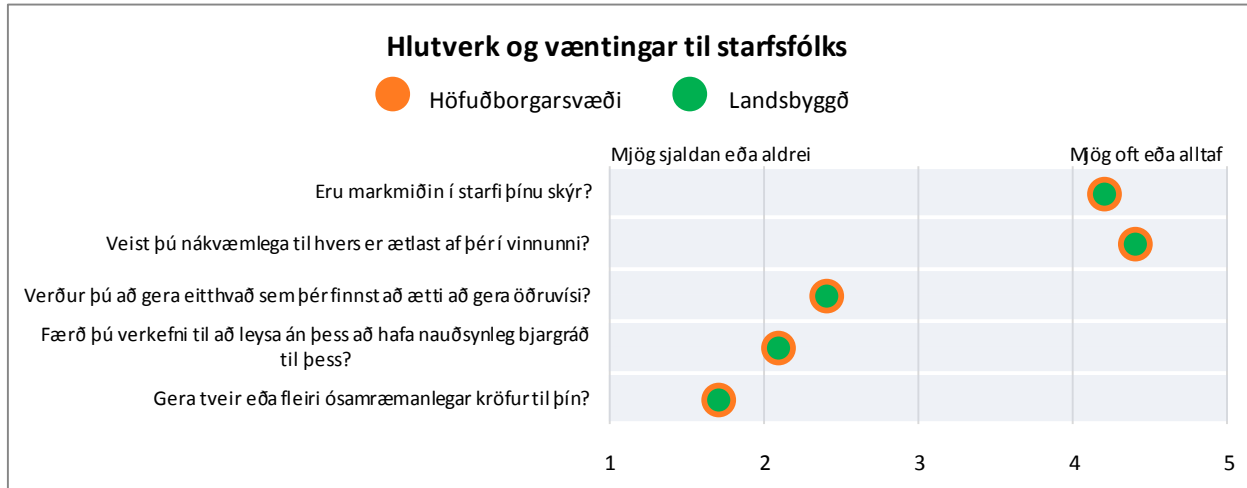

Mynd 44. Hlutverk og væntingar starfsfólks. Greint eftir höfuðborgarsvæði og landsbyggð

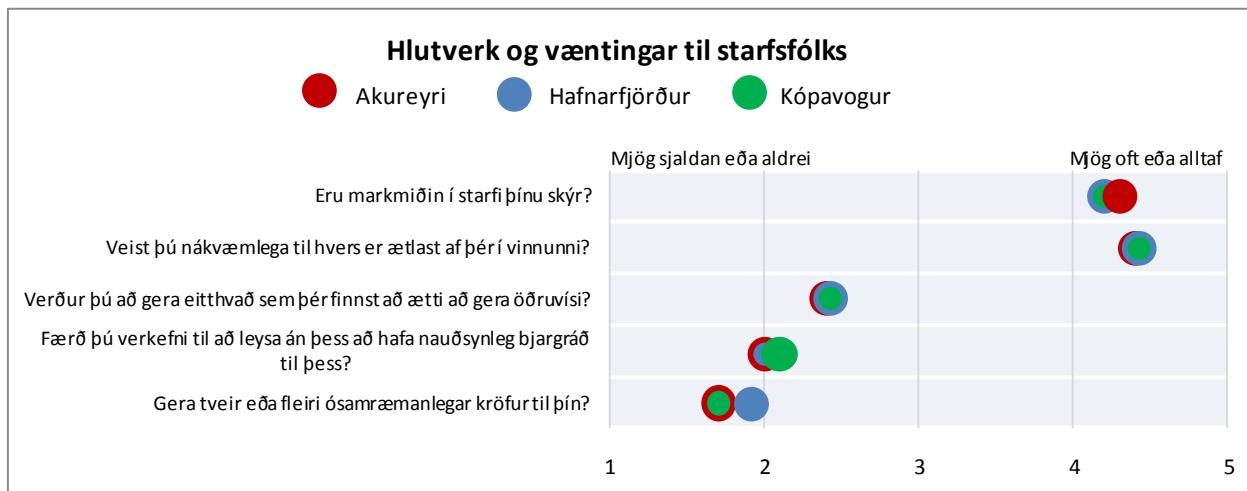

Mynd 45. Hlutverk og væntingar til starfsfólks. Greint eftir Akureyri, Hafnarfirði og Kópavogi

Tafla 48. Eru markmiðin í starfi þínu skýr? Greint eftir kyni og aldri

Eru markmiðin í starfi þínu skýr?												
	Fjöldi	Mjög sjaldan eða aldrei		Frekar sjaldan		Stundum		Fremur oft		Mjög oft eða alltaf		Meðaltal
		Fjöldi	%	Fjöldi	%	Fjöldi	%	Fjöldi	%	Fjöldi	%	
Allir	555	3	0,5	12	2,2	62	11,2	258	46,5	220	39,6	4,2
Karlar	98	-	-	2	2,0	10	10,2	54	55,1	32	32,7	4,2
Konur	451	3	0,7	10	2,2	51	11,3	201	44,6	186	41,2	4,2
30 ára og yngri	62	-	-	1	1,6	16	25,8	28	45,2	17	27,4	4,0
31-40 ára	118	2	1,7	4	3,4	11	9,3	60	50,8	41	34,7	4,1
41-50 ára	160	-	-	4	2,5	22	13,8	68	42,5	66	41,3	4,2
51-60 ára	147	1	0,7	2	1,4	11	7,5	69	46,9	64	43,5	4,3
61 árs og eldri	46	-	-	-	-	1	2,2	23	50,0	22	47,8	4,5

Aldur: Tau-c=,11;α=,000

Tafla 49. Eru markmiðin í starfi þínu skýr? Greint eftir búsetu

Eru markmiðin í starfi þínu skýr?												
	Fjöldi	Mjög sjaldan eða aldrei		Frekar sjaldan		Stundum		Fremur oft		Mjög oft eða alltaf		Meðaltal
		Fjöldi	%	Fjöldi	%	Fjöldi	%	Fjöldi	%	Fjöldi	%	
Öll sveitarfélög	4506	28	0,6	105	2,3	459	10,2	2072	46,0	1842	40,9	4,2
Akureyri	986	8	0,8	17	1,7	90	9,1	444	45,0	427	43,3	4,3
Hafnarfjörður	826	-	-	30	3,6	84	10,2	366	44,3	344	41,6	4,2
Kópavogur	555	-	-	12	2,2	62	11,2	258	46,5	220	39,6	4,2
Höfuðborgarsvæði	2002	9	0,4	56	2,8	207	10,3	909	45,4	821	41,0	4,2
Landsbyggð	2504	19	0,8	49	2,0	252	10,1	1163	46,4	1021	40,8	4,2

Tafla 50. Veist þú nákvæmlega til hvers er ætlast af þér í vinnunni? Greint eftir kyni og aldri

Veist þú nákvæmlega til hvers er ætlast af þér í vinnunni?												
	Fjöldi	Mjög sjaldan eða aldrei		Frekar sjaldan		Stundum		Fremur oft		Mjög oft eða alltaf		Meðaltal
		Fjöldi	%	Fjöldi	%	Fjöldi	%	Fjöldi	%	Fjöldi	%	
Allir	551	1	0,2	12	2,2	27	4,9	215	39,0	396	53,7	4,4
Karlar	97	-	-	2	2,1	8	8,2	43	44,3	44	45,4	4,3
Konur	449	1	0,2	10	2,2	19	4,2	169	37,6	250	55,7	4,5
30 ára og yngri	61	1	0,9	2	1,7	5	4,3	51	43,6	58	49,6	4,2
31-40 ára	117	1	0,9	2	1,7	5	4,3	51	43,6	58	49,6	4,4
41-50 ára	159	-	-	2	1,3	9	5,7	54	34,0	94	59,1	4,5
51-60 ára	146	-	-	4	2,7	5	3,4	56	38,4	81	55,5	4,5
61 árs og eldri	46	-	-	1	2,2	1	2,2	18	39,1	26	56,5	4,5

Aldur: Tau-c=,07;α=,029

Tafla 51. Veist þú nákvæmlega til hvers er ætlast af þér í vinnunni? Greint eftir búsetu

Veist þú nákvæmlega til hvers er ætlast af þér í vinnunni?												
	Fjöldi	Mjög sjaldan eða aldrei		Frekar sjaldan		Stundum		Fremur oft		Mjög oft eða alltaf		Meðaltal
		Fjöldi	%	Fjöldi	%	Fjöldi	%	Fjöldi	%	Fjöldi	%	
Öll sveitarfélög	4457	18	0,4	72	1,6	332	7,4	1698	38,1	2337	52,4	4,4
Akureyri	976	5	0,5	12	1,2	67	6,9	373	38,2	519	53,2	4,4
Hafnarfjörður	814	-	-	11	1,4	67	8,2	294	36,1	439	53,9	4,4
Kópavogur	551	-	-	12	2,2	27	4,9	215	39,0	296	53,7	4,4
Höfuðborgarsvæði	1978	6	0,3	31	1,6	144	7,3	738	37,3	1059	53,5	4,4
Landsbyggð	2479	12	0,5	41	1,7	188	7,6	960	38,7	1278	51,6	4,4

Tafla 52. Verður þú að gera eitthvað sem þér finnst að ætti að gera öðruvísi? Greint eftir kyni og aldri

Verður þú að gera eitthvað sem þér finnst að ætti að gera öðruvísi?

	Fjöldi	Mjög sjaldan eða aldrei		Frekar sjaldan		Stundum		Fremur oft		Mjög oft eða alltaf		Meðaltal
		Fjöldi	%	Fjöldi	%	Fjöldi	%	Fjöldi	%	Fjöldi	%	
Allir	553	124	22,4	165	29,8	215	38,9	41	7,4	8	1,4	2,4
Karlar	97	13	13,4	33	34,0	46	47,4	2	2,0	-	-	2,4
Konur	451	110	24,4	130	28,8	167	37,0	36	8,0	8	1,8	2,3
30 ára og yngri	61	10	16,4	16	26,2	20	32,8	15	24,6	-	-	2,7
31-40 ára	117	26	22,2	20	17,1	65	55,6	6	5,1	-	-	2,4
41-50 ára	160	37	23,1	57	35,6	54	33,8	9	5,6	3	1,9	2,3
51-60 ára	148	40	27,0	47	31,8	51	34,4	8	5,4	2	1,4	2,2
61 árs og eldri	46	9	19,6	16	34,8	17	37,0	1	2,2	3	6,5	2,4

Tafla 53. Verður þú að gera eitthvað sem þér finnst að ætti að gera öðruvísi? Greint eftir búsetu

Verður þú að gera eitthvað sem þér finnst að ætti að gera öðruvísi?

	Fjöldi	Mjög sjaldan eða aldrei		Frekar sjaldan		Stundum		Fremur oft		Mjög oft eða alltaf		Meðaltal
		Fjöldi	%	Fjöldi	%	Fjöldi	%	Fjöldi	%	Fjöldi	%	
Öll sveitarfélög	4471	884	19,8	1312	29,3	1890	42,3	307	6,9	78	1,7	2,4
Akureyri	974	197	20,2	269	27,6	434	44,6	56	5,7	18	1,8	2,4
Hafnarfjörður	817	162	19,8	232	28,4	338	41,4	71	8,7	14	1,7	2,4
Kópavogur	553	124	22,4	165	29,8	215	38,9	41	7,4	8	1,4	2,4
Höfuðborgarsvæði	1989	405	20,4	579	29,1	823	41,4	151	7,6	31	1,6	2,4
Landsbyggð	2482	479	19,3	733	29,5	1067	43,0	156	6,3	47	1,9	2,4

Tafla 54. Færð þú verkefni til að leysa án þess að hafa nauðsynleg bjargráð til þess? Greint eftir kyni og aldri

Færð þú verkefni til að leysa án þess að hafa nauðsynleg bjargráð til þess?

	Fjöldi	Mjög sjaldan eða aldrei		Frekar sjaldan		Stundum		Fremur oft		Mjög oft eða alltaf		Meðaltal
		Fjöldi	%	Fjöldi	%	Fjöldi	%	Fjöldi	%	Fjöldi	%	
Allir	558	195	34,9	185	33,2	147	26,3	24	4,3	7	1,3	2,0
Karlar	98	27	27,6	40	40,8	28	28,6	3	3,1	-	-	2,1
Konur	454	167	36,8	143	31,5	117	25,8	20	4,4	7	1,5	2,0
30 ára og yngri	62	20	32,3	19	30,6	19	30,6	3	4,8	1	1,6	2,1
31-40 ára	118	39	33,1	44	37,3	23	19,5	9	7,6	3	2,5	2,1
41-50 ára	161	59	36,6	55	34,2	40	24,8	6	3,7	1	0,6	2,0
51-60 ára	149	54	36,2	41	27,5	49	32,9	4	2,7	1	0,7	2,0
61 árs og eldri	46	15	32,6	18	39,1	11	23,9	1	2,2	1	2,2	2,0

Tafla 55. Færð þú verkefni til að leysa án þess að hafa nauðsynleg bjargráð til þess? Greint eftir búsetu

Færð þú verkefni til að leysa án þess að hafa nauðsynleg bjargráð til þess?

	Fjöldi	Mjög sjaldan eða aldrei		Frekar sjaldan		Stundum		Fremur oft		Mjög oft eða alltaf		Meðaltal
		Fjöldi	%	Fjöldi	%	Fjöldi	%	Fjöldi	%	Fjöldi	%	
Öll sveitarfélög	4470	1495	33,4	1447	32,4	1209	27,0	240	5,4	79	1,8	2,1
Akureyri	976	358	36,7	305	31,3	257	26,3	46	4,7	10	1,0	2,0
Hafnarfjörður	815	283	34,7	236	29,0	226	27,7	47	5,8	23	2,8	2,1
Kópavogur	558	195	34,9	185	33,2	147	26,3	24	4,3	7	1,3	2,0
Höfuðborgarsvæði	1994	677	34,0	633	31,7	535	26,8	105	5,3	44	2,2	2,1
Landsbyggð	2476	818	33,0	814	32,9	674	27,2	135	5,5	35	1,4	2,1

Tafla 56. Gera tveir eða fleiri ósamræmanlegar kröfur til þín? Greint eftir kyni og aldri

Gera tveir eða fleiri ósamræmanlegar kröfur til þín?

	Fjöldi	Mjög sjaldan eða aldrei		Frekar sjaldan		Stundum		Fremur oft		Mjög oft eða alltaf		Meðaltal
		Fjöldi	%	Fjöldi	%	Fjöldi	%	Fjöldi	%	Fjöldi	%	
Allir	555	304	54,8	140	25,2	83	15,0	24	4,3	4	0,7	1,7
Karlar	97	47	48,5	32	33,0	13	13,4	4	4,1	1	1,0	1,8
Konur	452	254	56,2	107	23,7	68	15,0	20	4,4	3	0,7	1,7
30 ára og yngri	62	34	54,8	13	21,0	11	17,7	3	4,8	1	1,6	1,8
31-40 ára	118	64	54,2	28	23,7	21	17,8	4	3,4	1	0,8	1,7
41-50 ára	160	97	60,6	43	26,9	14	8,8	5	3,1	1	0,6	1,6
51-60 ára	148	71	48,0	44	29,7	24	16,2	8	5,4	1	0,7	1,8
61 árs og eldri	46	26	56,5	9	19,6	9	19,6	2	4,3	-	-	1,7

Tafla 57. Gera tveir eða fleiri ósamræmanlegar kröfur til þín? Greint eftir búsetu

Gera tveir eða fleiri ósamræmanlegar kröfur til þín?

	Fjöldi	Mjög sjaldan eða aldrei		Frekar sjaldan		Stundum		Fremur oft		Mjög oft eða alltaf		Meðaltal
		Fjöldi	%	Fjöldi	%	Fjöldi	%	Fjöldi	%	Fjöldi	%	
Öll sveitarfélög	4463	2396	53,7	1137	25,5	704	15,8	179	4,0	47	1,1	1,7
Akureyri	978	546	55,8	248	25,4	141	14,4	36	3,7	7	0,7	1,7
Hafnarfjörður	812	434	53,4	194	23,9	129	15,9	42	5,2	13	1,6	1,8
Kópavogur	555	304	54,8	140	25,2	83	15,0	24	4,3	4	0,7	1,7
Höfuðborgarsvæði	1979	1080	54,6	478	24,2	308	15,6	85	4,3	28	1,4	1,7
Landsbyggð	2484	1316	53,0	659	26,5	396	15,9	94	3,8	19	0,8	1,7

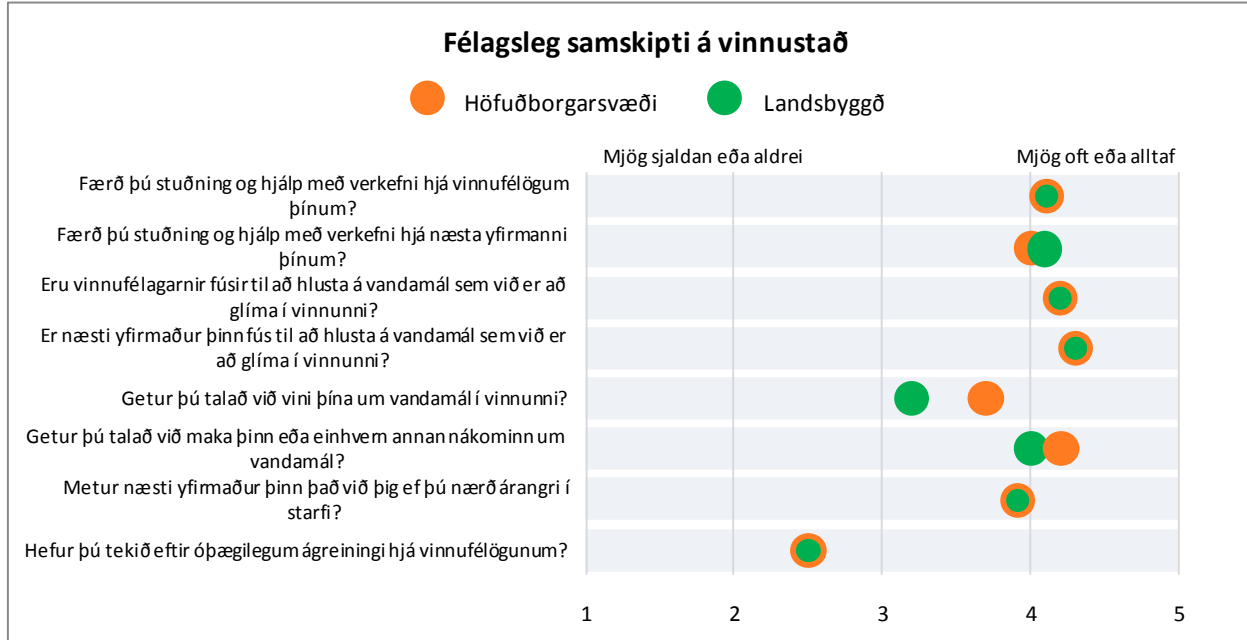

Mynd 47. Félagsleg samskipti á vinnustað. Greint eftir höfuðborgarsvæði og landsbyggð

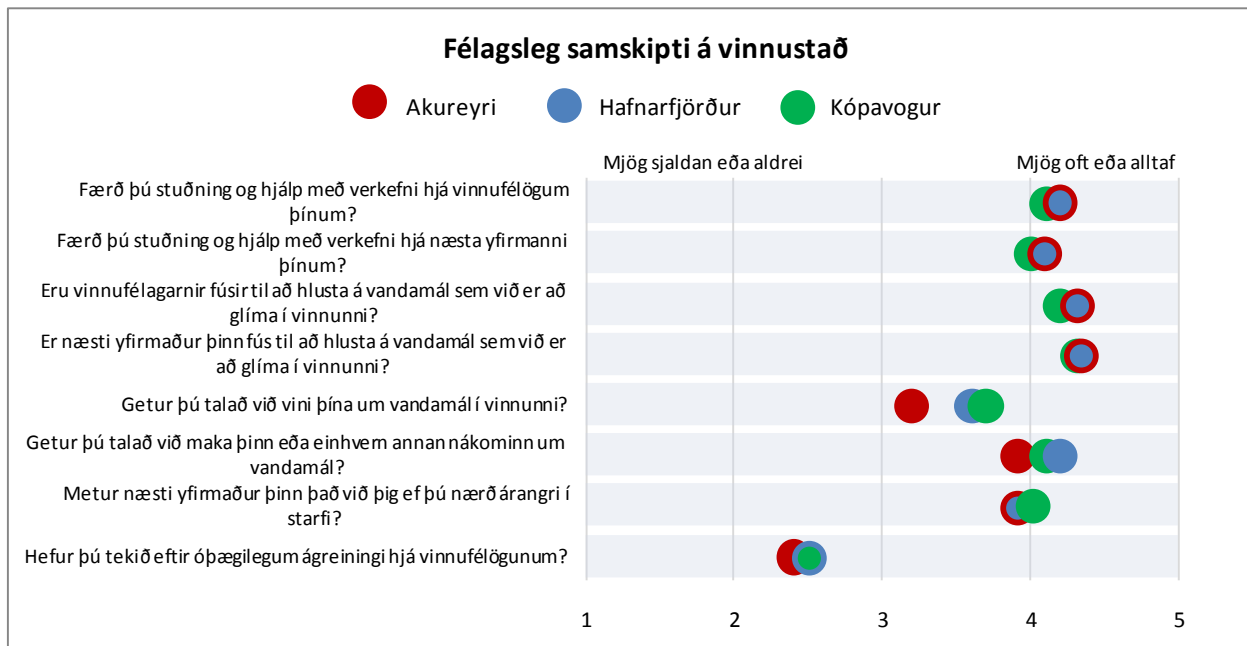

Mynd 48. Félagsleg samskipti á vinnustað. Greint eftir Akureyri, Hafnarfirði og Kópavogi

Tafla 58. Færð þú stuðningur og hjálp með verkefni hjá vinnufélögum þínum, ef á þarf að halda? Greint eftir kyni og aldri**Færð þú stuðning og hjálp með verkefni hjá vinnufélögum þínum, ef á þarf að halda?**

	Fjöldi	Mjög sjaldan eða aldrei		Fremur sjaldan		Stundum		Fremur oft		Mjög oft eða alltaf		Meðaltal
		Fjöldi	%	Fjöldi	%	Fjöldi	%	Fjöldi	%	Fjöldi	%	
Allir	555	7	1,3	29	5,0	103	17,7	200	34,4	216	37,1	4,1
Karlar	98	2	2,0	5	5,1	28	28,6	36	36,7	27	27,6	3,8
Konur	450	5	1,1	24	5,3	75	16,7	161	35,8	185	41,1	4,1
30 ára og yngri	61	-	-	4	6,6	8	13,1	25	41,0	24	39,3	4,1
31-40 ára	116	2	1,7	4	3,4	22	19,0	50	43,1	38	32,8	4,0
41-50 ára	160	-	-	8	5,0	30	18,8	51	31,9	71	44,4	4,2
51-60 ára	148	4	2,7	11	7,4	32	21,6	52	35,1	49	33,1	3,9
61 árs og eldri	46	-	-	1	2,2	9	19,6	16	34,8	20	43,5	4,2

Kyn: Tau-c=,10;α=,005

Tafla 59. Færð þú stuðningur og hjálp með verkefni hjá vinnufélögum þínum, ef á þarf að halda? Greint eftir búsetu**Færð þú stuðning og hjálp með verkefni hjá vinnufélögum þínum, ef á þarf að halda?**

	Fjöldi	Mjög sjaldan eða aldrei		Fremur sjaldan		Stundum		Fremur oft		Mjög oft eða alltaf		Meðaltal
		Fjöldi	%	Fjöldi	%	Fjöldi	%	Fjöldi	%	Fjöldi	%	
Öll sveitarfélög	4473	66	1,5	178	4,0	817	18,3	1498	33,5	1914	42,8	4,1
Akureyri	979	10	1,0	31	3,2	169	17,3	323	33,0	446	45,6	4,2
Hafnarfjörður	822	18	2,2	26	3,2	139	16,9	250	30,4	389	47,3	4,2
Kópavogur	555	7	1,3	29	5,2	103	18,6	200	36,0	216	38,9	4,1
Höfuðborgarsvæði	1988	32	1,6	87	4,4	362	18,2	654	32,9	853	42,9	4,1
Landsbyggð	2485	34	1,4	91	3,7	455	18,3	844	34,0	1061	42,7	4,1

Sveitarfélög: Tau-c=,04;α=,029

Tafla 60. Færð þú stuðningur og hjálp með verkefni hjá næsta yfirmanni þínum, ef á þarf að halda? Greint eftir kyni og aldri**Færð þú stuðning og hjálp með verkefni hjá næsta yfirmanni þínum, ef á þarf að halda?**

	Fjöldi	Mjög sjaldan eða aldrei		Fremur sjaldan		Stundum		Fremur oft		Mjög oft eða alltaf		Meðaltal
		Fjöldi	%	Fjöldi	%	Fjöldi	%	Fjöldi	%	Fjöldi	%	
Allir	553	13	2,4	38	6,9	96	17,4	168	30,4	238	43,0	4,1
Karlar	97	2	2,1	15	15,5	15	15,5	34	35,1	31	32,0	3,8
Konur	449	11	2,4	23	5,1	80	17,8	130	29,0	205	45,7	4,1
30 ára og yngri	60	-	-	7	11,7	10	16,7	20	33,3	23	38,3	4,0
31-40 ára	116	1	0,9	6	5,2	17	14,7	41	35,3	51	44,0	4,2
41-50 ára	161	4	2,5	6	3,7	29	18,0	48	29,8	74	46,0	4,1
51-60 ára	147	6	4,1	16	10,9	26	17,7	40	27,2	59	40,1	3,9
61 árs og eldri	46	1	2,2	2	4,3	10	21,7	13	28,3	20	43,5	4,1

Kyn: Tau-c,09;α=,010

Tafla 61. Færð þú stuðning og hjálp með verkefni hjá næsta yfirmanni þínum, ef á þarf að halda? Greint eftir búsetu**Færð þú stuðning og hjálp með verkefni hjá næsta yfirmanni þínum, ef á þarf að halda?**

	Fjöldi	Mjög sjaldan eða aldrei		Fremur sjaldan		Stundum		Fremur oft		Mjög oft eða alltaf		Meðaltal
		Fjöldi	%	Fjöldi	%	Fjöldi	%	Fjöldi	%	Fjöldi	%	
Öll sveitarfélög	4459	101	2,3	289	6,5	817	18,3	1332	29,9	1920	43,1	4,0
Akureyri	975	18	1,8	47	4,8	169	17,3	306	31,4	435	44,6	4,1
Hafnarfjörður	815	23	2,8	47	5,8	144	17,7	230	28,2	371	45,5	4,1
Kópavogur	553	13	2,4	38	6,9	96	17,4	168	30,4	238	43,0	4,0
Höfuðborgarsvæði	1978	47	2,4	141	7,1	362	18,3	580	29,3	848	42,9	4,0
Landsbyggð	2481	54	2,2	148	6,0	455	18,3	752	30,3	1072	43,2	4,1

Tafla 62. Eru vinnufélagarnir fúsir til að hlusta á vandamál sem við er að glíma í vinnunni ef á þarf að halda? Greint eftir kyni og aldri**Eru vinnufélagarnir fúsir til að hlusta á vandamál sem við er að glíma í vinnunni ef á þarf að halda?**

	Fjöldi	Mjög sjaldan eða aldrei		Fremur sjaldan		Stundum		Fremur oft		Mjög oft eða alltaf		Meðaltal
		Fjöldi	%	Fjöldi	%	Fjöldi	%	Fjöldi	%	Fjöldi	%	
Allir	551	4	0,7	25	4,5	81	14,7	213	38,7	228	41,1	4,2
Karlar	98	1	1,0	7	7,1	12	12,2	47	48,0	31	31,6	4,0
Konur	446	3	0,7	17	3,8	68	15,2	164	36,8	194	43,5	4,2
30 ára og yngri	61	-	-	5	8,2	7	11,5	18	29,5	31	50,8	4,2
31-40 ára	-	-	-	3	2,6	10	8,6	58	50,0	45	38,8	4,3
41-50 ára	160	1	0,6	5	3,1	26	16,3	55	34,4	73	45,6	4,2
51-60 ára	145	1	0,7	10	6,9	26	17,9	56	38,6	52	35,9	4,0
61 árs og eldri	46	-	-	1	2,2	8	17,4	22	47,8	15	32,6	4,1

Tafla 63. Eru vinnufélagarnir fúsir til að hlusta á vandamál sem við er að glíma í vinnunni ef á þarf að halda? Greint eftir búsetu**Eru vinnufélagarnir fúsir til að hlusta á vandamál sem við er að glíma í vinnunni ef á þarf að halda?**

	Fjöldi	Mjög sjaldan eða aldrei		Fremur sjaldan		Stundum		Fremur oft		Mjög oft eða alltaf		Meðaltal
		Fjöldi	%	Fjöldi	%	Fjöldi	%	Fjöldi	%	Fjöldi	%	
Öll sveitarfélög	4436	39	0,9	149	3,4	658	14,8	1567	35,3	2023	45,6	4,2
Akureyri	970	6	0,6	31	3,2	135	13,9	335	34,5	463	47,7	4,3
Hafnarfjörður	815	7	0,9	25	3,1	112	13,7	280	34,4	391	48,0	4,3
Kópavogur	551	4	0,7	25	4,5	81	14,7	213	38,7	228	41,4	4,2
Höfuðborgarsvæði	1973	15	0,8	74	3,8	290	14,7	716	36,3	878	44,5	4,2
Landsbyggð	2463	24	1,0	75	3,0	368	14,9	851	34,6	1145	46,5	4,2

Sveitarfélög: Tau-c=-,04;α=,049

Tafla 64. Er næsti yfirmaður þinn fús til að hlusta á vandamál sem við er að glíma í vinnunni ef á þarf að halda? Greint eftir kyni og aldri

Er næsti yfirmaður þinn fús til að hlusta á vandamál sem við er að glíma í vinnunni, ef á þarf að halda?

	Fjöldi	Mjög sjaldan eða aldrei		Fremur sjaldan		Stundum		Fremur oft		Mjög oft eða alltaf		Meðaltal
		Fjöldi	%	Fjöldi	%	Fjöldi	%	Fjöldi	%	Fjöldi	%	
Allir	555	7	1,3	18	3,2	64	11,5	175	31,5	291	52,4	4,3
Karlar	98	1	1,0	3	3,1	11	11,2	37	37,8	46	46,9	4,3
Konur	450	6	1,3	14	3,1	51	11,3	137	30,4	242	53,8	4,3
30 ára og yngri	61	1	1,6	-	-	15	24,6	19	31,1	26	42,6	4,1
31-40 ára	116	-	-	3	2,6	13	11,2	37	31,9	63	54,3	4,4
41-50 ára	160	3	1,9	9	5,6	12	7,5	49	30,6	87	54,4	4,3
51-60 ára	148	2	1,4	2	2,7	18	12,2	45	30,4	79	53,4	4,3
61 árs og eldri	46	-	-	1	2,2	5	10,9	19	41,3	21	45,7	4,3

Tafla 65. Er næsti yfirmaður þinn fús til að hlusta á vandamál sem við er að glíma í vinnunni ef á þarf að halda? Greint eftir búsetu

Er næsti yfirmaður þinn fús til að hlusta á vandamál sem við er að glíma í vinnunni, ef á þarf að halda?

	Fjöldi	Mjög sjaldan eða aldrei		Fremur sjaldan		Stundum		Fremur oft		Mjög oft eða alltaf		Meðaltal
		Fjöldi	%	Fjöldi	%	Fjöldi	%	Fjöldi	%	Fjöldi	%	
Öll sveitarfélög	4435	78	1,8	151	3,4	586	13,2	1297	29,2	2323	52,4	4,3
Akureyri	967	14	1,4	36	3,7	108	11,2	277	28,6	532	55,0	4,3
Hafnarfjörður	814	17	2,1	28	3,4	120	14,7	217	26,7	432	53,1	4,3
Kópavogur	555	7	1,3	18	3,2	64	11,5	175	31,5	291	52,4	4,3
Höfuðborgarsvæði	1973	34	1,7	72	3,6	278	14,1	569	28,8	1020	51,7	4,3
Landsbyggð	2462	44	1,8	79	3,2	308	12,5	728	29,6	1303	52,9	4,3

Tafla 66. Getur þú talað við vini þína um vandamál í vinnunni? Greint eftir kyni og aldri

Getur þú talað við vini þína um vandamál í vinnunni?

	Fjöldi	Mjög sjaldan eða aldrei		Fremur sjaldan		Stundum		Fremur oft		Mjög oft eða alltaf		Meðaltal
		Fjöldi	%	Fjöldi	%	Fjöldi	%	Fjöldi	%	Fjöldi	%	
Allir	549	51	9,3	52	9,5	92	16,8	169	30,8	185	33,7	3,7
Karlar	97	5	5,2	12	12,4	19	19,6	33	34,0	28	28,9	3,7
Konur	445	46	10,3	38	8,5	72	16,2	132	29,7	157	35,3	3,7
30 ára og yngri	61	4	6,6	5	8,2	10	16,3	17	27,9	25	41,0	3,9
31-40 ára	114	9	7,9	10	8,8	22	19,3	35	30,7	38	33,3	3,7
41-50 ára	159	13	8,2	9	5,7	25	15,7	47	29,6	65	40,9	3,9
51-60 ára	145	19	13,1	21	14,5	25	17,2	42	29,0	38	26,2	3,4
61 árs og eldri	46	5	10,9	4	8,7	4	8,7	22	47,8	11	23,9	3,7

Tafla 67. Getur þú talað við vini þína um vandamál í vinnunni? Greint eftir búsetu

	Getur þú talað við vini þína um vandamál í vinnunni?											
	Fjöldi	Mjög sjaldan eða aldrei		Fremur sjaldan		Stundum		Fremur oft		Mjög oft eða alltaf		Meðaltal
	Fjöldi	Fjöldi	%	Fjöldi	%	Fjöldi	%	Fjöldi	%	Fjöldi	%	Meðaltal
Öll sveitarfélög	4421	677	15,3	504	11,4	879	19,9	998	22,6	1363	30,8	3,4
Akureyri	961	227	23,6	111	11,6	171	17,8	194	20,2	258	26,8	3,2
Hafnarfjörður	811	90	11,1	80	9,9	163	20,1	181	22,3	297	36,6	3,6
Kópavogur	549	51	9,3	52	9,5	92	16,8	169	30,8	185	33,7	3,7
Höfuðborgarsvæði	1970	195	9,9	204	10,4	387	19,6	490	24,9	694	35,2	3,7
Landsbyggð	2451	482	19,7	300	12,2	492	20,1	508	20,7	669	27,3	3,2

Sveitarfélög: Tau-c,14;α=,000

Landssvæði: Tau-c,15;α=,000

Tafla 68. Getur þú talað við maka þinn eða einhvern annan nákominn um vandamál ef á þarf að halda? Greint eftir kyni og aldri

	Getur þú talað við maka þinn eða einhvern annan nákominn um vandamál, ef á þarf að halda?											
	Fjöldi	Mjög sjaldan eða aldrei		Fremur sjaldan		Stundum		Fremur oft		Mjög oft eða alltaf		Meðaltal
	Fjöldi	Fjöldi	%	Fjöldi	%	Fjöldi	%	Fjöldi	%	Fjöldi	%	Meðaltal
Allir	545	23	4,2	41	7,5	68	12,5	125	22,9	288	52,8	4,1
Karlar	96	2	2,1	4	4,2	12	12,5	25	26,0	53	55,2	4,3
Konur	443	21	4,7	36	8,1	55	12,4	96	21,7	235	53,0	4,1
30 ára og yngri	61	2	3,3	2	3,3	8	13,1	12	19,7	37	60,7	4,3
31-40 ára	114	2	1,8	7	6,1	14	12,3	25	21,9	66	57,9	4,3
41-50 ára	157	8	5,1	7	4,5	21	13,4	35	22,3	86	54,8	4,2
51-60 ára	144	8	5,6	17	11,8	19	13,2	32	22,2	68	47,2	3,9
61 árs og eldri	46	2	4,3	7	15,2	2	4,3	16	34,8	19	41,3	3,9

Tafla 69. Getur þú talað við maka þinn eða einhvern annan nákominn um vandamál ef á þarf að halda? Greint eftir búsetu

	Getur þú talað við maka þinn eða einhvern annan nákominn um vandamál, ef á þarf að halda?											
	Fjöldi	Mjög sjaldan eða aldrei		Fremur sjaldan		Stundum		Fremur oft		Mjög oft eða alltaf		Meðaltal
	Fjöldi	Fjöldi	%	Fjöldi	%	Fjöldi	%	Fjöldi	%	Fjöldi	%	Meðaltal
Öll sveitarfélög	4416	301	6,8	249	5,6	634	14,4	920	20,8	2312	52,4	4,1
Akureyri	960	105	10,9	62	6,5	151	15,7	187	19,5	455	47,4	3,9
Hafnarfjörður	812	41	5,0	35	4,3	104	12,8	145	17,9	487	60,0	4,2
Kópavogur	545	23	4,2	41	7,5	68	12,5	125	22,9	288	52,8	4,1
Höfuðborgarsvæði	1965	94	4,8	107	5,4	254	12,9	395	20,1	1115	56,7	4,2
Landsbyggð	2451	207	8,4	142	5,8	380	15,5	525	21,4	1197	48,8	4,0

Sveitarfélög: Tau-c,08;α=,000

Landssvæði: Tau-c,09;α=,000

Tafla 70. Metur næsti yfirmaður þinn það við þig ef þú nærð árangri í starfi? Greint eftir kyni og aldri

Metur næsti yfirmaður þinn það við þig ef þú nærð árangri í starfi?

	Fjöldi	Mjög sjaldan eða aldrei		Fremur sjaldan		Stundum		Fremur oft		Mjög oft eða alltaf		Meðaltal
		Fjöldi	%	Fjöldi	%	Fjöldi	%	Fjöldi	%	Fjöldi	%	
Allir	549	14	2,6	46	8,4	101	18,6	179	32,6	209	38,1	4,0
Karlar	98	2	2,0	8	8,2	17	17,3	35	35,7	36	36,7	4,0
Konur	444	12	2,7	38	8,6	82	18,5	140	31,5	172	38,7	4,0
30 ára og yngri	61	2	3,3	9	14,8	13	21,3	21	34,4	16	26,2	3,7
31-40 ára	114	1	0,9	7	6,1	19	16,7	39	34,2	48	42,1	4,1
41-50 ára	159	6	3,8	6	3,8	32	20,1	58	36,5	57	35,8	4,0
51-60 ára	146	4	2,7	17	11,6	22	15,1	44	30,1	59	40,4	3,9
61 árs og eldri	46	-	-	6	13,0	9	19,6	10	21,7	21	45,7	4,0

Tafla 71. Metur næsti yfirmaður þinn það við þig ef þú nærð árangri í starfi? Greint eftir búsetu

Metur næsti yfirmaður þinn það við þig ef þú nærð árangri í starfi?

	Fjöldi	Mjög sjaldan eða aldrei		Fremur sjaldan		Stundum		Fremur oft		Mjög oft eða alltaf		Meðaltal
		Fjöldi	%	Fjöldi	%	Fjöldi	%	Fjöldi	%	Fjöldi	%	
Öll sveitarfélög	4388	169	3,9	364	8,3	912	20,8	1270	28,9	1673	38,1	3,9
Akureyri	954	43	4,5	71	7,4	180	18,9	283	29,7	377	39,5	3,9
Hafnarfjörður	802	36	4,5	66	8,2	165	20,6	215	26,8	320	39,9	3,9
Kópavogur	549	14	2,6	46	8,4	101	18,4	179	32,6	209	38,1	4,0
Höfuðborgarsvæði	1951	74	3,8	171	8,8	397	20,3	562	28,8	747	38,3	3,9
Landsbyggð	2437	95	3,9	193	7,9	515	21,1	708	29,1	926	38,0	3,9

Tafla 72. Hefur þú tekið eftir óþægilegum ágreiningi hjá vinnufélögunum? Greint eftir kyni og aldri

Hefur þú tekið eftir óþægilegum ágreiningi hjá vinnufélögunum?

	Fjöldi	Mjög sjaldan eða aldrei		Fremur sjaldan		Stundum		Fremur oft		Mjög oft eða alltaf		Meðaltal
		Fjöldi	%	Fjöldi	%	Fjöldi	%	Fjöldi	%	Fjöldi	%	
Allir	552	104	18,8	172	31,2	189	34,2	65	11,8	22	4,0	2,5
Karlar	97	19	19,6	36	37,1	29	29,9	11	11,3	2	2,1	2,4
Konur	448	85	19,0	133	29,7	156	34,8	54	12,1	20	4,5	2,5
30 ára og yngri	61	11	18,0	18	29,5	10	16,4	13	21,3	9	14,8	2,9
31-40 ára	116	22	19,0	24	20,7	42	36,2	25	21,6	3	2,6	2,7
41-50 ára	161	36	22,4	49	30,4	61	37,9	10	6,2	5	3,1	2,4
51-60 ára	145	18	12,4	53	36,6	57	39,3	13	9,0	4	2,8	2,5
61 árs og eldri	46	12	26,1	21	45,7	12	26,1	1	2,2	-	-	2,0

Aldur: Tau-c=-,11;α=,002

Tafla 73. Hefur þú tekið eftir óþægilegum ágreiningi hjá vinnufélögunum? Greint eftir búsetu

	Hefur þú tekið eftir óþægilegum ágreiningi hjá vinnufélögunum?											
	Fjöldi	Mjög sjaldan eða aldrei		Fremur sjaldan		Stundum		Fremur oft		Mjög oft eða alltaf		Meðaltal
		Fjöldi	%	Fjöldi	%	Fjöldi	%	Fjöldi	%	Fjöldi	%	
Öll sveitarfélög	4446	908	20,4	1316	29,6	1577	35,5	450	10,1	195	4,1	2,5
Akureyri	975	237	24,3	300	30,8	312	32,0	89	9,1	37	3,8	2,4
Hafnarfjörður	818	166	20,3	235	28,7	277	33,9	97	11,9	43	5,3	2,5
Kópavogur	552	104	18,8	172	31,2	189	34,2	65	11,8	22	4,0	2,5
Höfuðborgarsvæði	1975	389	19,7	568	28,8	711	36,0	219	11,1	88	4,5	2,5
Landsbyggð	2471	519	21,0	748	30,3	866	35,0	231	9,3	107	4,3	2,5

Sveitarfélög: Tau-c ,05;α=,003

Landssvæði: Tau-c ,03;α=,045

VINNUAÐSTAÐA

Það eru tvær fullyrðingar sem koma inn á vinnuaðstöðu starfsfólks. Þetta eru fullyrðingarnar: (1) „Ég er ánægð(ur) með núverandi vinnuaðstöðu mína“ og (2) „Farið er eftir settum reglum um verklag, vinnuvernd og öryggismál á mínu vinnusvæði“.

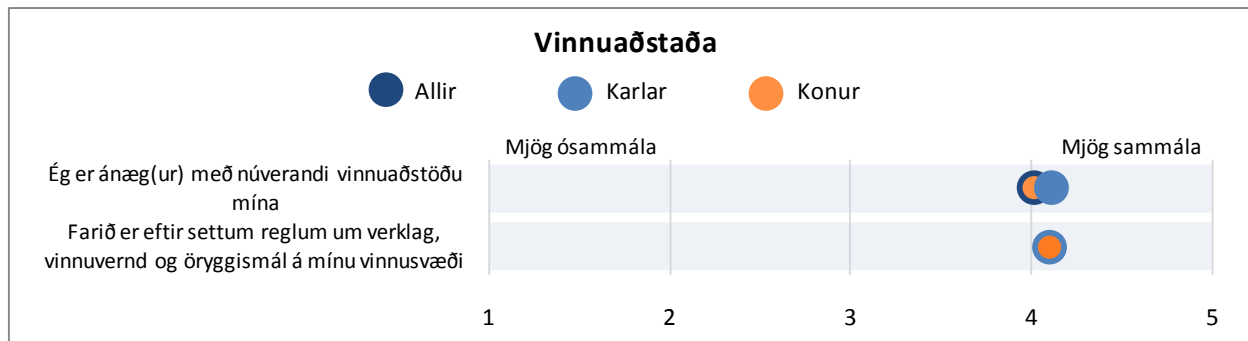

Mynd 49. Vinnuaðstaða starfsfólks. Greint eftir kyni

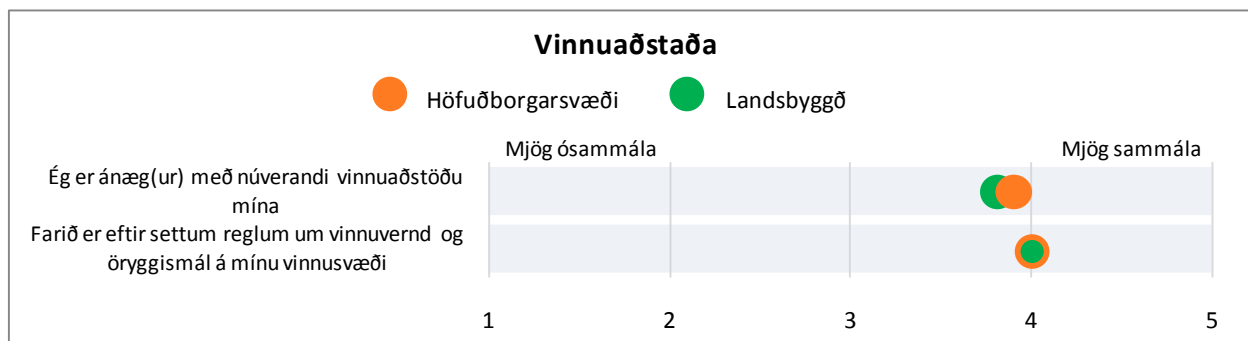

Mynd 50. Vinnuaðstaða starfsfólks sveitarfélaga. Greint eftir höfuðborgarsvæði og landsbyggð

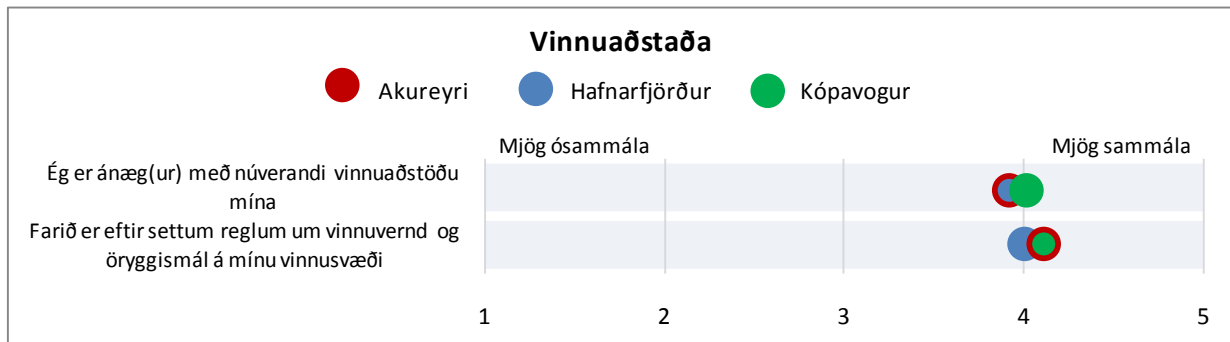

Mynd 51. Vinnuaðstaða starfsfólks sveitarfélaga. Greint eftir Akureyri, Hafnarfirði og Kópavogi

Tafla 74. Ég er ánægð(ur) með núverandi vinnuaðstöðu mína. Greint eftir kyni og aldri

Ég er ánægð(ur) með núverandi vinnuaðstöðu mína

	Fjöldi	Mjög ósammála		Frekar ósammála		Hvorki ósammála né sammála		Frekar sammála		Mjög sammála		Meðaltal
		Fjöldi	%	Fjöldi	%	Fjöldi	%	Fjöldi	%	Fjöldi	%	
Allir	554	11	2,0	49	8,8	63	11,4	250	45,1	181	32,7	4,0
Karlar	97	-	-	6	6,2	9	9,3	53	54,6	29	29,9	4,1
Konur	451	11	2,4	43	9,5	51	11,3	194	43,0	152	33,7	4,0
30 ára og yngri	62	1	1,6	7	11,3	12	19,4	25	40,3	17	27,4	3,8
31-40 ára	117	3	2,6	13	11,1	11	9,4	52	44,4	38	32,5	3,9
41-50 ára	159	4	2,5	15	9,4	12	7,5	71	44,7	57	35,8	4,0
51-60 ára	149	2	1,3	12	8,1	18	12,1	73	49,0	44	29,5	4,0
61 árs og eldri	46	-	-	1	2,2	6	13,0	17	37,0	22	47,8	4,3

Tafla 75. Ég er ánægð(ur) með núverandi vinnuaðstöðu mína. Greint eftir búsetu

Ég er ánægð(ur) með núverandi vinnuaðstöðu mína

	Fjöldi	Mjög ósammála		Frekar ósammála		Hvorki ósammála né sammála		Frekar sammála		Mjög sammála		Meðaltal
		Fjöldi	%	Fjöldi	%	Fjöldi	%	Fjöldi	%	Fjöldi	%	
Öll sveitarfélög	4509	149	3,3	476	10,6	616	13,7	1930	42,8	1338	29,7	3,8
Akureyri	990	29	2,9	88	8,9	143	14,4	395	39,9	335	33,8	3,9
Hafnarfjörður	828	23	2,8	91	11,0	108	13,0	364	44,0	242	29,2	3,9
Kópavogur	554	11	2,0	49	8,8	63	11,4	250	45,1	181	32,7	4,0
Höfuðborgarsvæði	1996	57	2,9	201	10,1	256	12,8	885	44,3	597	29,9	3,9
Landsbyggð	2513	92	3,7	275	10,9	360	14,3	1045	41,6	741	29,5	3,8

Tafla 76. Farið er eftir settum reglum um vinnuvernd og öryggismál á mínu vinnusvæði. Greint eftir kyni og aldri

Farið er eftir settum reglum um vinnuvernd og öryggismál á mínu vinnusvæði

	Fjöldi	Mjög ósammála		Frekar ósammála		Hvorki ósammála né sammála		Frekar sammála		Mjög sammála		Meðaltal
		Fjöldi	%	Fjöldi	%	Fjöldi	%	Fjöldi	%	Fjöldi	%	
Allir	554	8	1,4	23	4,2	84	15,2	226	40,8	213	38,4	4,1
Karlar	97	1	1,0	5	5,2	8	8,2	48	49,5	35	36,1	4,1
Konur	451	7	1,6	18	4,0	73	16,2	176	39,0	177	39,2	4,1
30 ára og yngri	61	1	1,6	1	1,6	15	24,6	20	32,8	24	39,3	4,1
31-40 ára	117	-	-	5	4,3	20	17,1	51	43,6	41	35,0	4,1
41-50 ára	159	4	2,5	9	5,7	15	9,4	61	38,4	70	44,0	4,2
51-60 ára	148	3	2,0	8	5,4	23	15,5	64	43,2	50	33,8	4,0
61 árs og eldri	46	-	-	-	-	7	15,2	19	41,3	20	43,5	4,3

Tafla 77. Farið er eftir settum reglum um vinnuvernd og öryggismál á mínu vinnusvæði. Greint eftir búsetu

Farið er eftir settum reglum um vinnuvernd og öryggismál á mínu vinnusvæði

	Fjöldi	Mjög ósammála		Frekar ósammála		Hvorki ósammála né sammála		Frekar sammála		Mjög sammála		Meðaltal
		Fjöldi	%	Fjöldi	%	Fjöldi	%	Fjöldi	%	Fjöldi	%	
Öll sveitarfélög	4487	85	1,9	268	6,0	768	17,1	1877	41,8	1489	33,3	4,0
Akureyri	977	17	1,7	55	5,6	150	15,4	378	38,7	377	38,6	4,1
Hafnarfjörður	826	16	1,9	54	6,5	125	15,1	339	41,0	292	35,4	4,0
Kópavogur	554	8	1,4	23	4,2	84	15,2	226	40,8	213	38,4	4,1
Höfuðborgarsvæði	1998	37	1,9	110	5,5	315	15,8	845	42,3	691	34,6	4,0
Landsbyggð	2489	48	1,9	158	6,3	453	18,2	1032	41,5	798	32,1	4,0

Landssvæði: Tau-c=-,04;α=,012

STARFSANDI

Þrjár spurningar koma inn á starfsanda á vinnustaðnum. Þetta eru spurningarnar: (1) „Er góður starfsandi ríkjandi á vinnustaðnum“, (2) „Gengur orðrómur um fyrirhugaðar breytingar á vinnustaðnum“ og (3) „Ég er almennt ánægð(ur) með þverfaglega samvinnu milli starfsfólks sveitarfélagsins, þ.e. samvinnu milli starfsfólks í ólíkum störfum með ólíkam menntun“.

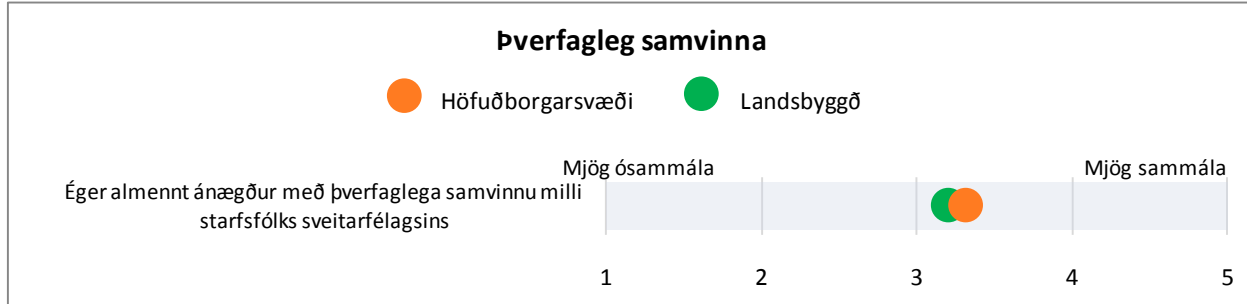

Mynd 56. Þverfagleg samvinna. Greint eftir höfuðborgarsvæði og landsbyggð

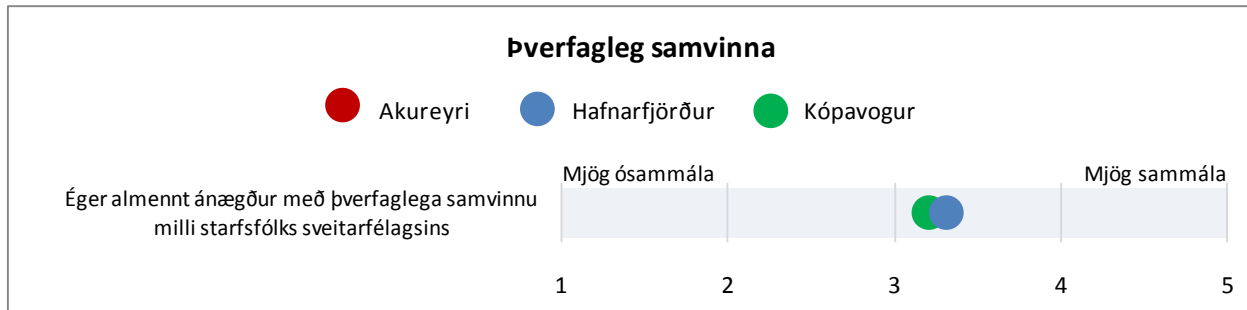

Mynd 57. Þverfagleg samvinna. Greint eftir Akureyri, Hafnarfirði og Kópavogi

Tafla 78. Er góður starfsandi ríkjandi á vinnustaðnum? Greint eftir kyni og aldri

Er góður starfsandi ríkjandi á vinnustaðnum?

	Fjöldi	Mjög sjaldan eða aldrei		Fremur sjaldan		Stundum		Fremur oft		Mjög oft eða alltaf		Meðaltal
		Fjöldi	%	Fjöldi	%	Fjöldi	%	Fjöldi	%	Fjöldi	%	
Allir	550	4	0,7	3	0,5	49	8,9	244	44,4	250	45,5	4,3
Karlar	97	2	2,1	1	1,0	13	13,4	43	44,3	38	39,2	4,2
Konur	447	2	0,4	2	0,4	36	8,1	198	44,3	209	46,8	4,4
30 ára og yngri	61	2	3,3	1	1,6	9	14,5	25	41,0	24	39,3	4,1
31-40 ára	115	1	0,9	1	0,9	13	11,3	57	49,6	43	37,4	4,2
41-50 ára	158	-	-	1	0,6	11	7,0	64	40,5	82	51,9	4,4
4,451-60 ára	148	-	-	-	-	14	9,5	71	48,3	63	42,6	4,3
61 árs og eldri	44	-	-	-	-	-	-	16	36,4	28	63,6	4,6

Aldur: Tau-c=,09;α=,006

Tafla 79. Er góður starfsandi ríkjandi á vinnustaðnum? Greint eftir búsetu

Er góður starfsandi ríkjandi á vinnustaðnum?												
	Fjöldi	Mjög sjaldan eða aldrei		Fremur sjaldan		Stundum		Fremur oft		Mjög oft eða alltaf		Meðaltal
		Fjöldi	%	Fjöldi	%	Fjöldi	%	Fjöldi	%	Fjöldi	%	
Öll sveitarfélög	4396	25	0,6	88	2,0	486	11,1	2006	45,6	1791	40,7	4,2
Akureyri	956	4	0,4	23	2,4	99	10,4	420	43,9	410	39,8	4,3
Hafnarfjörður	808	8	1,0	20	2,5	98	12,1	347	42,9	335	41,5	4,2
Kópavogur	550	4	0,7	-	-	49	8,9	244	44,4	250	45,5	4,3
Höfuðborgarsvæði	1959	16	0,8	34	1,7	220	11,2	880	44,9	809	41,3	4,2
Landsbyggð	2437	9	0,4	54	2,2	266	10,9	1126	46,2	982	40,3	4,2

Tafla 80. Gengur orðrómur um fyrirhugaðar breytingar á vinnustaðnum? Greint eftir kyni og aldri

Gengur orðrómur um fyrirhugaðar breytingar á vinnustaðnum?												
	Fjöldi	Mjög sjaldan eða aldrei		Fremur sjaldan		Stundum		Fremur oft		Mjög oft eða alltaf		Meðaltal
		Fjöldi	%	Fjöldi	%	Fjöldi	%	Fjöldi	%	Fjöldi	%	
Allir	528	134	25,4	140	26,5	144	27,3	57	10,8	53	10,0	2,5
Karlar	91	21	23,1	27	29,7	22	24,2	9	9,9	12	13,2	2,6
Konur	431	112	26,0	113	26,2	120	27,8	47	10,9	39	9,0	2,5
30 ára og yngri	62	14	22,6	13	21,0	16	25,8	9	14,5	10	16,1	2,8
31-40 ára	111	35	31,5	27	24,3	26	23,4	17	15,3	6	5,4	2,4
41-50 ára	152	43	28,3	42	27,6	39	25,7	20	13,2	8	5,3	2,4
51-60 ára	140	29	20,7	39	27,9	50	35,7	8	5,7	14	10,0	2,6
61 árs og eldri	41	11	26,8	12	29,3	9	22,0	1	2,4	8	19,5	2,6

Tafla 81. Gengur orðrómur um fyrirhugaðar breytingar á vinnustaðnum? Greint eftir búsetu

Gengur orðrómur um fyrirhugaðar breytingar á vinnustaðnum?												
	Fjöldi	Mjög sjaldan eða aldrei		Fremur sjaldan		Stundum		Fremur oft		Mjög oft eða alltaf		Meðaltal
		Fjöldi	%	Fjöldi	%	Fjöldi	%	Fjöldi	%	Fjöldi	%	
Öll sveitarfélög	4217	1182	28,0	1123	26,6	1169	27,7	454	10,8	289	6,9	2,4
Akureyri	902	340	37,7	276	30,6	199	22,1	61	6,8	26	2,9	2,1
Hafnarfjörður	780	207	26,5	162	20,8	226	29,0	104	13,3	81	10,4	2,6
Kópavogur	528	134	25,4	140	26,5	144	27,3	57	10,8	53	10,0	2,5
Höfuðborgarsvæði	1888	467	24,7	445	23,6	554	29,3	253	13,4	169	9,0	2,6
Landsbyggð	2329	715	30,7	678	29,1	615	26,4	201	8,6	120	5,2	2,3

Sveitarfélög: Tau-c=,16;α=,000

Landssvæði: Tau-c=,13;α=,000

Tafla 82. Ég er almennt ánægð(ur) með þverfaglega samvinnu milli starfsfólks sveitarfélagsins, þ.e. samvinnu milli starfsfólks í ólíkum störfum með ólíka menntun. Greint eftir kyni og aldri

Ég er almennt ánægð(ur) með þverfaglega samvinnu milli starfsfólks sveitarfélagsins, þ.e. samvinnu milli starfsfólks í ólíkum störfum með ólíka menntun

	Fjöldi	Mjög ósammála		Frekar ósammála		Hvorki ósammála né sammála		Frekar sammála		Mjög sammála		Meðaltal
		Fjöldi	%	Fjöldi	%	Fjöldi	%	Fjöldi	%	Fjöldi	%	
Allir	540	27	5,0	84	15,6	240	44,4	144	26,7	12	8,3	3,2
Karlar	96	3	3,1	14	14,6	35	36,5	35	36,5	9	9,4	3,3
Konur	437	24	5,5	70	16,0	201	46,0	106	24,3	36	8,2	3,1
30 ára og yngri	61	4	6,6	10	16,4	25	41,0	15	24,6	7	11,5	3,2
31-40 ára	116	8	6,9	22	19,0	46	39,7	31	26,7	9	7,8	3,1
41-50 ára	154	5	3,2	25	16,2	72	46,8	43	27,9	9	5,8	3,2
51-60 ára	143	8	5,6	16	11,2	65	45,5	37	25,9	17	11,9	3,3
61 árs og eldri	44	-	-	6	13,6	24	54,5	13	29,5	1	2,3	3,2

Tafla 83. Ég er almennt ánægð(ur) með þverfaglega samvinnu milli starfsfólks sveitarfélagsins, þ.e. samvinnu milli starfsfólks í ólíkum störfum með ólíka menntun. Greint eftir búsetu

Ég er almennt ánægð(ur) með þverfaglega samvinnu milli starfsfólks sveitarfélagsins, þ.e. samvinnu milli starfsfólks í ólíkum störfum með ólíka menntun

	Fjöldi	Mjög ósammála		Frekar ósammála		Hvorki ósammála né sammála		Frekar sammála		Mjög sammála		Meðaltal
		Fjöldi	%	Fjöldi	%	Fjöldi	%	Fjöldi	%	Fjöldi	%	
Öll sveitarfélög	3417	17	5,2	444	13,0	1473	43,1	1026	30,0	295	8,6	3,2
Akureyri	-	-	-	-	-	-	-	-	-	-	-	-
Hafnarfjörður	797	28	3,5	86	10,8	366	45,9	243	30,5	74	9,3	3,3
Kópavogur	540	27	5,0	84	15,6	240	44,4	144	26,7	45	8,3	3,2
Höfuðborgarsvæði	1937	82	4,2	239	12,3	869	44,9	569	29,4	178	9,2	3,3
Landsbyggð	1480	97	6,6	205	13,9	604	40,8	457	30,9	117	7,9	3,2

HOLLUSTA

Það eru þrjár fullyrðingar sem koma inn á hollustu starfsfólks gagnvart vinnustaðnum. Þetta eru fullyrðingarnar: (1) „Ég hæli vinnustaðnum við vini mína“, (2) „Á þessum vinnustað vil ég sannarlega leggja mig alla(n) fram“ og (3) „Ég þegar einhver gagnrýnir vinnustaðinn tek ég það til mín“.

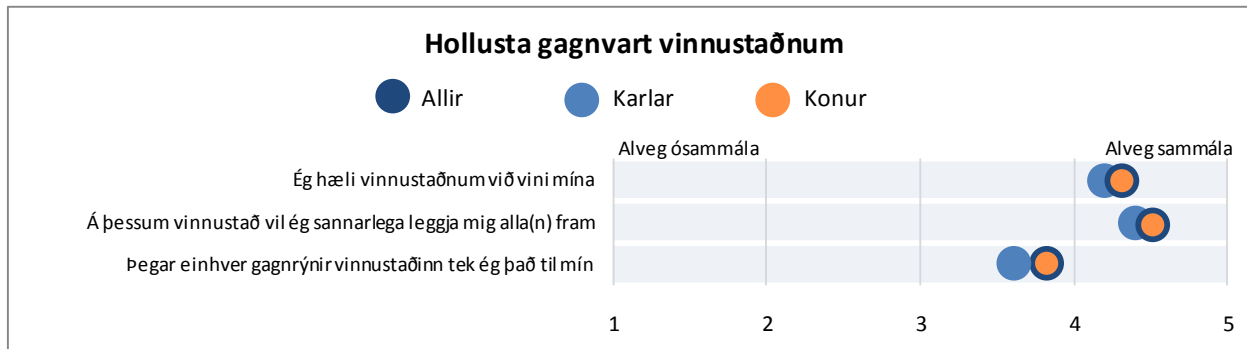

Mynd 58. Hollusta gagnvart vinnustaðnum. Greint eftir kyni

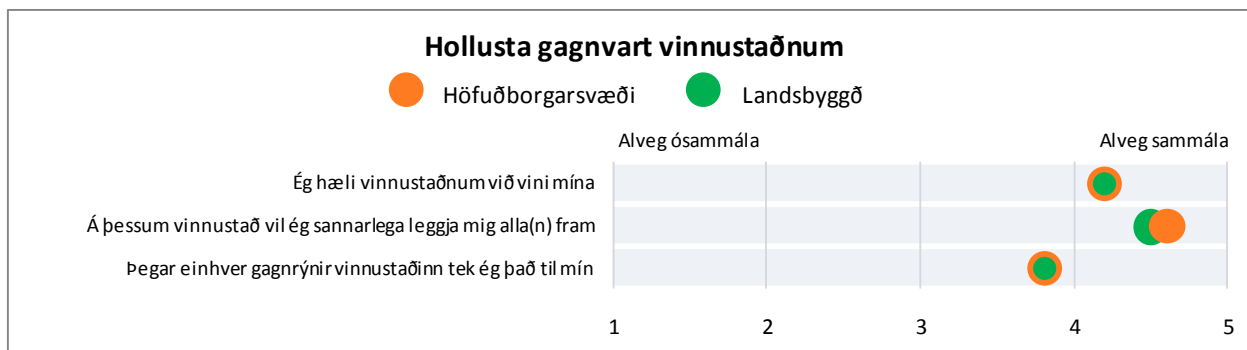

Mynd 59. Hollusta gagnvart vinnustaðnum. Greint eftir höfuðborgarsvæði og landsbyggð

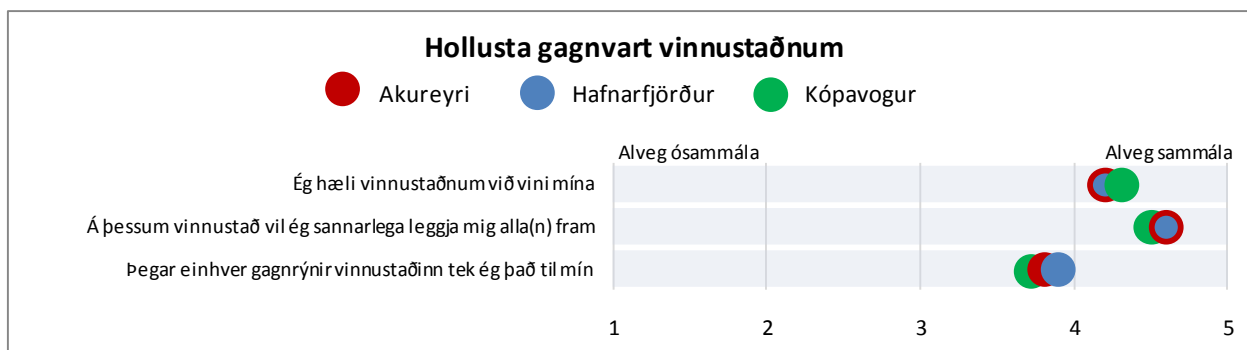

Mynd 60. Hollusta gagnvart vinnustaðnum. Greint eftir Akureyri, Hafnarfirði og Kópavogi

Tafla 84. Ég hæli vinnustaðnum við vini mína. Greint eftir kyni og aldri

Ég hæli vinnustaðnum við vini mína

	Fjöldi	Alveg ósammála		Frekar ósammála		Hlutlaus		Frekar sammála		Mjög sammála		Meðaltal
		Fjöldi	%	Fjöldi	%	Fjöldi	%	Fjöldi	%	Fjöldi	%	
Allir	548	6	1,1	14	2,6	65	11,9	208	38,0	255	46,5	4,3
Karlar	97	1	1,0	3	3,1	16	16,5	37	38,1	40	41,2	4,2
Konur	443	5	1,1	11	2,5	49	11,1	168	37,9	210	47,4	4,3
30 ára og yngri	59	1	1,7	8	13,6	15	25,4	12	20,3	23	39,0	3,5
31-40 ára	116	1	0,9	3	2,6	10	8,6	49	42,2	53	45,7	4,3
41-50 ára	154	1	0,6	1	0,6	16	10,4	58	37,7	78	50,6	4,4
51-60 ára	148	1	0,7	2	1,4	23	15,5	59	39,9	63	42,6	4,2
61 árs og eldri	46	1	2,2	-	-	-	-	18	39,1	27	58,7	4,5

Tafla 85. Ég hæli vinnustaðnum við vini mína. Greint eftir búsetu

Ég hæli vinnustaðnum við vini mína

	Fjöldi	Alveg ósammála		Frekar ósammála		Hlutlaus		Frekar sammála		Mjög sammála		Meðaltal
		Fjöldi	%	Fjöldi	%	Fjöldi	%	Fjöldi	%	Fjöldi	%	
Öll sveitarfélög	4387	48	1,1	126	2,9	695	15,8	1664	37,9	1854	42,3	4,2
Akureyri	952	11	1,2	20	2,1	157	16,5	354	37,2	410	43,1	4,2
Hafnarfjörður	812	11	1,4	24	3,0	137	16,9	283	34,9	357	44,0	4,2
Kópavogur	548	6	1,1	14	2,6	65	11,9	208	38,0	255	46,5	4,3
Höfuðborgarsvæði	1957	21	1,1	59	3,0	311	15,9	716	36,6	850	43,4	4,2
Landsbyggð	2430	27	1,1	67	2,8	384	15,8	948	39,0	1004	41,3	4,2

Tafla 86. Á þessum vinnustað vil ég sannarlega leggja mig alla(n) fram. Greint eftir kyni og aldri

Á þessum vinnustað vil ég sannarlega leggja mig alla(n) fram

	Fjöldi	Alveg ósammála		Frekar ósammála		Hlutlaus		Frekar sammála		Mjög sammála		Meðaltal
		Fjöldi	%	Fjöldi	%	Fjöldi	%	Fjöldi	%	Fjöldi	%	
Allir	547	3	0,5	7	1,3	28	5,1	172	31,4	337	61,6	4,5
Karlar	96	-	-	1	1,0	6	6,3	40	41,7	49	51,0	4,4
Konur	443	3	0,7	6	1,4	22	5,0	130	29,3	282	63,7	4,5
30 ára og yngri	59	1	1,7	2	3,4	7	11,9	23	39,0	26	44,1	4,2
31-40 ára	116	-	-	2	1,7	6	5,2	37	31,9	71	61,2	4,5
41-50 ára	154	1	0,6	1	0,6	6	3,9	47	30,5	99	64,3	4,6
51-60 ára	147	-	-	2	1,4	7	4,8	46	31,3	92	62,6	4,6
61 árs og eldri	46	1	2,2	-	-	2	4,3	11	23,9	32	69,6	4,6

Kyn: Tau-c=,07;α=,039

Tafla 87. Á þessum vinnustað vil ég sannarlega leggja mig alla(n) fram. Greint eftir búsetu

Á þessum vinnustað vil ég sannarlega leggja mig alla(n) fram												
	Fjöldi	Alveg ósammála		Frekar ósammála		Hlutlaus		Frekar sammála		Mjög sammála		Meðaltal
		Fjöldi	%	Fjöldi	%	Fjöldi	%	Fjöldi	%	Fjöldi	%	
Öll sveitarfélög	4379	26	0,6	42	1,0	208	4,7	1332	30,4	2771	63,3	4,5
Akureyri	952	5	0,5	10	1,1	39	4,1	273	28,7	625	60,7	4,6
Hafnarfjörður	808	4	0,5	-	-	40	5,0	238	29,5	523	64,7	4,6
Kópavogur	547	-	-	7	1,3	28	5,1	172	31,4	337	61,6	4,5
Höfuðborgarsvæði	1952	11	0,6	14	0,7	94	4,8	593	30,4	1240	63,5	4,6
Landsbyggð	2427	15	0,6	28	1,2	114	4,7	739	30,4	1531	63,1	4,5

Tafla 88. Þegar einhver gagnrýnir vinnustaðinn tek ég það til mín. Greint eftir kyni og aldri

Þegar einhver gagnrýnir vinnustaðinn tek ég það til mín												
	Fjöldi	Alveg ósammála		Frekar ósammála		Hlutlaus		Frekar sammála		Mjög sammála		Meðaltal
		Fjöldi	%	Fjöldi	%	Fjöldi	%	Fjöldi	%	Fjöldi	%	
Allir	547	23	4,2	42	7,7	134	24,5	201	36,7	147	26,9	3,8
Karlar	97	5	5,2	11	11,3	21	21,6	44	45,4	16	16,5	3,6
Konur	442	18	4,1	30	6,8	111	25,1	153	34,6	130	29,4	3,8
30 ára og yngri	59	5	8,5	4	6,8	25	42,4	16	27,1	9	15,3	3,3
31-40 ára	115	4	3,5	6	5,2	23	20,0	48	41,7	34	29,6	3,9
41-50 ára	154	8	5,2	13	8,4	34	22,1	56	36,4	43	27,9	3,7
51-60 ára	148	4	2,7	13	8,8	33	22,3	54	36,5	44	29,7	3,8
61 árs og eldri	46	1	2,2	2	4,3	15	32,6	16	34,8	12	26,1	3,8

Tafla 89. Þegar einhver gagnrýnir vinnustaðinn tek ég það til mín. Greint eftir búsetu

Þegar einhver gagnrýnir vinnustaðinn tek ég það til mín												
	Fjöldi	Alveg ósammála		Frekar ósammála		Hlutlaus		Frekar sammála		Mjög sammála		Meðaltal
		Fjöldi	%	Fjöldi	%	Fjöldi	%	Fjöldi	%	Fjöldi	%	
Öll sveitarfélög	4368	185	4,2	323	7,4	919	21,0	1654	37,9	1287	29,5	
Akureyri	949	38	4,0	64	6,7	213	22,4	347	36,6	287	30,2	3,8
Hafnarfjörður	806	26	3,2	57	7,1	171	21,2	285	35,4	267	33,1	3,9
Kópavogur	547	23	4,2	42	7,7	134	24,5	201	36,7	147	26,9	3,7
Höfuðborgarsvæði	1948	85	4,4	153	7,9	424	21,8	721	37,0	565	29,0	3,8
Landsbyggð	2420	100	4,1	170	7,0	495	20,5	933	38,6	722	29,8	3,8

EINELTI, ÁREITI OG OFBELDI

Spurt var tvenns konar spurninga varðandi einelti¹, kynferðislegt áreiti², kynbundið áreiti³, hótanir og líkamlegt ofbeldi. Annars vegar var spurt hvort viðkomandi hafi orðið fyrir einhverju af þessu á vinnustað og hins vegar ef svo væri hver hafi þá verið gerandinn.

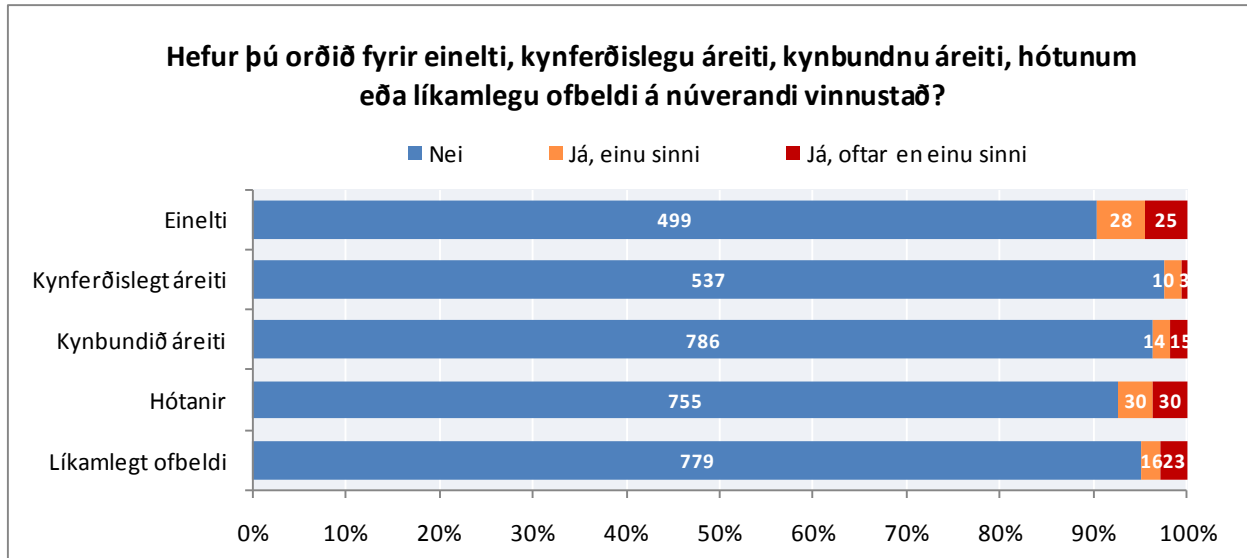

Mynd 61. Hefur þú orðið fyrir einelti, kynferðislegu áreiti, kynbundnu áreiti, hótunum eða líkamlegu ofbeldi á núverandi vinnustað?

¹ Skýrt var í spurningalistanum að einelti feli í sér særandi og/eða niðurlægjandi framkomu gagnvart einstaklingi. Framkoman er síendurtekin og stendur yfir í nokkurn tíma, vikur, mánuði eða ár.

² Skýrt var í spurningalistanum að kynferðislegt áreiti feli í sér kynferðislegar athafnir, hegðun eða athugasemdir sem beinast að einstaklingi og eru gegn hans samþykki og vilja.

³ Skýrt var í spurningalistanum að kynbundið áreiti er særandi eða niðurlægjandi framkoma í garð kvenna eða karla vegna kyns þeirra, t.d. konur eru..., karlar eru..., án þess þó að vera kynferðisleg.

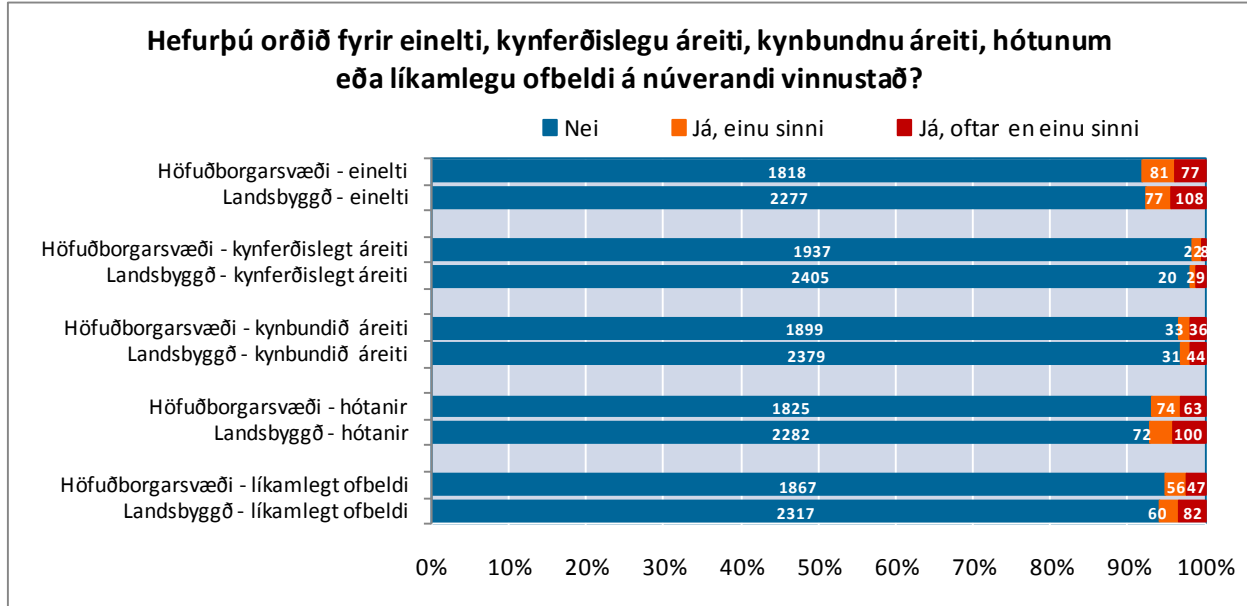

Mynd 62. Hefur þú orðið fyrir einelti, kynferðislegu áreiti, kynbundnu áreiti, hótunum eða líkamlegu ofbeldi á núverandi vinnustað. Greint eftir höfuðborgarsvæði og landsbyggð

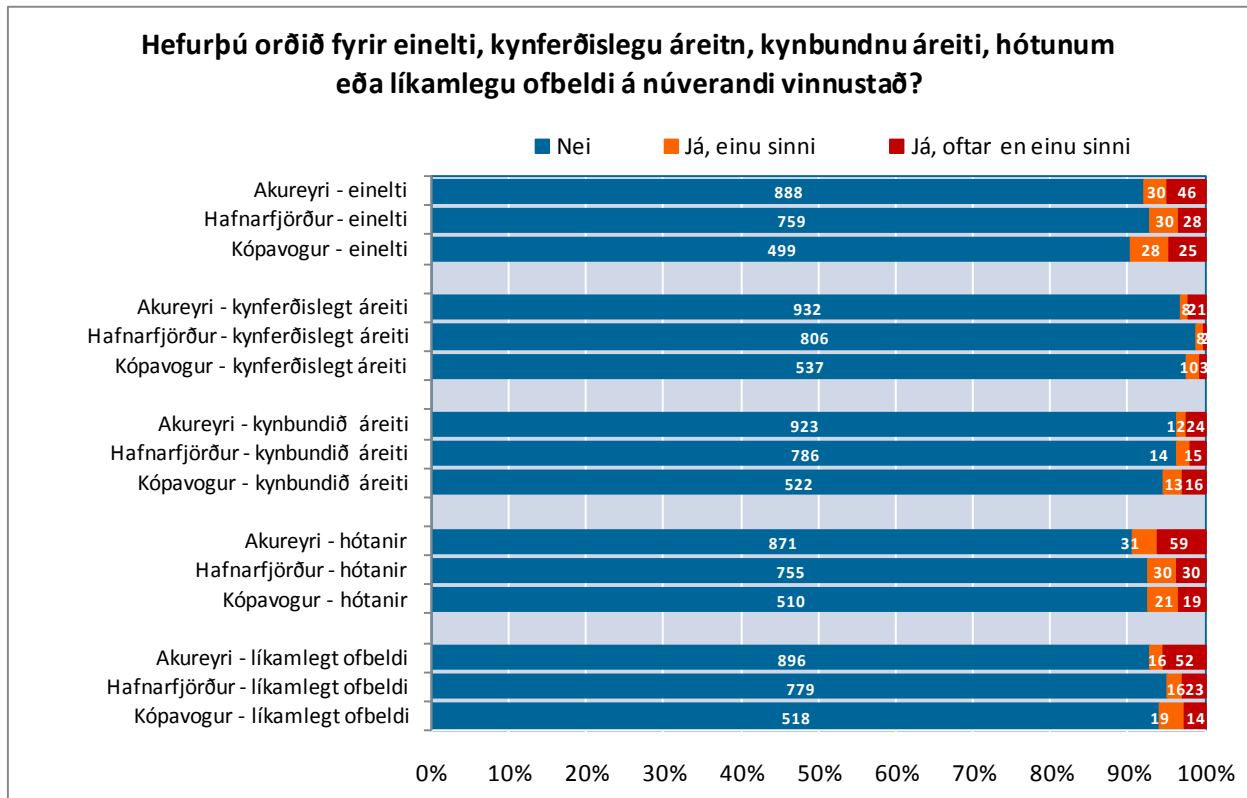

Mynd 63. Hefur þú orðið fyrir einelti, kynferðislegu áreitni, kynbundnu áreitni, hótunum eða líkamlegu ofbeldi á núverandi vinnustað. Greint eftir Akureyri, Hafnarfirði og Kópavogi

Tafla 90. Hefur þú orðið fyrir einelti á núverandi vinnustað? Greint eftir kyni og aldri

Hefur þú orðið fyrir einelti á núverandi vinnustað?							
	Fjöldi	Nei		Já, einu sinni		Já, oftar en einu sinni	
		Fjöldi	%	Fjöldi	%	Fjöldi	%
Allir	552	499	90,4	28	5,1	25	4,5
Karlar	98	94	95,9	2	2,0	2	2,0
Konur	447	398	89,0	26	5,8	23	5,1
30 ára og yngri	61	57	93,4	3	4,9	1	1,6
31-40 ára	115	110	95,7	5	4,3	-	-
41-50 ára	159	142	89,3	9	5,7	8	5,0
51-60 ára	148	126	85,1	10	6,8	12	8,1
61 árs og eldri	45	44	97,8	27	5,1	22	4,2

Kyn: Tau-c=,04;α=,007

Tafla 91. Hefur þú orðið fyrir einelti á núverandi vinnustað? Greint eftir búsetu

Hefur þú orðið fyrir einelti á núverandi vinnustað?							
	Fjöldi	Nei		Já, einu sinni		Já, oftar en einu sinni	
		Fjöldi	%	Fjöldi	%	Fjöldi	%
Öll sveitarfélög	4438	4095	92,3	158	3,6	185	4,2
Akureyri	963	888	92,1	30	3,1	46	4,8
Hafnarfjörður	817	759	92,9	30	3,7	28	3,4
Kópavogur	552	499	90,4	28	5,1	25	4,5
Höfuðborgarsvæði	1976	1818	92,0	81	4,1	77	3,9
Landsbyggð	2462	2277	92,5	77	3,1	108	4,4

Tafla 92. Hefur þú orðið fyrir kynferðislegu áreiti á núverandi vinnustað? Greint eftir kyni og aldri

Hefur þú orðið fyrir kynferðislegu áreiti á núverandi vinnustað?							
	Fjöldi	Nei		Já, einu sinni		Já, oftar en einu sinni	
		Fjöldi	%	Fjöldi	%	Fjöldi	%
Allir	550	537	97,6	10	1,8	3	0,5
Karlar	98	97	99,0	1	1,0	-	-
Konur	445	433	97,3	9	2,0	3	0,7
30 ára og yngri	61	60	98,4	1	1,6	-	-
31-40 ára	116	113	97,4	2	1,7	1	0,9
41-50 ára	158	153	96,8	3	1,9	2	1,3
51-60 ára	147	154	98,6	2	1,4	-	-
61 árs og eldri	45	43	95,6	2	4,4	-	-

Tafla 93. Hefur þú orðið fyrir kynferðislegu áreiti á núverandi vinnustað? Greint eftir búsetu

Hefur þú orðið fyrir kynferðislegu áreiti á núverandi vinnustað?							
	Fjöldi	Nei		Já, einu sinni		Já, oftar en einu sinni	
		Fjöldi	%	Fjöldi	%	Fjöldi	%
Öll sveitarfélög	4421	4342	98,2	42	1,0	37	0,8
Akureyri	961	932	97,0	8	0,8	21	2,2
Hafnarfjörður	816	806	98,8	8	1,0	-	-
Kópavogur	550	537	97,6	10	1,8	-	-
Höfuðborgarsvæði	1967	1937	98,5	22	1,1	8	0,4
Landsbyggð	2454	2405	98,0	20	0,8	29	1,2

Tafla 94. Hefur þú orðið fyrir kynbundnu áreiti á núverandi vinnustað? Greint eftir kyni og aldri

Hefur þú orðið fyrir kynbundnu áreiti á núverandi vinnustað?							
	Fjöldi	Nei		Já, einu sinni		Já, oftar en einu sinni	
		Fjöldi	%	Fjöldi	%	Fjöldi	%
Allir	551	522	94,7	13	2,4	16	2,9
Karlar	98	97	99,0	1	1,0	-	-
Konur	446	418	93,7	12	2,7	16	3,6
30 ára og yngri	61	58	95,1	1	1,6	2	3,3
31-40 ára	116	111	95,7	2	1,7	3	2,6
41-50 ára	159	147	92,5	7	4,4	5	3,1
51-60 ára	146	140	95,9	2	1,4	4	2,7
61 árs og eldri	46	43	93,5	1	2,2	2	4,3

Kyn: Tau-c=,03;α=,001

Tafla 95. Hefur þú orðið fyrir kynbundnu áreiti á núverandi vinnustað? Greint eftir búsetu

Hefur þú orðið fyrir kynbundnu áreiti á núverandi vinnustað?							
	Fjöldi	Nei		Já, einu sinni		Já, oftar en einu sinni	
		Fjöldi	%	Fjöldi	%	Fjöldi	%
Öll sveitarfélög	4422	4278	96,7	64	1,4	80	1,8
Akureyri	959	923	96,2	12	1,3	24	2,5
Hafnarfjörður	815	786	96,4	14	1,7	15	1,8
Kópavogur	551	522	94,7	13	2,4	16	,9
Höfuðborgarsvæði	1968	1899	96,5	33	1,7	36	1,8
Landsbyggð	2454	2379	96,9	31	1,3	44	1,8

Tafla 96. Hefur þú orðið fyrir hótunum á núverandi vinnustað? Greint eftir kyni og aldri

Hefur þú orðið fyrir hótunum á núverandi vinnustað?							
	Fjöldi	Nei		Já, einu sinni		Já, oftar en einu sinni	
		Fjöldi	%	Fjöldi	%	Fjöldi	%
Allir	550	510	92,7	21	3,8	19	3,5
Karlar	98	93	94,9	2	2,0	3	3,1
Konur	445	410	92,1	19	4,3	16	3,6
30 ára og yngri	61	56	91,8	2	3,3	3	4,9
31-40 ára	116	109	94,0	7	6,0	-	-
41-50 ára	157	147	93,6	4	2,5	6	3,8
51-60 ára	148	133	88,9	7	4,7	8	5,4
61 árs og eldri	45	43	95,6	1	2,2	1	2,2

Tafla 97. Hefur þú orðið fyrir hótunum á núverandi vinnustað? Greint eftir búsetu

Hefur þú orðið fyrir hótunum á núverandi vinnustað?							
	Fjöldi	Nei		Já, einu sinni		Já, oftar en einu sinni	
		Fjöldi	%	Fjöldi	%	Fjöldi	%
Öll sveitarfélög	4416	4107	93,0	146	3,3	163	3,7
Akureyri	961	871	90,6	31	3,2	59	6,1
Hafnarfjörður	815	755	92,6	30	3,7	30	3,7
Kópavogur	550	510	92,7	21	3,8	19	3,5
Höfuðborgarsvæði	1962	1825	93,0	74	3,8	63	3,2
Landsbyggð	2454	2282	93,0	72	2,9	100	4,1

Tafla 98. Hefur þú orðið fyrir líkamlegu ofbeldi á núverandi vinnustað? Greint eftir kyni og aldri

Hefur þú orðið fyrir líkamlegu ofbeldi á núverandi vinnustað?							
	Fjöldi	Nei		Já, einu sinni		Já, oftar en einu sinni	
		Fjöldi	%	Fjöldi	%	Fjöldi	%
Allir	551	518	94,0	19	3,4	14	2,5
Karlar	98	93	94,9	3	3,1	2	2,0
Konur	446	419	93,9	16	3,6	11	2,5
30 ára og yngri	61	57	93,4	2	3,3	2	3,3
31-40 ára	116	109	94,0	5	4,3	2	1,7
41-50 ára	158	148	93,7	5	3,2	5	3,2
51-60 ára	147	140	95,2	4	2,7	3	2,0
61 árs og eldri	46	44	95,7	2	4,3	-	-

Tafla 99. Hefur þú orðið fyrir líkamlegu ofbeldi núverandi vinnustað? Greint eftir búsetu

	Fjöldi	Nei		Já, einu sinni		Já, oftar en einu sinni	
		Fjöldi	%	Fjöldi	%	Fjöldi	%
Öll sveitarfélög	4429	4184	94,5	116	2,6	129	2,9
Akureyri	964	896	87,0	16	1,7	52	5,4
Hafnarfjörður	818	779	95,2	16	2,0	23	2,8
Kópavogur	551	518	94,0	19	3,4	14	2,5
Höfuðborgarsvæði	1970	1867	94,8	56	2,8	47	2,4
Landsbyggð	2459	2317	94,2	60	2,4	82	3,3

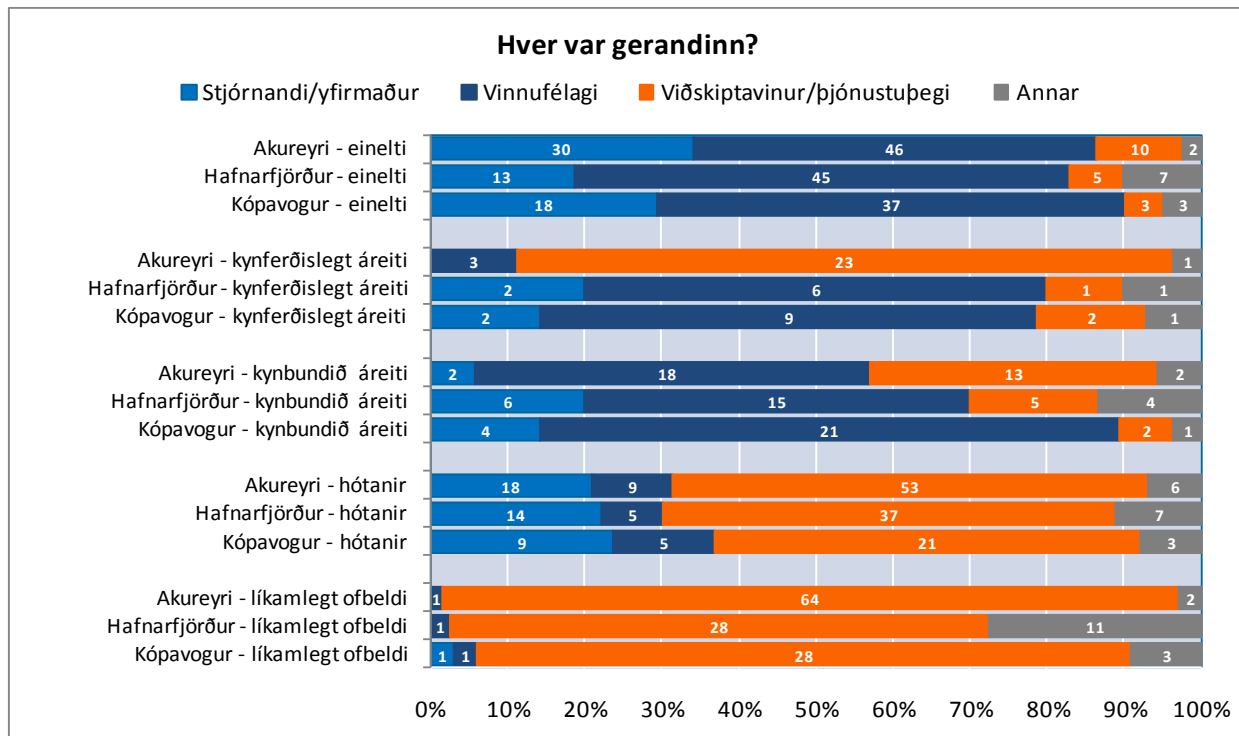

Mynd 64. Hver var gerandinn í eineltinu, kynferðislega áreitinu, kynbundna áreitinu, hótunum eða líkamlega ofbeldinu? Greint eftir Akureyri, Hafnarfirði og Kópavogi

JAFNVÆGI MILLI VINNU OG EINKALÍFS

Þátttakendur tóku afstöðu til þess hversu sammála eða ósammála þeir voru fullyrðingunni „Mér finnst vera gott jafnvægi hjá mér milli vinnu og einkalífs“.



Mynd 65. Jafnvægi milli vinnu og einkalífs. Greint eftir kyni



Mynd 66. Jafnvægi milli vinnu og einkalífs. Greint eftir höfuðborgarsvæði og landsbyggð



Mynd 67. Jafnvægi milli vinnu og einkalífs. Greint eftir Akureyri, Hafnarfirði og Kópavogi

Tafla 100. Mér finnst gott jafnvægi hjá mér milli vinnu og einkalífs. Greint eftir kyni og aldri

Mér finnst gott jafnvægi hjá mér milli vinnu og einkalífs												
	Fjöldi	Mjög ósammála		Frekar ósammála		Hvorki ósammála né sammála		Frekar sammála		Mjög sammála		Meðaltal
		Fjöldi	%	Fjöldi	%	Fjöldi	%	Fjöldi	%	Fjöldi	%	
Allir	551	2	0,4	16	2,9	75	13,6	247	44,8	211	38,3	4,2
Karlar	98	-	-	2	2,0	13	13,3	52	53,1	31	31,6	4,1
Konur	448	2	0,4	14	3,1	61	13,6	191	42,6	180	40,2	4,2
30 ára og yngri	62	-	-	4	6,5	11	17,7	30	48,4	17	27,4	4,0
31-40 ára	117	-	-	1	0,9	12	10,3	56	47,9	48	41,0	4,3
41-50 ára	158	-	-	5	3,2	23	14,6	61	38,6	69	43,7	4,2
51-60 ára	149	2	1,3	5	3,4	22	14,8	65	43,6	55	36,9	4,1
61 árs og eldri	44	-	-	1	2,3	4	9,1	22	50,0	17	38,6	4,3

Tafla 101. Mér finnst gott jafnvægi hjá mér milli vinnu og einkalífs. Greint eftir búsetu

Mér finnst gott jafnvægi hjá mér milli vinnu og einkalífs												
	Fjöldi	Mjög ósammála		Frekar ósammála		Hvorki ósammála né sammála		Frekar sammála		Mjög sammála		Meðaltal
		Fjöldi	%	Fjöldi	%	Fjöldi	%	Fjöldi	%	Fjöldi	%	
Öll sveitarfélög	4484	69	1,5	280	6,2	550	12,3	1954	43,6	1631	36,4	4,1
Akureyri	991	16	1,6	50	5,0	113	11,4	393	39,7	419	42,3	4,2
Hafnarfjörður	820	14	1,7	50	6,1	98	12,0	357	43,5	301	36,7	4,1
Kópavogur	551	-	-	16	2,9	75	13,6	247	44,8	211	38,3	4,2
Höfuðborgarsvæði	1990	30	1,5	120	6,0	246	12,4	881	44,3	713	35,8	4,1
Landsbyggð	2494	39	1,6	160	6,4	304	12,2	1073	43,0	918	36,8	4,1

ALMENNT HEILSUFAR

Í þessum kafla er að finna niðurstöður varðandi almennt heilsufar starfsfólks sveitarfélaga. Spurt var m.a. út í sjálfmetna heilsu, veikindafjarveru, svefn og verki.

SJÁLFMETIN HEILSA

Þátttakendur voru spurðir hvort líkamleg og andleg heilsa þeirra væri betri eða verri en fyrir efnahagshrunið sem varð í október 2008 og hvort vinnustaðurinn hafi útvegað stuðning eða önnur úrræði til að bæta líðanina.

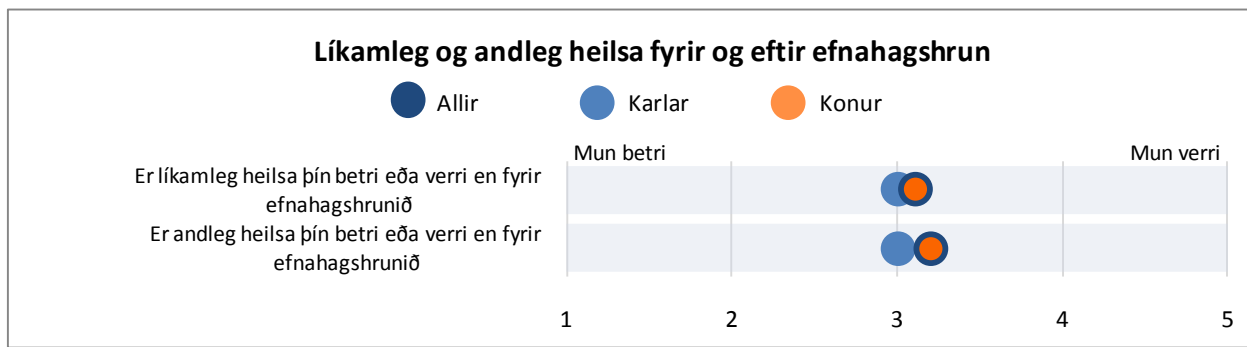

Mynd 68. Er líkamleg og andleg heilsa þín betri eða verri en fyrir efnahagshrunið sem varð í október árið 2008? Greint eftir kyni

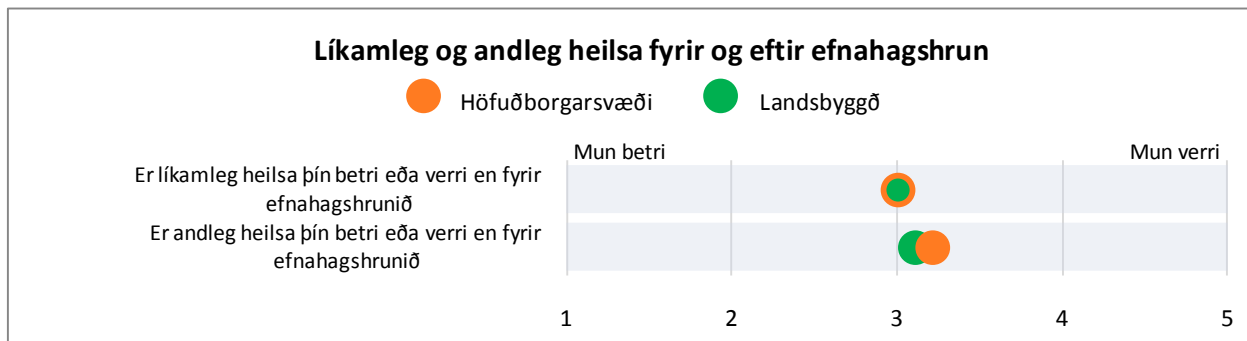

Mynd 69. Er líkamleg og andleg heilsa þín betri eða verri en fyrir efnahagshrunið sem varð í október árið 2008? Greint eftir höfuðborgarsvæði og landsbyggð

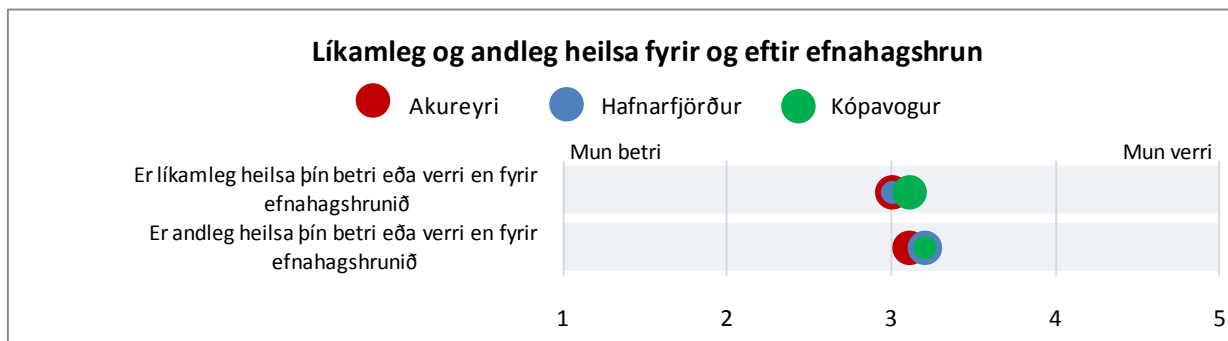

Mynd 70. Er líkamleg og andleg heilsa þín betri eða verri en fyrir efnahagshrunið sem varð í október árið 2008? Greint eftir Akureyri, Hafnarfirði og Kópavogi

Tafla 102. Er líkamleg heilsa þín betri eða verri en fyrir efnahagshrunið sem varð í október árið 2008? Greint eftir kyni og aldri

Er líkamleg heilsa þín betri eða verri en fyrir efnahagshrunið sem varð í október árið 2008?

	Fjöldi	Mun betri		Nokkru betri		Svipuð		Nokkuð verri		Mun verri		Meðaltal
		Fjöldi	%	Fjöldi	%	Fjöldi	%	Fjöldi	%	Fjöldi	%	
Allir	547	13	2,4	25	4,6	430	78,6	65	11,9	14	2,6	3,1
Karlar	96	2	2,1	10	10,4	77	80,2	7	7,3	-	-	2,9
Konur	443	10	2,3	15	3,4	348	78,6	57	12,9	13	2,9	3,1
30 ára og yngri	59	1	1,7	6	10,2	46	78,0	6	10,2	-	-	3,0
31-40 ára	116	5	4,3	8	6,9	87	75,0	12	10,3	4	3,4	3,0
41-50 ára	154	4	2,6	6	3,9	122	79,2	20	13,0	2	1,3	3,1
51-60 ára	147	2	1,4	3	2,0	117	79,6	18	12,2	7	4,8	3,2
61 árs og eldri	46	1	2,2	1	2,2	41	89,1	3	6,5	-	-	3,0

Kyn: Tau-c=,08;α=,002

Tafla 103. Er líkamleg heilsa þín betri eða verri en fyrir efnahagshrunið sem varð í október árið 2008? Greint eftir búsetu

Er líkamleg heilsa þín betri eða verri en fyrir efnahagshrunið sem varð í október árið 2008?

	Fjöldi	Mun betri		Nokkru betri		Svipuð		Nokkuð verri		Mun verri		Meðaltal
		Fjöldi	%	Fjöldi	%	Fjöldi	%	Fjöldi	%	Fjöldi	%	
Öll sveitarfélög	4389	148	3,4	216	4,9	3442	78,4	485	11,1	98	2,2	3,0
Akureyri	952	27	2,8	46	4,8	780	81,9	78	8,2	21	2,2	3,0
Hafnarfjörður	809	34	4,2	34	4,2	629	77,8	88	10,9	24	3,0	3,0
Kópavogur	547	13	2,4	25	4,6	430	78,6	65	11,9	14	2,6	3,1
Höfuðborgarsvæði	1959	73	3,7	894	4,8	1516	77,4	220	11,2	56	2,9	3,0
Landsbyggð	2430	75	3,1	122	5,0	1926	79,3	265	10,9	42	1,7	3,0

Sveitarfélög: Tau-c=,03;α=,037

Tafla 104. Er andleg heilsa þín betri eða verri en fyrir efnahagshrunið sem varð í október árið 2008? Greint eftir kyni og aldri**Er andleg heilsa þín betri eða verri en fyrir efnahagshrunið sem varð í október árið 2008?**

	Fjöldi	Mun betri		Nokkru betri		Svipuð		Nokkuð verri		Mun verri		Meðaltal
		Fjöldi	%	Fjöldi	%	Fjöldi	%	Fjöldi	%	Fjöldi	%	
Allir	546	9	1,6	24	6,0	392	77,8	106	19,4	15	2,7	3,2
Karlar	96	1	1,0	11	11,5	69	71,9	14	14,6	1	1,0	3,0
Konur	442	8	1,8	13	2,9	317	71,7	90	20,4	14	3,2	3,2
30 ára og yngri	59	1	1,7	6	10,2	36	61,0	14	23,7	2	3,4	3,2
31-40 ára	116	4	3,4	5	4,3	81	69,8	22	19,0	4	3,4	3,2
41-50 ára	155	3	1,9	9	5,8	107	69,0	31	20,0	5	3,2	3,2
51-60 ára	145	1	0,7	3	2,1	110	75,9	27	18,6	4	2,8	3,2
61 árs og eldri	46	-	-	-	-	40	87,0	6	13,0	-	-	3,1

Kyn: Tau-c=,08;α=,009

Tafla 105. Er andleg heilsa þín betri eða verri en fyrir efnahagshrunið sem varð í október árið 2008? Greint eftir búsetu**Er andleg heilsa þín betri eða verri en fyrir efnahagshrunið sem varð í október árið 2008?**

	Fjöldi	Mun betri		Nokkru betri		Svipuð		Nokkuð verri		Mun verri		Meðaltal
		Fjöldi	%	Fjöldi	%	Fjöldi	%	Fjöldi	%	Fjöldi	%	
Öll sveitarfélög	4381	107	2,4	194	4,4	3106	70,9	838	19,1	136	3,1	3,2
Akureyri	954	29	3,0	45	4,7	723	75,8	139	14,6	18	1,9	2,9
Hafnarfjörður	806	21	2,6	34	4,2	528	65,5	185	23,0	38	4,7	3,2
Kópavogur	546	9	1,6	24	4,4	392	71,8	106	19,4	15	2,7	3,2
Höfuðborgarsvæði	1951	45	2,3	86	4,4	1313	67,3	431	22,1	76	3,9	3,2
Landsbyggð	2430	62	2,6	108	4,4	1793	73,8	407	16,7	60	2,5	3,1

Sveitarfélög: Tau-c=,06;α=,000

Landssvæði: Tau-c=,07;α=,000

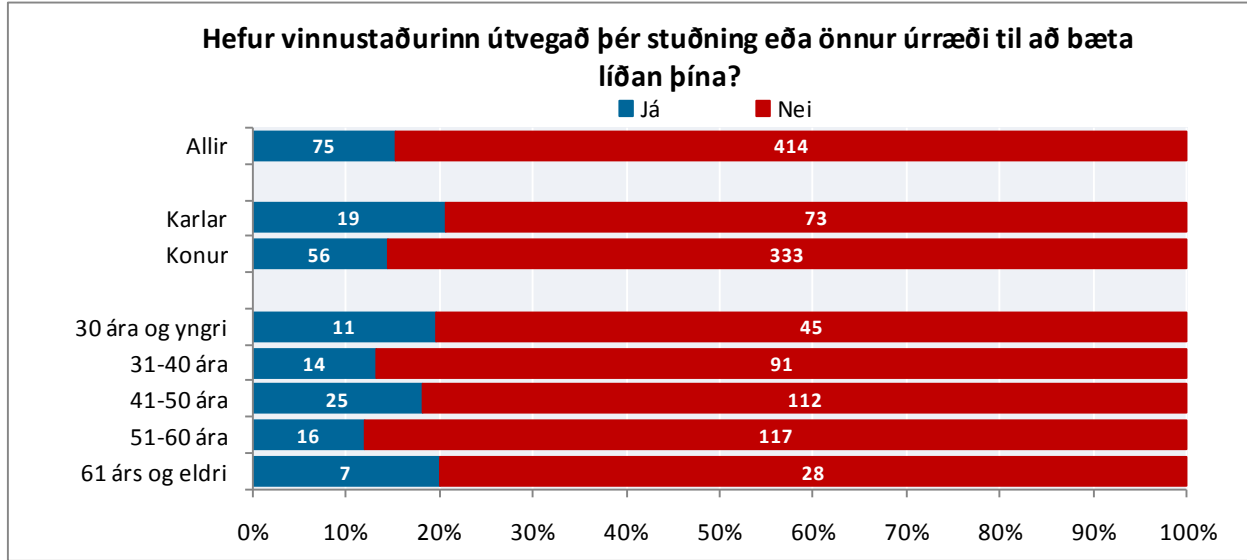

Mynd 71. Hefur vinnustaðurinn útvegað þér stuðning eða önnur úrræði til að bæta líðan þína? Greint eftir kyni og aldri

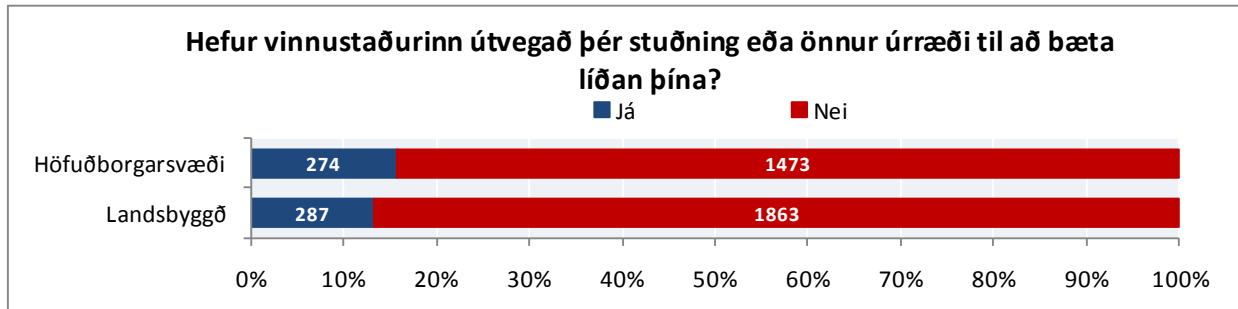

Mynd 72. Hefur vinnustaðurinn útvegað þér stuðning eða önnur úrræði til að bæta líðan þína? Greint eftir höfuðborgarsvæði og landsbyggð

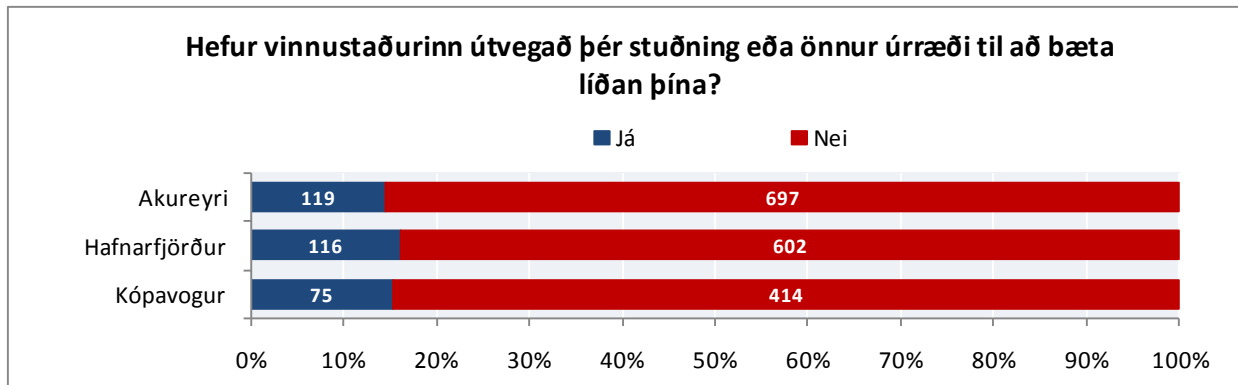

Mynd 73. Hefur vinnustaðurinn útvegað þér stuðning eða önnur úrræði til að bæta líðan þína? Greint eftir Akureyri, Hafnarfirði og Kópavogi

Tafla 106. Hefur vinnustaðurinn útvegað þér stuðning eða önnur úrræði til að bæta líðan þína? Greint eftir kyni og aldri

	Fjöldi	Já		Nei	
		Fjöldi	%	Fjöldi	%
Allir	489	75	15,3	414	84,7
Karlar	92	19	20,7	73	79,3
Konur	389	56	14,4	333	85,6
30 ára og yngri	56	11	19,6	45	80,4
31-40 ára	105	14	13,3	91	86,7
41-50 ára	137	25	18,2	112	81,8
51-60 ára	133	16	12,0	117	88,0
61 árs og eldri	35	7	20	28	80,0

Tafla 107. Hefur vinnustaðurinn útvegað þér stuðning eða önnur úrræði til að bæta líðan þína? Greint eftir búsetu

	Fjöldi	Já		Nei	
		Fjöldi	%	Fjöldi	%
Öll sveitarfélög	3897	561	14,4	3336	85,6
Akureyri	816	119	14,6	697	85,4
Hafnarfjörður	718	116	16,2	602	83,8
Kópavogur	489	75	15,3	414	84,7
Höfuðborgarsvæði	1747	274	15,7	1473	84,3
Landsbyggð	2150	287	13,3	1863	86,7

Landssvæði: Tau-c=,02;α=,040

VEIKINDAFJARVERA

Spurt var þriggja spurninga er lutu að veikindafjarveru starfsfólks sveitarfélaga: (1) „Hve marga daga, ef einhverja, hefur þú verið frá launaðri vinnu vegna veikinda á síðustu tólf mánuðum?“ (2) „Hefurðu mætt veik(ur) í vinnu vegna álags á síðustu tólf mánuðum?“ (3) „Hefur þú leitað til læknis vegna veikinda/heilsubreysts sem þú rekur til aðstæðna í vinnunni síðast liðna 12 mánuði?“

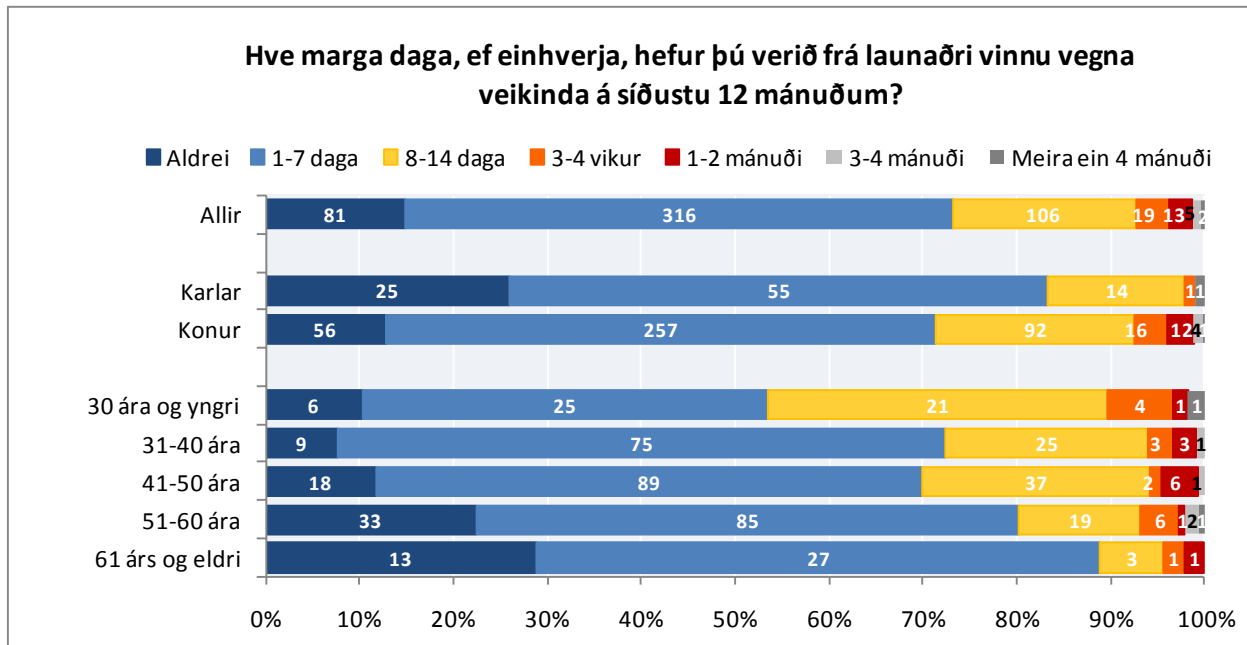

Mynd 74. Hve marga daga, ef einhverja, hefur þú verið frá launaðri vinnu vegna veikinda á síðustu 12 mánuðum? Greint eftir kyni og aldri

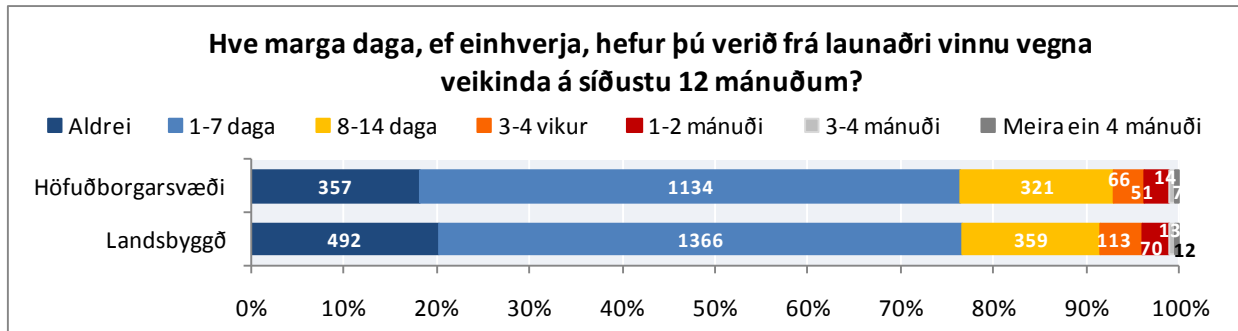

Mynd 75. Hve marga daga, ef einhverja, hefur þú verið frá launaðri vinnu vegna veikinda á síðustu 12 mánuðum? Greint eftir höfuðborgarsvæði og landsbyggð

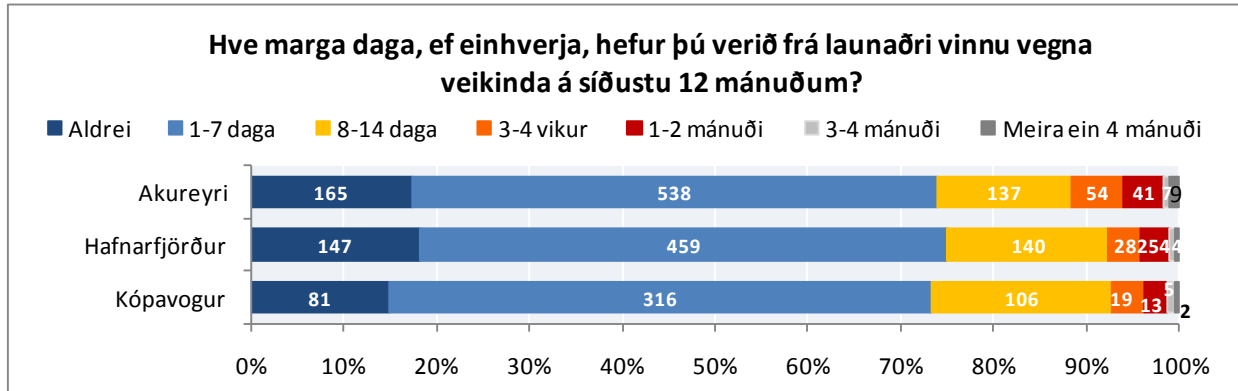

Mynd 76. Hve marga daga, ef einhverja, hefur þú verið frá launaðri vinnu vegna veikinda á síðustu 12 mánuðum? Greint eftir Akureyri, Hafnarfirði og Kópavogi

Tafla 108. Hve marga daga, ef einhverja, hefur þú verið frá launaðri vinnu vegna veikinda á síðustu 12 mánuðum? Greint eftir kyni og aldri

Hve marga daga, ef einhverja, hefur þú verið frá launaðri vinnu vegna veikinda á síðustu 12 mánuðum?

	Aldrei		1-7 daga		8-14 daga		3-4 vikur		1-2 mánuði		3-4 mánuði		Meira en 4 mánuði		
	Fj.	%	Fj.	%	Fj.	%	Fj.	%	Fj.	%	Fj.	%	Fj.	%	
Allir	542	81	14,9	316	58,3	106	19,6	19	3,5	13	2,4	5	0,9	2	0,4
Karlar	96	25	26,0	55	57,3	14	4,6	1	1,0	-	-	-	-	1	1,0
Konur	438	56	12,8	257	58,7	92	21,0	16	3,7	12	2,7	4	0,9	1	0,2
30 ára og yngri	58	6	10,3	25	43,1	21	36,2	4	6,9	1	1,7	-	-	1	1,7
31-40 ára	116	9	7,8	75	64,7	25	21,6	3	2,6	3	2,6	1	0,9	-	-
41-50 ára	153	18	11,8	89	58,2	37	24,2	2	1,3	6	3,9	1	0,7	-	-
51-60 ára	147	33	22,4	85	27,8	19	12,9	6	4,1	1	0,7	2	1,4	1	0,7
61 árs og eldri	45	13	28,9	27	60,0	3	6,7	1	2,2	1	2,2	-	-	-	-

Kyn: Tau-c=,12;α=,000

Aldur: Tau-c=,15;α=,000

Tafla 109. Hve marga daga, ef einhverja, hefur þú verið frá launaðri vinnu vegna veikinda á síðustu 12 mánuðum? Greint eftir búsetu

Hve marga daga, ef einhverja, hefur þú verið frá launaðri vinnu vegna veikinda á síðustu 12 mánuðum?

	Aldrei		1-7 daga		8-14 daga		3-4 vikur		1-2 mánuði		3-4 mánuði		Meira en 4 mánuði		
	Fj.	%	Fj.	%	Fj.	%	Fj.	%	Fj.	%	Fj.	%	Fj.	%	
Öll sveitarfélög	4375	849	19,4	2500	57,1	680	15,5	179	4,1	121	2,8	27	0,6	19	0,4
Akureyri	951	165	17,4	538	56,6	137	14,4	54	5,7	41	4,3	7	0,7	9	0,9
Hafnarfjörður	807	147	18,2	459	56,9	140	17,3	28	3,5	25	3,1	4	0,5	4	0,5
Kópavogur	542	81	14,9	316	58,3	106	19,6	19	3,5	13	2,4	5	0,9	-	-
Höfuðborgarsvæði	1950	357	18,3	1134	58,2	321	16,5	66	3,4	51	2,6	14	0,7	7	0,4
Landsbyggð	2425	492	20,3	1366	56,3	359	14,8	113	4,7	70	2,9	13	0,5	12	0,5

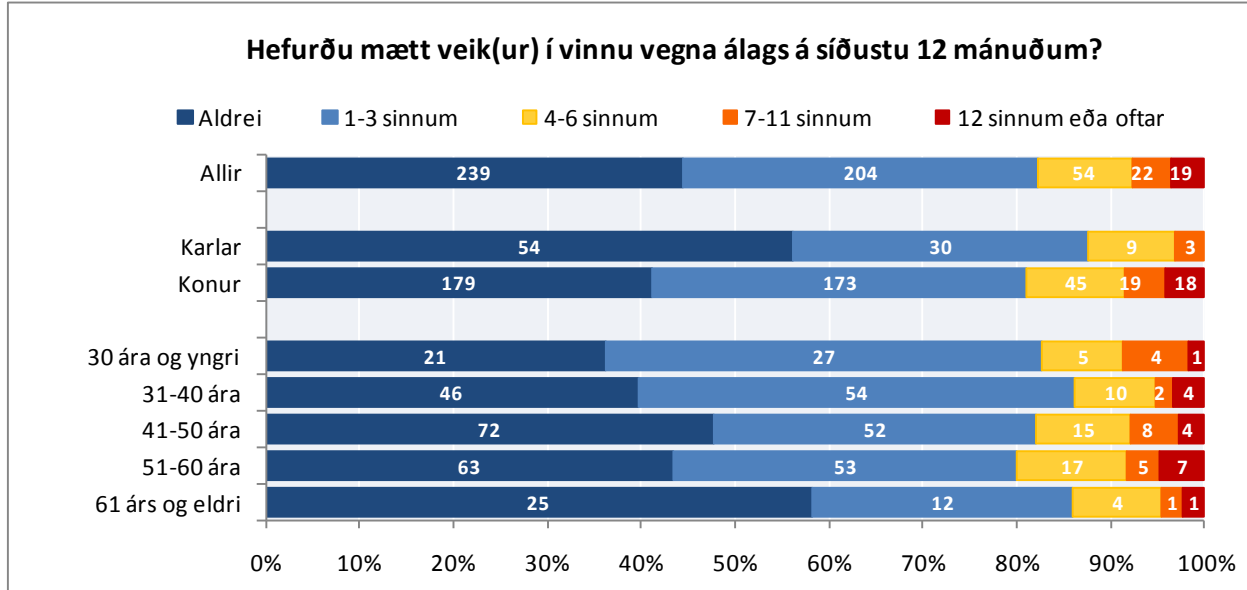

Mynd 77. Hefurðu mætt veik(ur) í vinnu vegna álags á síðustu 12 mánuðum? Greint eftir kyni og aldri

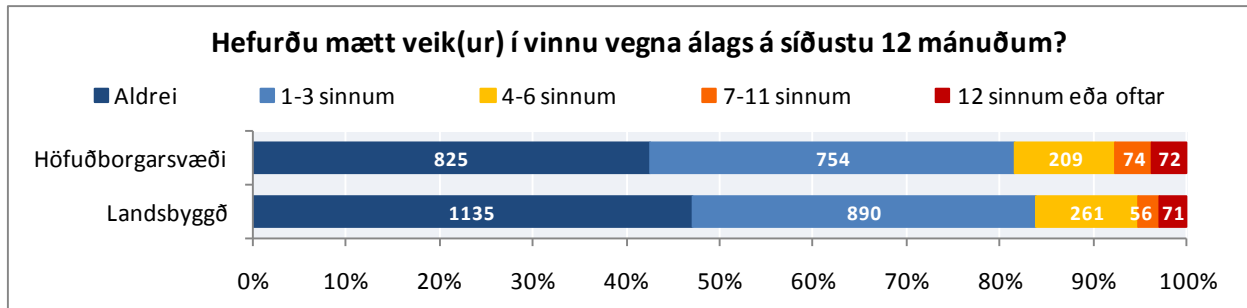

Mynd 78. Hefurðu mætt veik(ur) í vinnu vegna álags á síðustu 12 mánuðum? Greint eftir höfuðborgarsvæði og landsbyggð

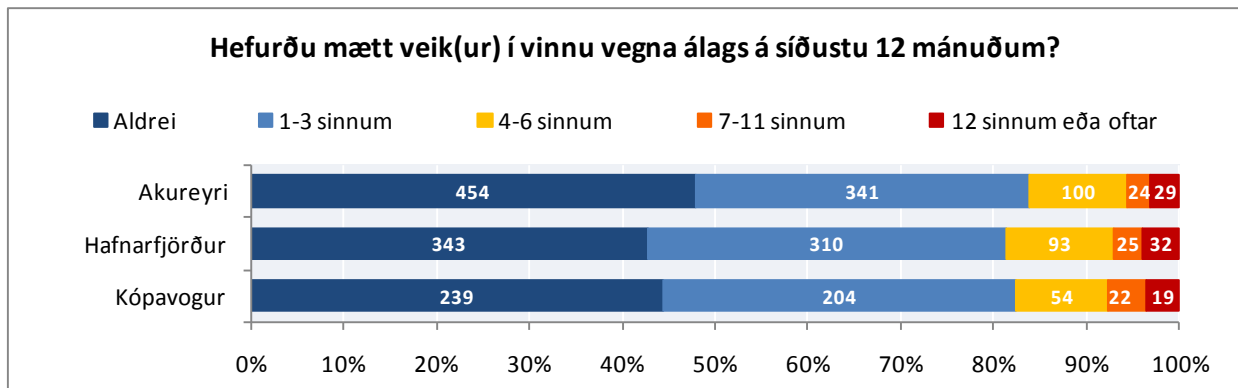

Mynd 79. Hefurðu mætt veik(ur) í vinnu vegna álags á síðustu 12 mánuðum? Greint eftir Akureyri, Hafnarfirði og Kópavogi

Tafla 110. Hefurðu mætt veik(ur) í vinnu vegna álags á síðustu 12 mánuðum? Greint eftir kyni og aldri

Hefurðu mætt veik(ur) í vinnu vegna álags á síðustu 12 mánuðum?

	Fjöldi	Aldrei		1-3 sinnum		4-6 sinnum		7-11 sinnum		12 sinnum eða oftár	
		Fjöldi	%	Fjöldi	%	Fjöldi	%	Fjöldi	%	Fjöldi	%
Allir	538	239	44,4	204	37,9	54	10,0	22	4,1	19	3,5
Karlar	96	54	56,3	30	31,3	9	9,4	3	3,1	-	-
Konur	434	179	41,2	173	39,9	45	10,4	19	4,4	18	4,1
30 ára og yngri	58	21	36,2	27	46,6	5	8,6	4	6,9	1	1,7
31-40 ára	116	46	39,7	54	46,6	10	8,6	2	1,7	4	3,4
41-50 ára	151	72	47,7	52	34,4	15	9,9	8	5,3	4	2,6
51-60 ára	145	63	43,4	53	36,6	17	11,7	5	3,4	7	4,8
61 árs og eldri	43	25	58,1	12	27,9	4	9,3	1	2,3	1	2,3

Kyn: Tau-c=,10;α=,005

Tafla 111. Hefurðu mætt veik(ur) í vinnu vegna álags á síðustu 12 mánuðum? Greint eftir búsetu

Hefurðu mætt veik(ur) í vinnu vegna álags á síðustu 12 mánuðum?

	Fjöldi	Aldrei		1-3 sinnum		4-6 sinnum		7-11 sinnum		12 sinnum eða oftár	
		Fjöldi	%	Fjöldi	%	Fjöldi	%	Fjöldi	%	Fjöldi	%
Öll sveitarfélög	4347	1960	45,1	1644	37,8	470	10,8	130	3,0	143	3,3
Akureyri	948	454	47,9	341	36,0	100	10,5	24	2,5	29	3,1
Hafnarfjörður	803	343	42,7	310	38,6	93	11,6	25	3,1	32	4,0
Kópavogur	538	239	44,4	204	37,9	54	10,0	22	4,1	19	3,5
Höfuðborgarsvæði	1934	825	42,7	754	39,0	209	10,8	74	3,8	72	3,7
Landsbyggð	2413	1135	47,0	890	36,9	261	10,8	56	2,3	71	2,0

Landssvæði: Tau-c=-,05;α=,002

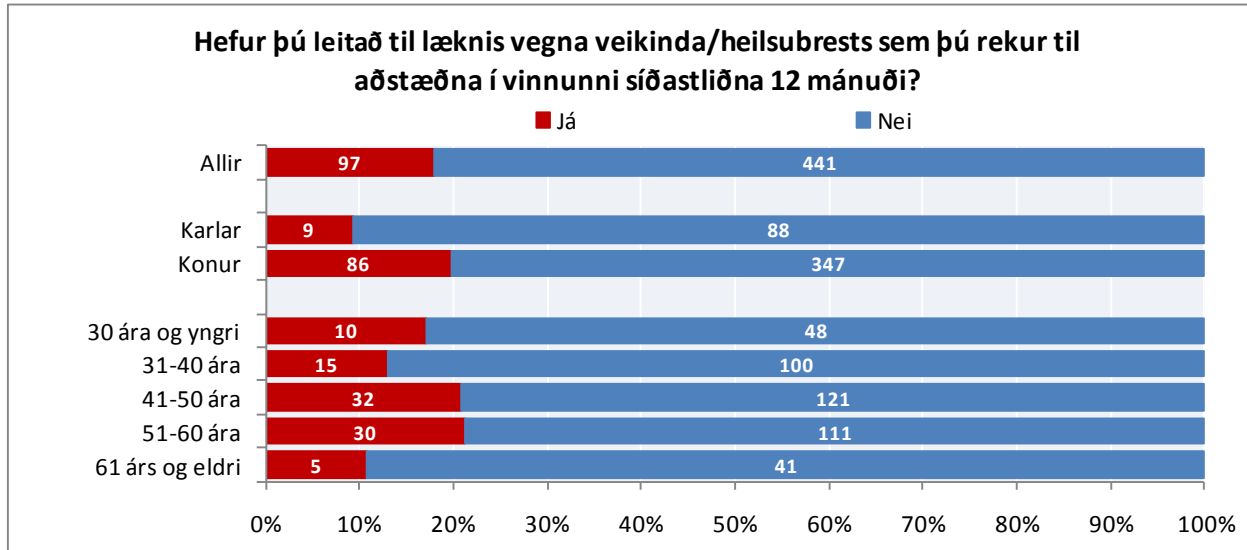

Mynd 80. Hefur þú leitað til læknis vegna veikinda/heilsubrests heilsubrests sem þú rekur til aðstæðna í vinnunni síðastliðna 12 mánuði? Greint eftir kyni og aldri

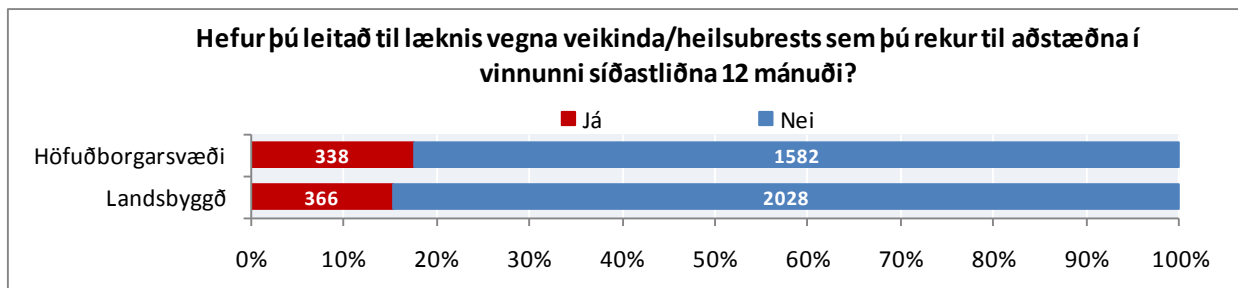

Mynd 81. Hefur þú leitað til læknis vegna veikinda/heilsubrests sem þú rekur til aðstæðna í vinnunni síðastliðna 12 mánuði? Greint eftir höfuðborgarsvæði og landsbyggð

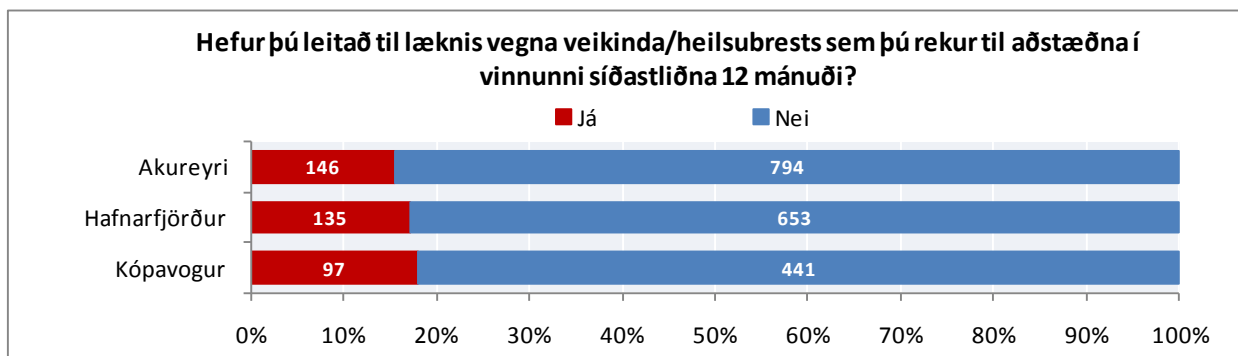

Mynd 82. Hefur þú leitað til læknis vegna veikinda/heilsubrests sem þú rekur til aðstæðna í vinnunni síðastliðna 12 mánuði? Greint eftir Akureyri, Hafnarfirði og Kópavogi

Tafla 112. Hefur þú leitað til læknis vegna veikinda/heilsubreysts sem þú rekur til aðstæðna í vinnunni síðastliðna 12 mánuði? Greint eftir kyni og aldri

Hefur þú leitað til læknis vegna veikinda/heilsubreysts sem þú rekur til aðstæðna í vinnunni síðastliðna 12 mánuði

	Fjöldi	Já		Nei	
		Fjöldi	%	Fjöldi	%
Allir	538	97	18,0	441	82,0
Karlar	97	3	9,3	88	90,7
Konur	433	86	19,9	347	80,1
30 ára og yngri	58	10	17,2	48	82,8
31-40 ára	115	15	13,0	100	87,0
41-50 ára	153	32	20,9	121	79,1
51-60 ára	141	30	21,3	111	78,7
61 árs og eldri	46	5	10,9	41	89,1

Kyn: Tau-c=-,06;α=,003

Tafla 113. Hefur þú leitað til læknis vegna veikinda/heilsubreysts sem þú rekur til aðstæðna í vinnunni síðastliðna 12 mánuði? Greint eftir búsetu

Hefur þú leitað til læknis vegna veikinda/heilsubreysts sem þú rekur til aðstæðna í vinnunni síðastliðna 12 mánuði

	Fjöldi	Já		Nei	
		Fjöldi	%	Fjöldi	%
Öll sveitarfélög	4314	704	16,3	3610	83,7
Akureyri	940	146	15,5	794	84,5
Hafnarfjörður	788	135	17,1	653	82,9
Kópavogur	538	97	18,0	441	82,0
Höfuðborgarsvæði	1920	338	17,6	2394	366
Landsbyggð	2394	366	15,3	2028	84,7

Landsvæði: Tau-c=,02;α=,042

SVEFN

Spurt var tveggja spurninga um svefn, annars vegar var spurt hvort viðkomandi fái nægan nætursvefn og hins vegar hvort viðkomandi eigi við svefnvandamál að stríða.

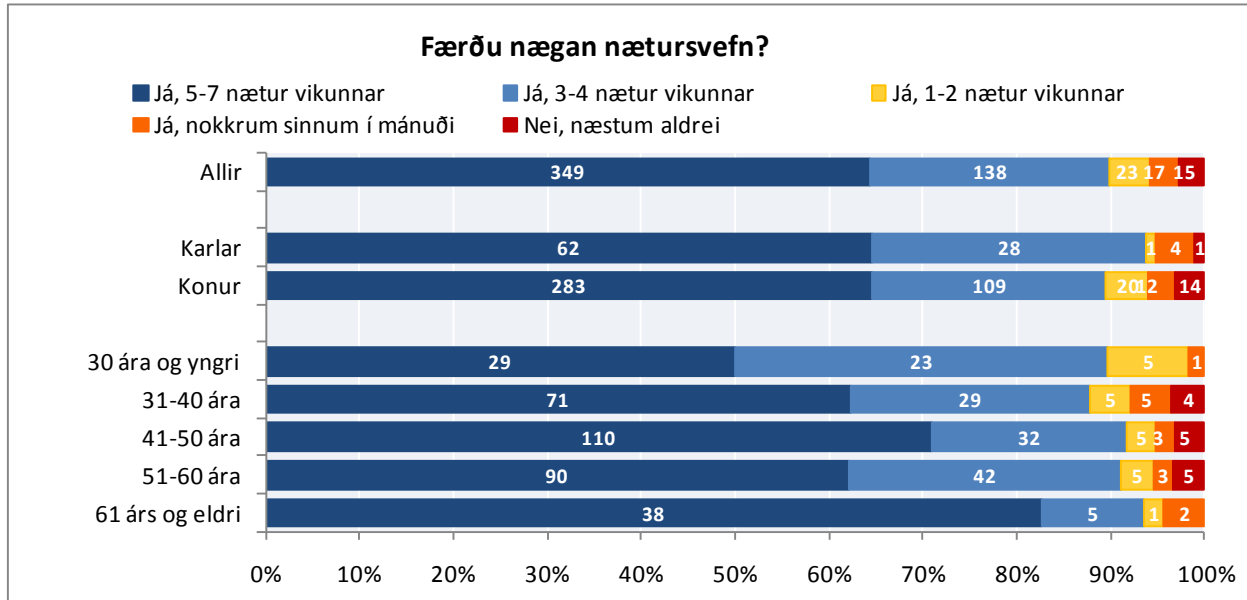

Mynd 83. Færðu nægan nætursvefn? Greint eftir kyni og aldri

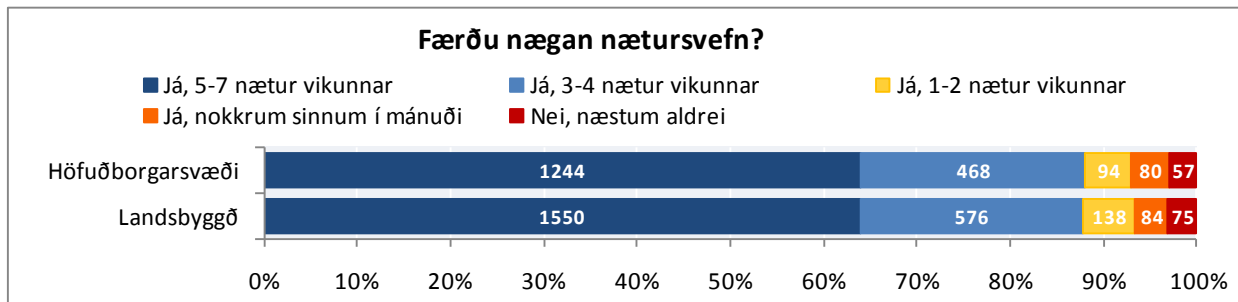

Mynd 84. Færðu nægan nætursvefn? Greint eftir höfuðborgarsvæði og landsbyggð

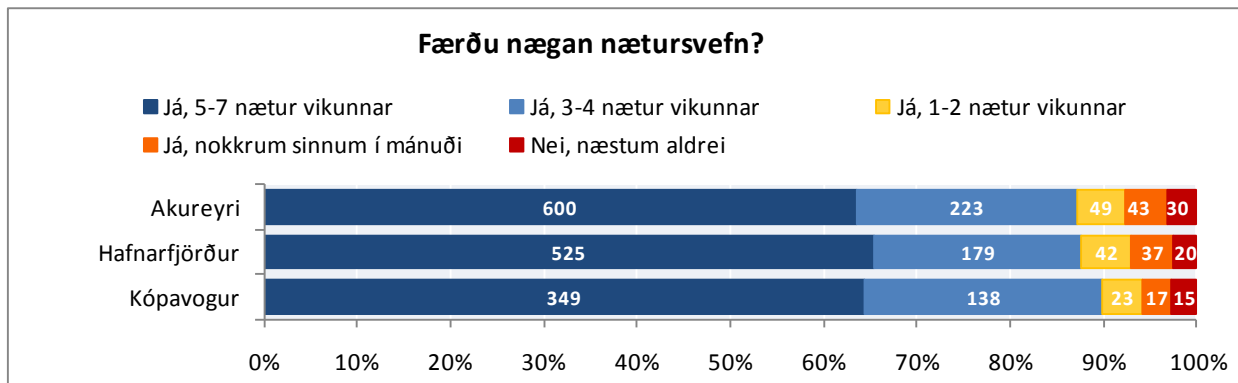

Mynd 85. Færðu nægan nætursvefn? Greint eftir Akureyri, Hafnarfirði og Kópavogi

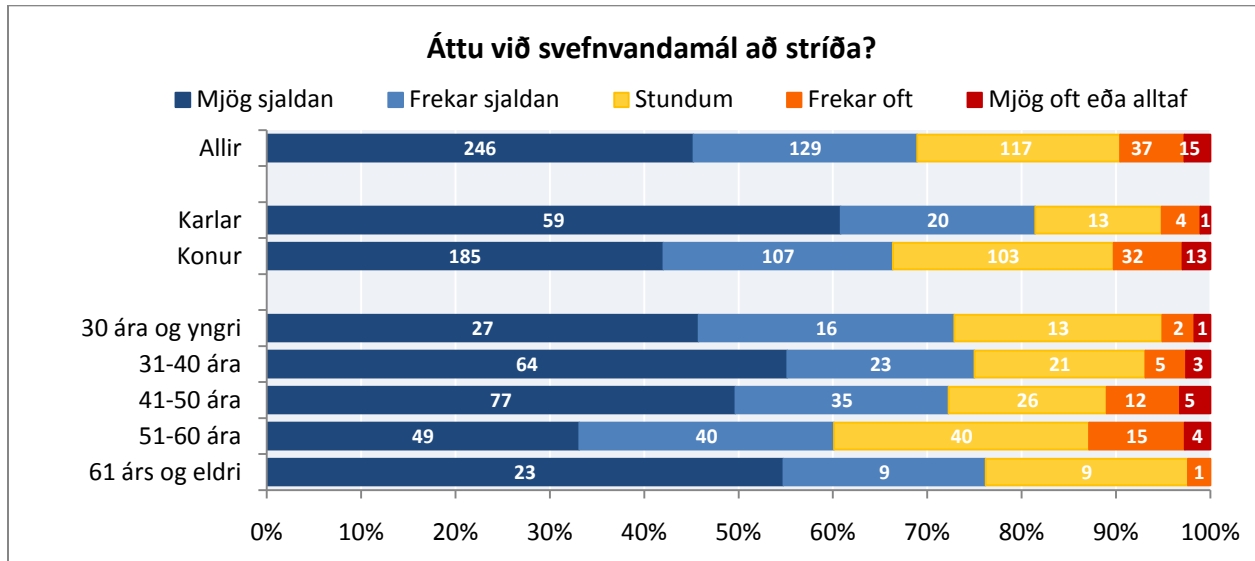

Mynd 86. Áttu við svefnvandamál að stríða? Greint eftir kyni og aldri

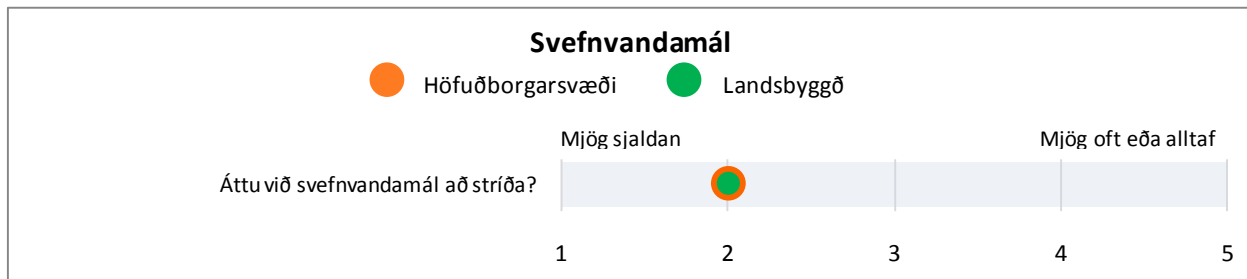

Mynd 87. Áttu við svefnvandamál að stríða? Greint eftir höfuðborgarsvæði og landsbyggð

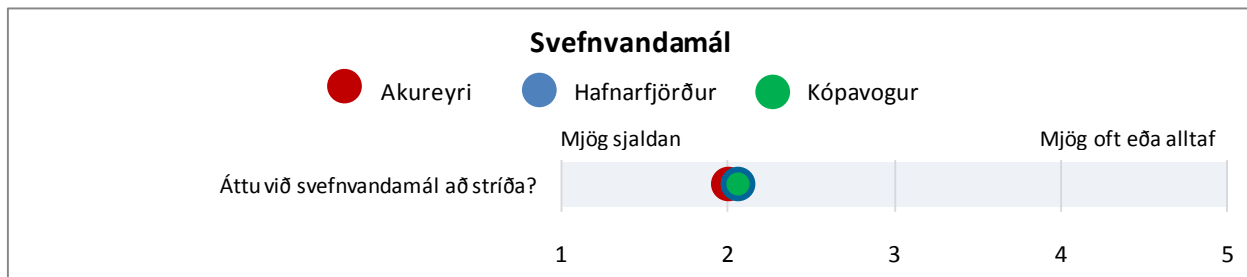

Mynd 88. Áttu við svefnvandamál að stríða? Greint eftir Akureyri, Hafnarfirði og Kópavogi

Tafla 114. Færðu nægan nætursvefn? Greint eftir kyni og aldri

Færðu nægan nætursvefn?											
	Fjöldi	Já, 5-7 nætur vikunnar		Já, 3-4 nætur vikunnar		Já, 1-2 nætur vikunnar		Já, nokkrum sinnum í mánuði		Nei, næstum aldrei	
		Fjöldi	%	Fjöldi	%	Fjöldi	%	Fjöldi	%	Fjöldi	%
Allir	542	349	64,4	138	25,5	23	4,2	17	3,1	15	2,8
Karlar	96	62	64,6	28	29,2	1	1,0	4	4,2	1	1,0
Konur	438	283	64,6	109	24,9	20	4,6	12	2,7	14	3,2
30 ára og yngri	58	29	50,0	23	39,7	5	8,6	1	1,7	-	-
31-40 ára	114	71	62,3	29	25,4	5	4,4	5	4,4	4	3,5
41-50 ára	155	110	71,0	32	20,6	5	3,2	3	1,9	5	3,2
51-60 ára	145	90	62,1	42	29,0	5	3,4	3	2,1	5	3,4
61 árs og eldri	46	38	82,6	5	10,9	1	2,2	2	4,3	-	-

Aldur: Tau-c=-,07;α=,023

Tafla 115. Færðu nægan nætursvefn? Greint eftir búsetu

Færðu nægan nætursvefn?											
	Fjöldi	Já, 5-7 nætur vikunnar		Já, 3-4 nætur vikunnar		Já, 1-2 nætur vikunnar		Já, nokkrum sinnum í mánuði		Nei, næstum aldrei	
		Fjöldi	%	Fjöldi	%	Fjöldi	%	Fjöldi	%	Fjöldi	%
Öll sveitarfélög	4366	2794	64,0	1044	23,9	23	5,3	164	3,8	132	3,0
Akureyri	945	600	63,5	223	23,6	49	5,2	43	4,6	30	3,2
Hafnarfjörður	803	525	65,4	179	22,3	42	5,2	37	4,6	20	2,5
Kópavogur	542	349	64,4	138	25,5	23	4,2	17	3,1	15	2,8
Höfuðborgarsvæði	1943	1244	64,0	468	24,1	94	4,8	80	4,1	57	2,9
Landsbyggð	2423	1550	64,0	576	23,8	138	5,7	84	3,5	75	3,1

Tafla 116. Áttu við svefnvandamál að stríða? Greint eftir kyni og aldri

Áttu við svefnvandamál að stríða?												
	Fjöldi	Mjög sjaldan eða aldrei		Frekar sjaldan		Stundum		Frekar oft		Mjög oft eða alltaf		Meðaltal
		Fjöldi	%	Fjöldi	%	Fjöldi	%	Fjöldi	%	Fjöldi	%	
Allir	544	246	45,2	129	23,7	117	21,5	37	6,8	15	2,8	2,0
Karlar	97	59	60,8	20	20,6	13	13,4	4	4,1	1	1,0	1,6
Konur	440	185	42,0	107	24,3	103	23,4	32	7,3	13	3,0	2,1
30 ára og yngri	59	27	45,8	16	27,1	13	22,0	2	3,4	1	1,7	1,9
31-40 ára	116	64	55,2	23	19,8	21	18,1	5	4,3	3	2,6	1,8
41-50 ára	155	77	49,7	35	22,6	26	16,8	12	7,7	5	3,2	1,9
51-60 ára	148	49	33,1	40	27,0	40	27,0	15	10,1	4	2,7	2,2
61 árs og eldri	42	23	54,8	9	21,4	9	21,4	1	2,4	-	-	1,7

Kyn: Tau-c=,13;α=,000

Tafla 117. Áttu við svefnvandamál að stríða? Greint eftir búsetu

	Fjöldi	Mjög sjaldan eða aldrei		Frekar sjaldan		Stundum		Frekar oft		Mjög oft eða alltaf		Meðaltal
		Fjöldi	%	Fjöldi	%	Fjöldi	%	Fjöldi	%	Fjöldi	%	
Öll sveitarfélög	4371	2066	47,3	913	20,9	984	22,5	300	6,9	108	2,5	2,0
Akureyri	953	440	46,2	200	21,0	219	23,0	74	7,8	20	2,1	2,0
Hafnarfjörður	807	384	47,6	153	19,0	194	24,0	55	6,8	21	2,6	2,0
Kópavogur	544	246	45,2	129	23,7	117	21,5	37	6,8	15	2,8	2,0
Höfuðborgarsvæði	1947	918	47,1	392	20,1	452	23,2	135	6,9	50	2,6	2,0
Landsbyggð	2424	1148	47,4	521	21,5	532	21,9	165	6,8	58	2,4	2,0

HEILSUFARSEINKENNI OG VERKIR

Spurt var hvort þrekleysi, vöðvabólga, verkir í baki/herðum, tíðir höfuðverkir, verkir í kvið, andþyngsli, svefnerfiðleikar, þungar áhyggjur, kvíði, depurð, hjartsláttartruflanir, hækkaður blóðþrýstingur, ristilkrampi eða kvef/umgangspestir hafi truflað daglegt líf viðkomandi fyrir og/eða eftir efnahagshrunið í október 2008.

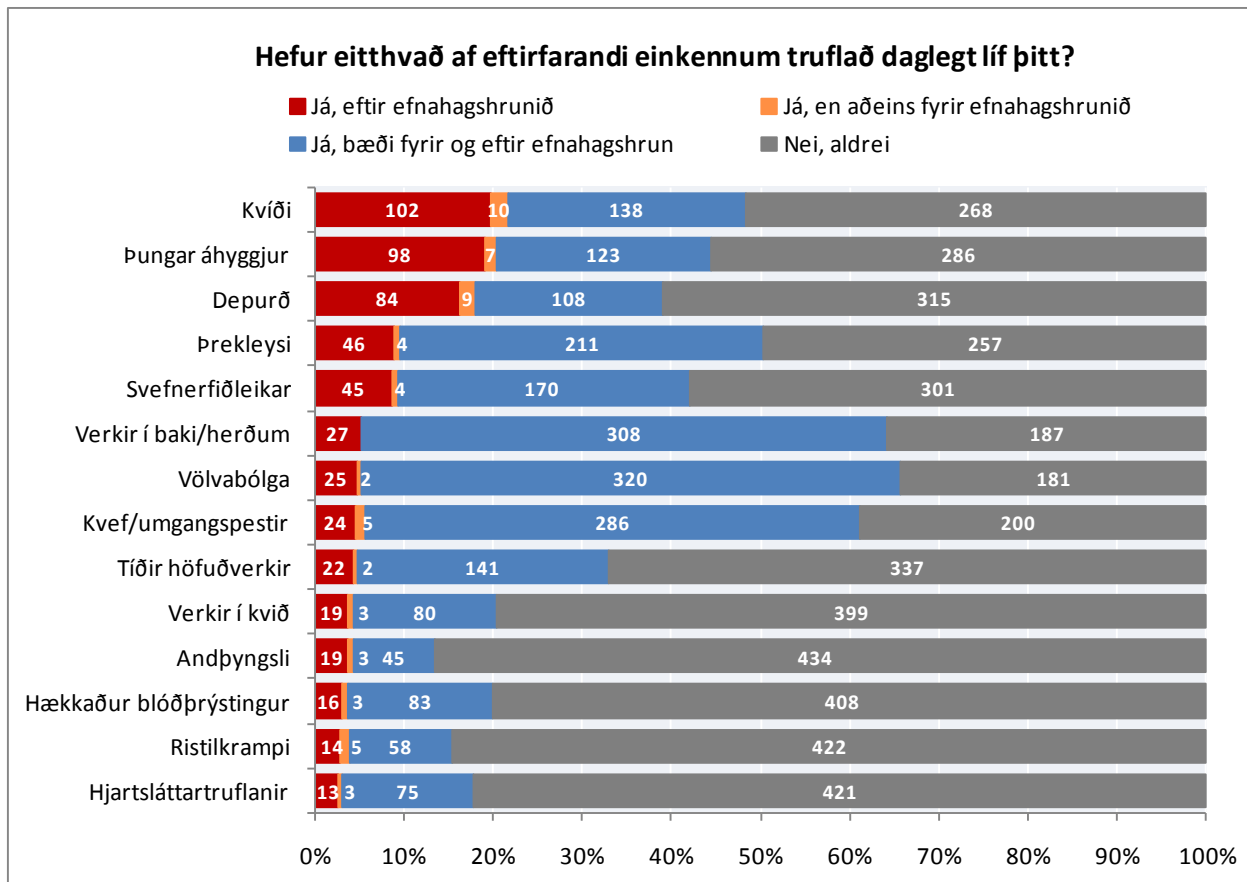

Mynd 89. Heilsufarseinkenni sem truflað hafa daglegt líf þátttakenda í Kópavogi

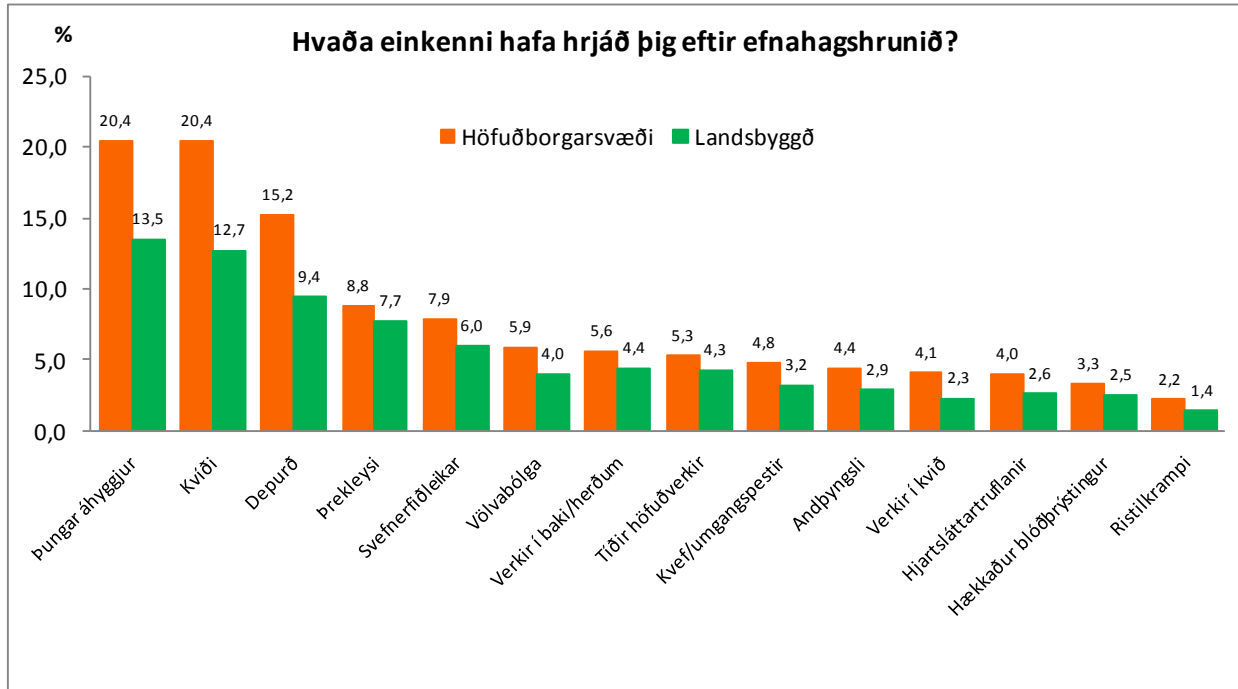

Mynd 90. Hvaða einkenni hafa hrjáð þig eftir efnahagshrunið? Greint eftir höfuðborgarsvæði og landsbyggð

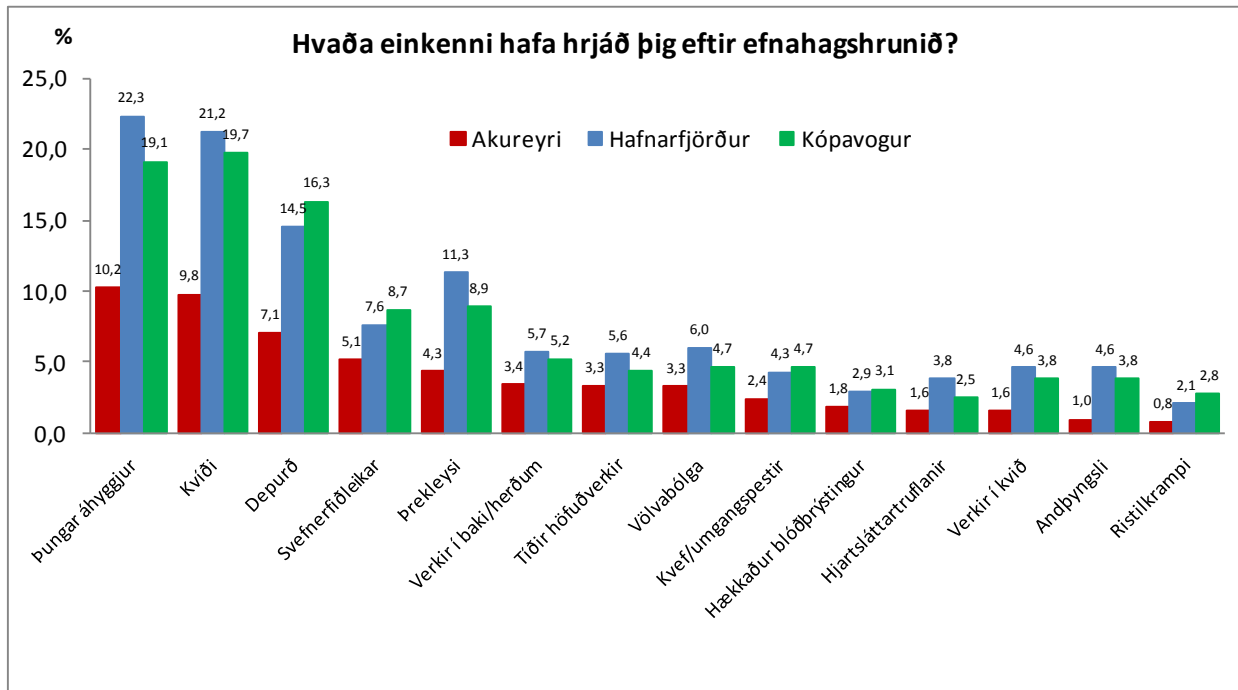

Mynd 91. Hvaða einkenni hafa hrjáð þig eftir efnahagshrunið? Greint eftir Akureyri, Hafnarfirði og Kópavogi

Tafla 118. Hefur þrekleysi truflað daglegt líf þitt? Greint eftir kyni og aldri

Þrekleysi									
	Fjöldi	Já, frá því að efnahagshrunið varð á haustmánuðum 2008		Já en einungis áður en efnahagshrunið varð á haustmánuðum 2008		Já, ég hef fundið fyrir þessu bæði yfir og eftir efnahagshrunið á haustmánuðum 2008		Nei, aldrei	
		Fjöldi	%	Fjöldi	%	Fjöldi	%	Fjöldi	%
Allir	518	46	8,9	4	0,8	211	40,7	257	49,6
Karlar	95	6	6,3	-	-	26	27,4	63	66,3
Konur	416	38	9,1	4	1,1	184	44,2	190	45,7
30 ára og yngri	58	5	8,6	-	-	25	43,1	28	48,3
31-40 ára	114	12	10,5	-	-	41	36,0	61	53,5
41-50 ára	150	15	10,0	3	2,0	65	43,3	67	44,7
51-60 ára	134	11	8,2	1	0,7	58	43,3	64	47,8
61 árs og eldri	41	1	2,4	-	-	13	31,7	27	65,9

Kyn: Tau-c=-,12;α=,000

Tafla 119. Hefur þrekleysi truflað daglegt líf þitt? Greint eftir búsetu

Þrekleysi									
	Fjöldi	Já, frá því að efnahagshrunið varð á haustmánuðum 2008		Já en einungis áður en efnahagshrunið varð á haustmánuðum 2008		Já, ég hef fundið fyrir þessu bæði yfir og eftir efnahagshrunið á haustmánuðum 2008		Nei, aldrei	
		Fjöldi	%	Fjöldi	%	Fjöldi	%	Fjöldi	%
Öll sveitarfélög	4130	342	8,3	40	1,0	1702	41,2	2046	49,5
Akureyri	893	43	4,8	9	1,0	362	40,5	479	53,6
Hafnarfjörður	744	84	11,3	7	0,9	293	39,4	360	48,4
Kópavogur	518	46	8,9	4	0,8	211	40,7	257	49,6
Höfuðborgarsvæði	1822	185	10,2	17	0,9	736	40,4	884	48,5
Landsbyggð	2308	157	6,8	23	1,0	966	41,9	1162	50,3

Landssvæði: Tau-c=-03;α=,040

Tafla 120. Hefur vöðvabólga trufla daglegt líf þitt? Greint eftir kyni og aldri

	Vöðvabólga								
	Fjöldi	Já, frá því að efnahagshrunið varð á haustmánuðum 2008		Já en einungis áður en efnahagshrunið varð á haustmánuðum 2008		Já, ég hef fundið fyrir þessu bæði yfir og eftir efnahagshrunið á haustmánuðum 2008		Nei, aldrei	
		Fjöldi	%	Fjöldi	%	Fjöldi	%	Fjöldi	%
Allir	528	25	4,7	2	0,4	320	60,6	181	34,3
Karlar	96	1	1,1	-	-	38	39,6	57	59,4
Konur	424	24	5,7	2	0,5	278	65,6	120	28,3
30 ára og yngri	59	1	1,7	-	-	36	61,0	22	37,3
31-40 ára	116	5	4,3	-	-	70	60,3	41	35,3
41-50 ára	153	12	7,8	2	1,3	95	62,1	44	28,8
51-60 ára	137	5	3,6	-	-	86	62,8	46	33,6
61 árs og eldri	39	1	2,6	-	-	16	41,0	22	56,4

Kyn: Tau-c=-,20;α=,000

Tafla 121. Hefur vöðvabólga trufla daglegt líf þitt? Greint eftir búsetu

	Vöðvabólga								
	Fjöldi	Já, frá því að efnahagshrunið varð á haustmánuðum 2008		Já en einungis áður en efnahagshrunið varð á haustmánuðum 2008		Já, ég hef fundið fyrir þessu bæði yfir og eftir efnahagshrunið á haustmánuðum 2008		Nei, aldrei	
		Fjöldi	%	Fjöldi	%	Fjöldi	%	Fjöldi	%
Öll sveitarfélög	4231	200	4,7	35	0,8	2567	60,7	1429	33,8
Akureyri	918	30	3,3	6	0,7	578	63,0	304	33,1
Hafnarfjörður	769	46	6,0	10	1,3	468	60,9	245	31,9
Kópavogur	528	25	4,7	-	-	320	60,6	181	34,3
Höfuðborgarsvæði	1879	105	5,6	19	1,0	1133	60,3	622	33,1
Landsbyggð	2352	95	4,0	16	0,7	1434	61,0	807	34,3

Tafla 122. Hafa verkir í baki/herðum truflað daglegt líf þitt? Greint eftir kyni og aldri

Verkir í baki/herðum									
	Fjöldi	Já, frá því að efnahagshrunið varð á haustmánuðum 2008		Já en einungis áður en efnahagshrunið varð á haustmánuðum 2008		Já, ég hef fundið fyrir þessu bæði yfir og eftir efnahagshrunið á haustmánuðum 2008		Nei, aldrei	
		Fjöldi	%	Fjöldi	%	Fjöldi	%	Fjöldi	%
Allir	522	27	5,2	-	-	308	59,0	187	35,8
Karlar	96	3	3,1	-	-	42	43,8	51	53,1
Konur	418	24	5,7	-	-	260	62,2	134	32,1
30 ára og yngri	59	3	5,1	-	-	35	59,3	21	35,6
31-40 ára	114	9	7,9	-	-	55	48,2	50	43,9
41-50 ára	151	10	6,6	-	-	91	60,3	50	33,1
51-60 ára	135	2	1,5	-	-	86	63,7	47	34,8
61 árs og eldri	41	3	7,3	-	-	22	53,7	16	39,0

Kyn: Tau-c=-,13;α=,000

Tafla 123. Hafa verkir í baki/herðum truflað daglegt líf þitt? Greint eftir búsetu

Verkir í baki/herðum									
	Fjöldi	Já, frá því að efnahagshrunið varð á haustmánuðum 2008		Já en einungis áður en efnahagshrunið varð á haustmánuðum 2008		Já, ég hef fundið fyrir þessu bæði yfir og eftir efnahagshrunið á haustmánuðum 2008		Nei, aldrei	
		Fjöldi	%	Fjöldi	%	Fjöldi	%	Fjöldi	%
Öll sveitarfélög	4183	206	4,9	38	0,9	2451	58,6	1488	35,6
Akureyri	912	31	3,4	7	0,8	583	63,9	291	31,9
Hafnarfjörður	754	43	5,7	11	1,5	435	57,7	265	35,1
Kópavogur	522	27	5,2	0	0,0	308	59,0	187	35,8
Höfuðborgarsvæði	1849	103	5,6	19	1,0	1066	57,7	661	35,7
Landsbyggð	2334	103	4,4	19	0,8	1385	59,3	827	35,4

Tafla 124. Hafa tíðir höfuðverkir truflað daglegt líf þitt? Greint eftir kyni og aldri

	Tíðir höfuðverkir								
	Fjöldi	Já, frá því að efnahagshrunið varð á haustmánuðum 2008		Já en einungis áður en efnahagshrunið varð á haustmánuðum 2008		Já, ég hef fundið fyrir þessu bæði yfir og eftir efnahagshrunið á haustmánuðum 2008		Nei, aldrei	
		Fjöldi	%	Fjöldi	%	Fjöldi	%	Fjöldi	%
Allir	502	22	4,4	2	0,4	141	28,1	337	67,1
Karlar	95	3	3,2	-	-	7	7,4	85	89,5
Konur	400	19	4,8	2	0,5	133	33,3	246	61,5
30 ára og yngri	59	4	6,8	-	-	16	27,1	39	66,1
31-40 ára	113	7	6,2	1	0,9	33	29,2	72	63,7
41-50 ára	147	3	2,0	-	-	45	30,6	99	67,3
51-60 ára	125	8	6,4	1	0,8	35	28,0	81	64,8
61 árs og eldri	39	-	-	-	-	6	15,4	33	84,6

Kyn: Tau-c=-,17;α=,000

Tafla 125. Hafa tíðir höfuðverkir truflað daglegt líf þitt? Greint eftir búsetu

	Tíðir höfuðverkir								
	Fjöldi	Já, frá því að efnahagshrunið varð á haustmánuðum 2008		Já en einungis áður en efnahagshrunið varð á haustmánuðum 2008		Já, ég hef fundið fyrir þessu bæði yfir og eftir efnahagshrunið á haustmánuðum 2008		Nei, aldrei	
		Fjöldi	%	Fjöldi	%	Fjöldi	%	Fjöldi	%
Öll sveitarfélög	4055	193	4,8	41	1,0	1207	29,8	2614	29,8
Akureyri	878	29	3,3	7	0,8	251	28,6	591	67,3
Hafnarfjörður	729	49	6,7	10	1,4	225	30,9	445	61,0
Kópavogur	502	22	4,4	-	-	141	28,1	337	67,1
Höfuðborgarsvæði	1781	95	5,3	17	1,0	529	29,7	1140	64,0
Landsbyggð	2274	98	4,3	24	1,1	678	29,8	1474	64,8

Tafla 126. Hafa verkir í kvið truflað daglegt líf þitt? Greint eftir kyni og aldri

Verkir í kvið									
	Fjöldi	Já, frá því að efnahagshrunið varð á haustmánuðum 2008		Já en einungis áður en efnahagshrunið varð á haustmánuðum 2008		Já, ég hef fundið fyrir þessu bæði yfir og eftir efnahagshrunið á haustmánuðum 2008		Nei, aldrei	
		Fjöldi	%	Fjöldi	%	Fjöldi	%	Fjöldi	%
Allir	501	19	3,8	3	0,6	80	16,0	399	79,6
Karlar	96	5	5,2	-	-	8	8,3	83	86,5
Konur	398	14	3,5	3	0,8	69	17,3	312	78,4
30 ára og yngri	58	2	3,4	1	1,7	12	20,7	43	74,1
31-40 ára	112	6	5,4	-	-	19	17,0	87	77,7
41-50 ára	149	3	2,0	2	1,3	21	14,1	123	82,6
51-60 ára	124	7	5,6	-	-	22	17,7	95	76,6
61 árs og eldri	40	-	-	-	-	3	7,5	37	92,5

Tafla 127. Hafa verkir í kvið truflað daglegt líf þitt? Greint eftir búsetu

Verkir í kvið									
	Fjöldi	Já, frá því að efnahagshrunið varð á haustmánuðum 2008		Já en einungis áður en efnahagshrunið varð á haustmánuðum 2008		Já, ég hef fundið fyrir þessu bæði yfir og eftir efnahagshrunið á haustmánuðum 2008		Nei, aldrei	
		Fjöldi	%	Fjöldi	%	Fjöldi	%	Fjöldi	%
Öll sveitarfélög	4003	123	3,1	28	0,7	586	14,6	3266	81,6
Akureyri	872	14	1,6	7	0,8	126	14,4	725	83,1
Hafnarfjörður	715	33	4,6	7	1,0	95	13,3	580	81,1
Kópavogur	501	19	3,8	-	-	80	16,0	399	79,6
Höfuðborgarsvæði	1756	72	4,1	13	0,7	253	14,4	1418	80,8
Landsbyggð	2247	51	2,3	15	0,7	333	14,8	1848	82,2

Tafla 128. Hafa andþyngsli truflað daglegt líf þitt? Greint eftir kyni og aldri

Andþyngsli									
	Já, frá því að efnahagshrunið varð á haustmánuðum 2008			Já en einungis áður en efnahagshrunið varð á haustmánuðum 2008		Já, ég hef fundið fyrir þessu bæði yfir og eftir efnahagshrunið á haustmánuðum 2008		Nei, aldrei	
	Fjöldi	Fjöldi	%	Fjöldi	%	Fjöldi	%	Fjöldi	%
Allir	501	19	3,8	3	0,6	45	9,0	434	86,6
Karlar	96	5	5,2	1	1,0	4	4,2	86	89,6
Konur	399	14	3,5	2	0,5	40	10,0	343	86,0
30 ára og yngri	58	4	6,9	1	1,7	8	13,8	45	77,6
31-40 ára	111	4	3,6	-	-	10	9,0	97	87,4
41-50 ára	150	2	1,3	1	0,7	13	8,7	134	89,3
51-60 ára	125	7	5,6	1	0,8	9	7,2	108	86,4
61 árs og eldri	40	1	2,5	-	-	2	5,0	37	92,5

Tafla 129. Hafa andþyngsli truflað daglegt líf þitt? Greint eftir búsetu

Andþyngsli									
	Já, frá því að efnahagshrunið varð á haustmánuðum 2008			Já en einungis áður en efnahagshrunið varð á haustmánuðum 2008		Já, ég hef fundið fyrir þessu bæði yfir og eftir efnahagshrunið á haustmánuðum 2008		Nei, aldrei	
	Fjöldi	Fjöldi	%	Fjöldi	%	Fjöldi	%	Fjöldi	%
Öll sveitarfélög	3987	141	3,5	18	0,5	360	9,0	3468	87,0
Akureyri	867	17	2,0	-	-	73	8,4	777	89,6
Hafnarfjörður	712	33	4,6	4	0,6	73	10,3	602	84,6
Kópavogur	501	19	3,8	-	-	45	9,0	434	86,6
Höfuðborgarsvæði	1746	76	4,4	10	0,6	163	9,3	1497	85,7
Landsbyggð	2241	65	2,9	8	0,4	197	8,8	1971	88,0

Landssvæði: Tau-c=,03;α=,031

Tafla 130. Hafa svefnerfiðleikar truflað daglegt líf þitt? Greint eftir kyni og aldri

Svefnerfiðleikar									
	Fjöldi	Já, frá því að efnahagshrunið varð á haustmánuðum 2008		Já en einungis áður en efnahagshrunið varð á haustmánuðum 2008		Já, ég hef fundið fyrir þessu bæði yfir og eftir efnahagshrunið á haustmánuðum 2008		Nei, aldrei	
		Fjöldi	%	Fjöldi	%	Fjöldi	%	Fjöldi	%
Allir	520	45	8,7	4	0,8	170	32,7	301	57,9
Karlar	96	3	3,1	1	1,0	19	19,8	73	76,0
Konur	417	41	9,8	3	0,7	147	35,3	226	54,2
30 ára og yngri	58	5	8,5	-	-	19	32,8	34	58,6
31-40 ára	115	11	9,6	-	-	25	21,7	79	68,7
41-50 ára	151	10	6,6	1	0,7	54	35,8	86	57,0
51-60 ára	135	16	11,9	2	1,5	50	37,0	67	49,6
61 árs og eldri	41	2	4,9	1	2,4	10	24,4	28	68,3

Kyn: Tau-c=-,14;α=,000

Tafla 131. Hafa svefnerfiðleikar truflað daglegt líf þitt? Greint eftir búsetu

Svefnerfiðleikar									
	Fjöldi	Já, frá því að efnahagshrunið varð á haustmánuðum 2008		Já en einungis áður en efnahagshrunið varð á haustmánuðum 2008		Já, ég hef fundið fyrir þessu bæði yfir og eftir efnahagshrunið á haustmánuðum 2008		Nei, aldrei	
		Fjöldi	%	Fjöldi	%	Fjöldi	%	Fjöldi	%
Öll sveitarfélög	4122	283	6,9	39	0,9	1353	32,8	2447	59,4
Akureyri	894	46	5,1	10	1,1	327	36,6	511	57,2
Hafnarfjörður	736	56	7,6	8	1,1	236	32,1	436	59,2
Kópavogur	520	45	8,7	4	0,8	170	32,7	301	57,9
Höfuðborgarsvæði	1821	144	7,9	18	1,0	590	32,4	1069	58,7
Landsbyggð	2301	139	6,0	21	0,9	763	33,2	1378	59,9

Tafla 132. Hafa þungar áhyggjur truflað daglegt líf þitt? Greint eftir kyni og aldri

	Þungar áhyggjur								
	Fjöldi	Já, frá því að efnahagshrunið varð á haustmánuðum 2008		Já en einungis áður en efnahagshrunið varð á haustmánuðum 2008		Já, ég hef fundið fyrir þessu bæði yfir og eftir efnahagshrunið á haustmánuðum 2008		Nei, aldrei	
		Fjöldi	%	Fjöldi	%	Fjöldi	%	Fjöldi	%
Allir	514	98	19,1	7	1,4	123	23,9	286	55,6
Karlar	96	12	12,5	-	-	18	18,8	66	68,8
Konur	411	85	20,7	7	1,7	101	24,6	218	53,0
30 ára og yngri	58	12	20,7	-	-	16	27,6	30	51,7
31-40 ára	115	25	21,7	1	0,9	18	15,7	71	61,7
41-50 ára	150	31	20,7	2	1,3	37	24,7	80	53,3
51-60 ára	134	23	17,2	-	-	39	29,1	72	53,7
61 árs og eldri	40	4	10,0	4	10,0	7	17,5	25	62,5

Kyn: Tau-c=-,10;α=,003

Tafla 133. Hafa þungar áhyggjur truflað daglegt líf þitt? Greint eftir búsetu

	Þungar áhyggjur								
	Fjöldi	Já, frá því að efnahagshrunið varð á haustmánuðum 2008		Já en einungis áður en efnahagshrunið varð á haustmánuðum 2008		Já, ég hef fundið fyrir þessu bæði yfir og eftir efnahagshrunið á haustmánuðum 2008		Nei, aldrei	
		Fjöldi	%	Fjöldi	%	Fjöldi	%	Fjöldi	%
Öll sveitarfélög	4052	672	16,6	41	1,0	1007	24,9	2332	57,6
Akureyri	879	90	10,2	7	0,8	259	29,5	523	59,5
Hafnarfjörður	723	161	22,3	9	1,2	164	22,7	389	53,8
Kópavogur	514	98	19,1	7	1,4	123	23,9	286	55,6
Höfuðborgarsvæði	1786	365	20,4	24	1,3	410	23,0	987	55,3
Landsbyggð	2266	307	13,5	17	0,8	597	26,3	1345	59,4

Sveitarfélög: Tau-c=-,06;α=,001

Landssvæði: Tau-c=,06;α=,001

Tafla 134. Hefur kvíði truflað daglegt líf þitt? Greint eftir kyni og aldri

Kvíði									
	Fjöldi	Já, frá því að efnahagshrunið varð á haustmánuðum 2008		Já en einungis áður en efnahagshrunið varð á haustmánuðum 2008		Já, ég hef fundið fyrir þessu bæði yfir og eftir efnahagshrunið á haustmánuðum 2008		Nei, aldrei	
		Fjöldi	%	Fjöldi	%	Fjöldi	%	Fjöldi	%
Allir	518	102	19,7	10	1,9	138	26,6	268	51,7
Karlar	96	16	16,7	-	-	18	18,8	62	64,6
Konur	415	86	20,7	10	2,4	115	27,7	204	49,2
30 ára og yngri	59	13	22,0	-	-	22	37,3	24	40,7
31-40 ára	116	25	21,6	4	3,4	26	22,4	61	52,6
41-50 ára	149	31	20,8	3	2,0	40	26,8	75	50,3
51-60 ára	134	25	18,7	2	1,5	35	26,1	72	53,7
61 árs og eldri	40	5	12,5	1	2,5	8	20,0	26	65,0

Kyn: Tau-c=-,09;α=,012

Tafla 135. Hefur kvíði truflað daglegt líf þitt? Greint eftir búsetu

Kvíði									
	Fjöldi	Já, frá því að efnahagshrunið varð á haustmánuðum 2008		Já en einungis áður en efnahagshrunið varð á haustmánuðum 2008		Já, ég hef fundið fyrir þessu bæði yfir og eftir efnahagshrunið á haustmánuðum 2008		Nei, aldrei	
		Fjöldi	%	Fjöldi	%	Fjöldi	%	Fjöldi	%
Öll sveitarfélög	4107	660	16,1	56	1,4	1118	27,2	2273	55,3
Akureyri	880	86	9,8	11	1,3	270	30,7	513	58,3
Hafnarfjörður	744	158	21,2	14	1,9	185	24,9	387	52,0
Kópavogur	518	102	19,7	10	1,9	138	26,6	268	51,7
Höfuðborgarsvæði	1823	371	20,4	36	2,0	460	25,2	956	52,4
Landsbyggð	2284	289	12,7	20	0,9	658	28,8	1317	57,7

Sveitarfélög: Tau-c=-,08;α=,000

Landsvæði: Tau-c=,08;α=,000

Tafla 136. Hefur depurð truflað daglegt líf þitt? Greint eftir kyni og aldri

Depurð									
	Fjöldi	Já, frá því að efnahagshrunið varð á haustmánuðum 2008		Já en einungis áður en efnahagshrunið varð á haustmánuðum 2008		Já, ég hef fundið fyrir þessu bæði yfir og eftir efnahagshrunið á haustmánuðum 2008		Nei, aldrei	
		Fjöldi	%	Fjöldi	%	Fjöldi	%	Fjöldi	%
Allir	516	84	16,3	9	1,7	108	20,9	315	61,0
Karlar	96	14	14,6	-	-	9	9,4	73	76,0
Konur	412	69	16,7	9	2,2	94	22,8	240	58,3
30 ára og yngri	59	9	15,3	-	-	21	35,6	29	49,2
31-40 ára	114	17	14,9	5	4,4	20	17,5	72	63,2
41-50 ára	149	25	16,8	3	2,0	30	20,1	91	61,1
51-60 ára	132	25	18,9	1	0,8	22	16,7	84	63,6
61 árs og eldri	42	5	11,9	-	-	8	19,0	29	69,0

Kyn: Tau-c=-,10;α=,004

Tafla 137. Hefur depurð truflað daglegt líf þitt? Greint eftir búsetu

Depurð									
	Fjöldi	Já, frá því að efnahagshrunið varð á haustmánuðum 2008		Já en einungis áður en efnahagshrunið varð á haustmánuðum 2008		Já, ég hef fundið fyrir þessu bæði yfir og eftir efnahagshrunið á haustmánuðum 2008		Nei, aldrei	
		Fjöldi	%	Fjöldi	%	Fjöldi	%	Fjöldi	%
Öll sveitarfélög	4065	487	12,0	49	1,2	876	21,5	2653	65,3
Akureyri	876	62	7,1	12	1,4	211	24,1	591	67,5
Hafnarfjörður	733	106	14,5	9	1,2	146	19,9	472	64,4
Kópavogur	516	84	16,3	9	1,7	108	20,9	315	61,0
Höfuðborgarsvæði	1803	274	15,2	24	1,3	372	20,6	1133	62,8
Landsbyggð	2262	213	9,4	25	1,1	504	22,3	1520	67,2

Sveitarfélög: Tau-c=-,06;α=,001

Landssvæði: Tau-c=-,06;α=,000

Tafla 138. Hafa hjartsláttartruflanir truflað daglegt líf þitt? Greint eftir kyni og aldri

Hjartsláttartruflanir									
	Fjöldi	Já, frá því að efnahagshrunið varð á haustmánuðum 2008		Já en einungis áður en efnahagshrunið varð á haustmánuðum 2008		Já, ég hef fundið fyrir þessu bæði yfir og eftir efnahagshrunið á haustmánuðum 2008		Nei, aldrei	
		Fjöldi	%	Fjöldi	%	Fjöldi	%	Fjöldi	%
Allir	512	13	2,5	3	0,6	75	14,6	421	82,2
Karlar	96	3	3,1	-	-	6	6,3	87	90,6
Konur	409	10	2,4	3	0,7	68	16,6	328	80,2
30 ára og yngri	58	1	1,7	-	-	5	8,6	52	89,7
31-40 ára	113	3	2,7	1	0,9	11	9,7	98	86,7
41-50 ára	150	2	1,3	1	0,7	19	12,7	128	85,3
51-60 ára	131	7	5,3	-	-	30	22,9	94	71,8
61 árs og eldri	41	-	-	1	2,4	8	19,5	32	78,0

Kyn: Tau-c=-,06;α=,007

Aldur: Tau-c=-,09;α=,001

Tafla 139. Hafa hjartsláttartruflanir truflað daglegt líf þitt? Greint eftir búsetu

Hjartsláttartruflanir									
	Fjöldi	Já, frá því að efnahagshrunið varð á haustmánuðum 2008		Já en einungis áður en efnahagshrunið varð á haustmánuðum 2008		Já, ég hef fundið fyrir þessu bæði yfir og eftir efnahagshrunið á haustmánuðum 2008		Nei, aldrei	
		Fjöldi	%	Fjöldi	%	Fjöldi	%	Fjöldi	%
Öll sveitarfélög	4031	130	3,2	22	0,5	576	14,3	3303	81,9
Akureyri	867	14	1,6	-	-	125	14,4	727	83,9
Hafnarfjörður	718	27	3,8	6	0,8	101	14,1	584	81,3
Kópavogur	512	13	2,5	-	-	75	14,6	421	82,2
Höfuðborgarsvæði	1778	72	4,0	13	0,7	241	13,6	1452	81,7
Landsbyggð	2253	58	2,6	9	0,4	335	14,9	1851	82,2

Tafla 140. Hefur hækkaðu blóðþrýstingur truflað daglegt líf þitt? Greint eftir kyni og aldri

Hækkaður blóðþrýstingur									
	Fjöldi	Já, frá því að efnahagshrunið varð á haustmánuðum 2008		Já en einungis áður en efnahagshrunið varð á haustmánuðum 2008		Já, ég hef fundið fyrir þessu bæði yfir og eftir efnahagshrunið á haustmánuðum 2008		Nei, aldrei	
		Fjöldi	%	Fjöldi	%	Fjöldi	%	Fjöldi	%
Allir	510	16	3,1	3	0,6	83	16,3	408	80,0
Karlar	96	3	3,1	1	1,0	14	14,6	78	81,3
Konur	409	13	3,2	2	0,5	67	16,4	327	80,0
30 ára og yngri	58	-	-	-	-	3	5,2	55	94,8
31-40 ára	111	-	-	-	-	9	8,1	102	91,9
41-50 ára	152	6	3,9	2	1,3	24	15,8	120	78,9
51-60 ára	131	9	6,9	-	-	34	26,0	88	67,2
61 árs og eldri	40	-	-	1	2,5	10	25,0	29	72,5

Aldur: Tau-c=-,15;α=,000

Tafla 141. Hefur hækkaðu blóðþrýstingur truflað daglegt líf þitt? Greint eftir búsetu

Hækkaður blóðþrýstingur									
	Fjöldi	Já, frá því að efnahagshrunið varð á haustmánuðum 2008		Já en einungis áður en efnahagshrunið varð á haustmánuðum 2008		Já, ég hef fundið fyrir þessu bæði yfir og eftir efnahagshrunið á haustmánuðum 2008		Nei, aldrei	
		Fjöldi	%	Fjöldi	%	Fjöldi	%	Fjöldi	%
Öll sveitarfélög	4052	117	2,9	37	0,9	706	17,4	3192	78,8
Akureyri	877	16	1,8	6	0,7	159	18,1	696	79,4
Hafnarfjörður	730	21	2,9	15	2,1	112	15,3	582	79,7
Kópavogur	510	16	3,1	-	-	83	16,3	408	80,0
Höfuðborgarsvæði	1793	60	3,3	22	1,2	281	15,7	1430	79,8
Landsbyggð	2259	57	2,5	15	0,7	425	18,8	1762	78,0

Tafla 142. Hefur ristilkrampi truflað daglegt líf þitt? Greint eftir kyni og aldri

Ristilkrampi									
	Fjöldi	Já, frá því að efnahagshrunið varð á haustmánuðum 2008		Já en einungis áður en efnahagshrunið varð á haustmánuðum 2008		Já, ég hef fundið fyrir þessu bæði yfir og eftir efnahagshrunið á haustmánuðum 2008		Nei, aldrei	
		Fjöldi	%	Fjöldi	%	Fjöldi	%	Fjöldi	%
Allir	499	14	2,8	5	1,0	58	11,6	422	84,6
Karlar	94	1	1,1	-	-	5	5,3	88	93,6
Konur	399	12	3,0	5	1,3	53	13,3	329	82,5
30 ára og yngri	57	-	-	-	-	7	12,3	50	87,7
31-40 ára	112	5	4,5	3	2,7	11	9,8	93	83,0
41-50 ára	149	5	3,4	-	-	21	14,1	123	82,6
51-60 ára	124	3	2,4	-	-	21	14,1	123	82,6
61 árs og eldri	40	-	-	2	5,0	2	5,0	36	90,0

Kyn: Tau-c=-,07;α=,001

Tafla 143. Hefur ristilkrampi truflað daglegt líf þitt? Greint eftir búsetu

Ristilkrampi									
	Fjöldi	Já, frá því að efnahagshrunið varð á haustmánuðum 2008		Já en einungis áður en efnahagshrunið varð á haustmánuðum 2008		Já, ég hef fundið fyrir þessu bæði yfir og eftir efnahagshrunið á haustmánuðum 2008		Nei, aldrei	
		Fjöldi	%	Fjöldi	%	Fjöldi	%	Fjöldi	%
Öll sveitarfélög	3986	69	1,7	27	0,7	449	11,3	3441	86,3
Akureyri	866	7	0,8	5	0,6	87	10,0	767	88,6
Hafnarfjörður	708	15	2,1	7	1,0	78	11,0	608	85,9
Kópavogur	499	14	2,8	5	1,0	58	11,6	422	84,6
Höfuðborgarsvæði	1745	38	2,2	15	0,9	191	10,9	1501	86,0
Landsbyggð	2241	31	1,4	12	0,5	258	11,5	1940	86,6

Sveitarfélög: Tau-c=-,03;α=,019

Tafla 144. Hefur kvef/umgangspeshtir truflað daglegt líf þitt? Greint eftir kyni og aldri

Kvef/umgangspeshtir									
	Fjöldi	Já, frá því að efnahagshrunið varð á haustmánuðum 2008		Já en einungis áður en efnahagshrunið varð á haustmánuðum 2008		Já, ég hef fundið fyrir þessu bæði yfir og eftir efnahagshrunið á haustmánuðum 2008		Nei, aldrei	
		Fjöldi	%	Fjöldi	%	Fjöldi	%	Fjöldi	%
Allir	515	24	4,7	5	1,0	286	55,5	200	38,8
Karlar	94	3	3,2	-	-	53	56,4	38	40,4
Konur	414	20	4,8	5	1,2	231	55,8	158	38,2
30 ára og yngri	59	1	1,7	-	-	41	69,5	17	28,8
31-40 ára	115	7	6,1	1	0,9	66	57,4	41	35,7
41-50 ára	150	10	6,7	1	0,7	84	56,0	55	36,7
51-60 ára	132	5	3,8	-	-	67	50,8	60	45,5
61 árs og eldri	40	-	-	3	7,5	17	42,5	20	50,0

Aldur: Tau-c=,08;α=,014

Tafla 145. Hefur kvef/umgangspeshtir truflað daglegt líf þitt? Greint eftir búsetu

Kvef/umgangspeshtir									
	Fjöldi	Já, frá því að efnahagshrunið varð á haustmánuðum 2008		Já en einungis áður en efnahagshrunið varð á haustmánuðum 2008		Já, ég hef fundið fyrir þessu bæði yfir og eftir efnahagshrunið á haustmánuðum 2008		Nei, aldrei	
		Fjöldi	%	Fjöldi	%	Fjöldi	%	Fjöldi	%
Öll sveitarfélög	4036	157	3,9	41	1,0	2214	54,9	1624	40,2
Akureyri	870	21	2,4	3	0,3	488	56,1	358	41,1
Hafnarfjörður	723	31	4,3	6	0,8	374	51,7	312	43,2
Kópavogur	515	24	4,7	5	1,0	286	55,5	200	38,8
Höfuðborgarsvæði	1784	85	4,8	20	1,1	947	53,1	732	41,0
Landsbyggð	2252	72	3,2	21	0,9	1267	56,3	892	39,6

LÍÐAN OG LÍFSGÆÐI

Í þessum kafla er að finna niðurstöður varðandi líðan og lífsgæði starfsfólks sveitarfélaga. Skoðaðar voru staðhæfingar um hugsanir og tilfinningar starfsfólksins.

STAÐHÆFINGAR UM HUGSANIR OG TILFINNINGAR

Settar voru fram sjö staðhæfingar um hugsanir og tilfinningar á síðastliðnum tveimur vikum: (1) „Ég hef litið bjartsýnum augum til framtíðarinnar“, (2) „Mér hefur þótt ég gera gagn“, (3) „Ég hef verið afslöppuð/afslappaður“, (4) „Mér hefur gengið vel að takast á við vandamál“, (5) „Ég hef hugsað skýrt“, (6) „Mér hefur fundist ég náin(n) öðrum“ og (7) „Ég hef átt auðvelt með að gera upp hug minn“.

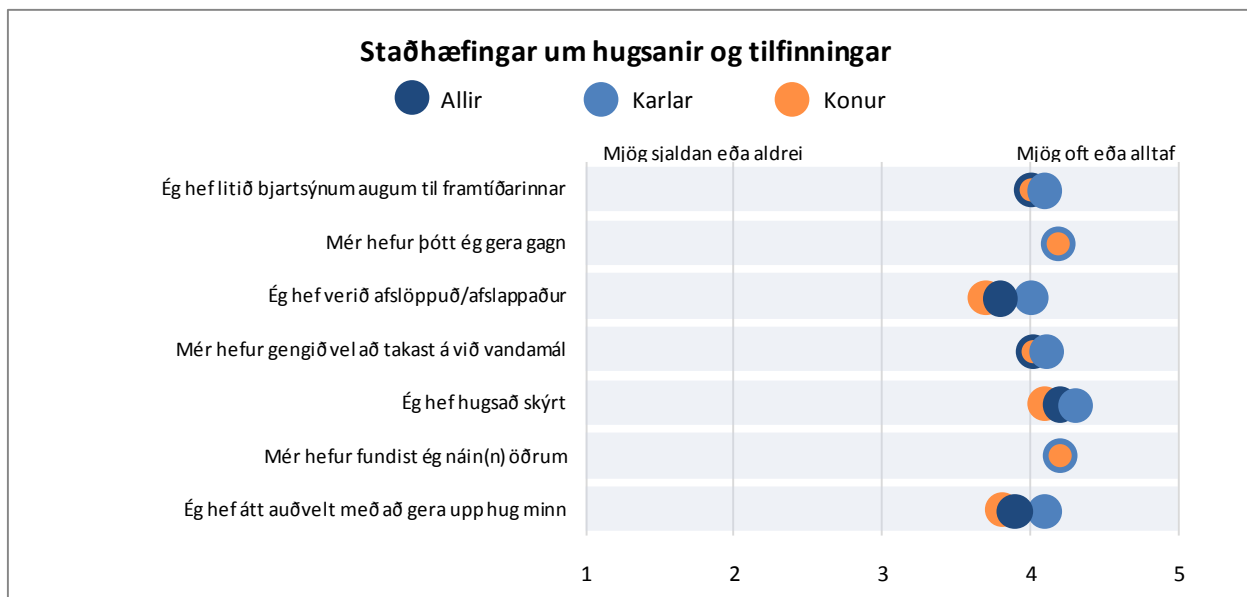

Mynd 92. Staðhæfingar um hugsanir og tilfinningar. Greint eftir kyni

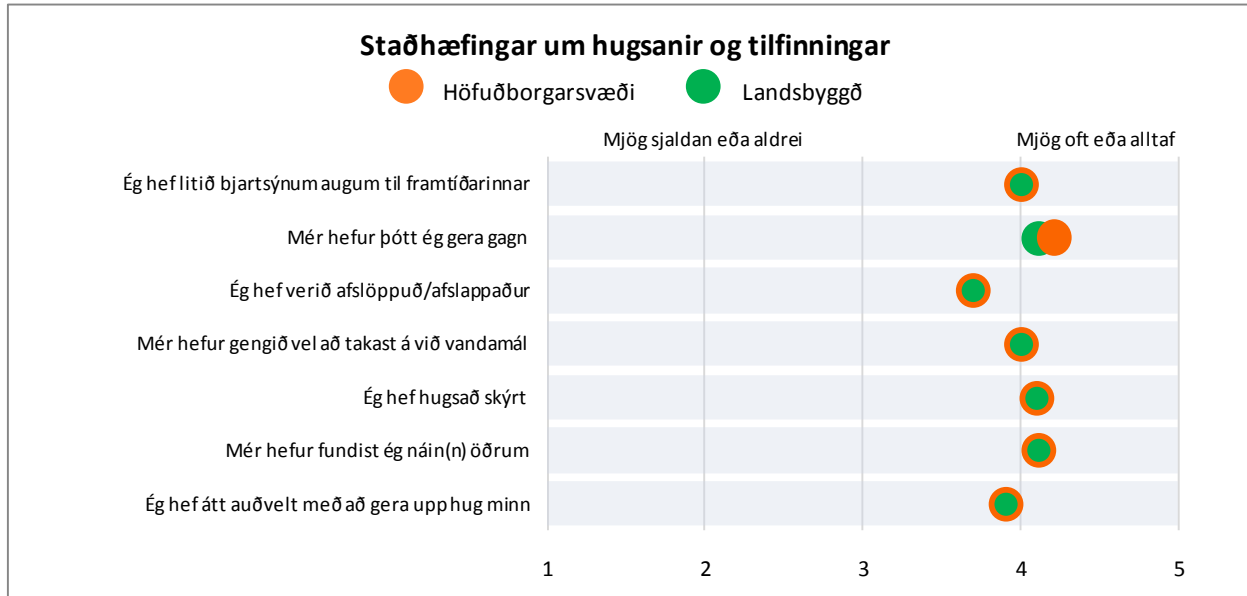

Mynd 93. Staðhæfingar um hugsanir og tilfinningar. Greint eftir höfuðborgarsvæði og landsbyggð

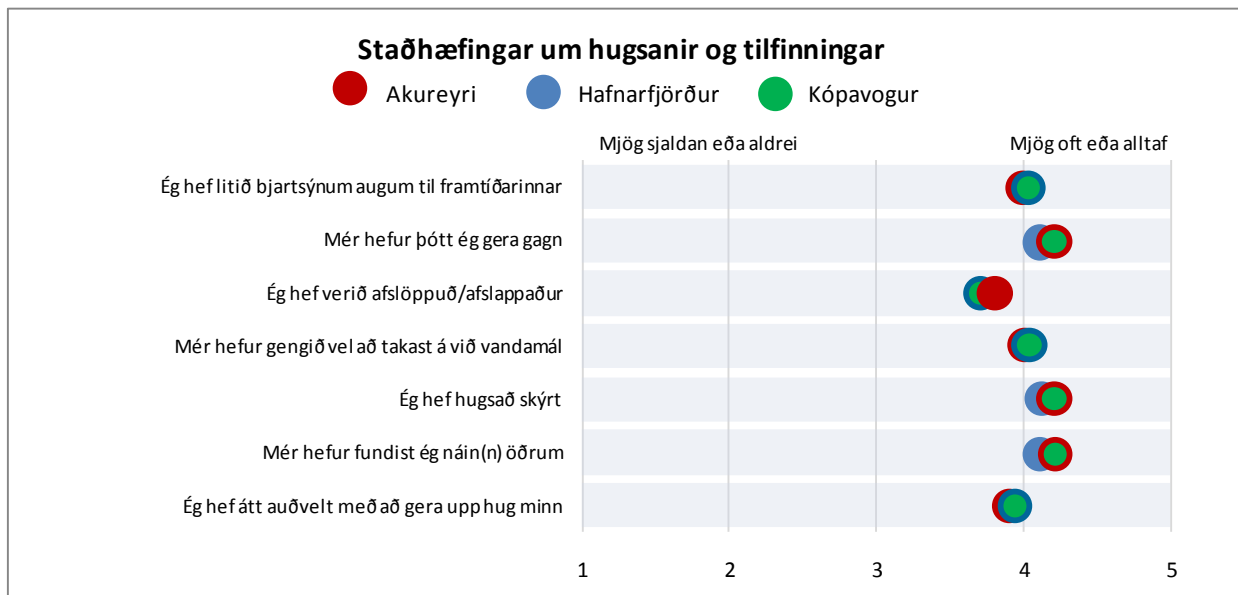

Mynd 94. Staðhæfingar um hugsanir og tilfinningar. Greint eftir Akureyri, Hafnarfirði og Kópavogi

Tafla 146. Ég hef litið bjartsýnum augum til framtíðarinnar. Greint eftir kyni og aldri

Ég hef litið bjartsýnum augum til framtíðarinnar												
	Fjöldi	Aldrei		Sjaldan		Stundum		Oft		Alltaf		Meðaltal
		Fjöldi	%	Fjöldi	%	Fjöldi	%	Fjöldi	%	Fjöldi	%	
Allir	545	2	0,4	17	3,1	97	17,8	283	51,9	146	26,8	4,0
Karlar	97	1	1,0	5	5,2	11	11,3	49	50,5	31	32,0	4,1
Konur	440	1	0,2	12	2,7	81	18,4	231	52,5	115	26,1	4,0
30 ára og yngri	59	-	-	-	-	13	22,0	31	52,5	15	25,4	4,0
31-40 ára	116	1	0,9	3	2,6	13	11,2	68	58,6	31	26,7	4,1
41-50 ára	155	1	0,6	8	5,2	28	18,1	79	51,0	39	25,2	4,0
51-60 ára	145	-	-	4	2,8	30	20,7	68	46,9	43	29,7	4,0
61 árs og eldri	45	-	-	1	2,2	7	15,6	27	60,0	10	22,2	4,0

Tafla 147. Ég hef litið bjartsýnum augum til framtíðarinnar. Greint eftir búsetu

Ég hef litið bjartsýnum augum til framtíðarinnar												
	Fjöldi	Aldrei		Sjaldan		Stundum		Oft		Alltaf		Meðaltal
		Fjöldi	%	Fjöldi	%	Fjöldi	%	Fjöldi	%	Fjöldi	%	
Öll sveitarfélög	4364	33	0,8	185	4,2	782	17,9	2133	48,9	1231	28,2	4,0
Akureyri	949	8	0,8	30	3,2	162	17,1	461	48,6	288	30,3	4,0
Hafnarfjörður	800	7	0,9	45	5,6	148	18,5	378	47,3	222	27,8	4,0
Kópavogur	545	-	-	17	3,1	97	17,8	282	51,9	148	26,8	4,0
Höfuðborgarsvæði	1941	13	0,7	85	4,4	367	18,9	940	48,4	536	27,6	4,0
Landsbyggð	2423	20	0,8	100	4,1	415	17,1	1193	49,2	695	28,7	4,0

Tafla 148. Mér hefur þótt ég gera gagn. Greint eftir kyni og aldri

Mér hefur þótt ég gera gagn												
	Fjöldi	Aldrei		Sjaldan		Stundum		Oft		Alltaf		Meðaltal
		Fjöldi	%	Fjöldi	%	Fjöldi	%	Fjöldi	%	Fjöldi	%	
Allir	544	1	0,2	1	0,2	60	11,0	307	56,4	175	32,2	4,2
Karlar	97	-	-	1	1,0	8	5,2	58	59,8	30	30,9	4,2
Konur	439	1	0,2	-	-	48	10,9	245	55,8	145	33,0	4,2
30 ára og yngri	59	-	-	-	-	10	16,9	35	59,3	14	23,7	4,1
31-40 ára	116	1	0,9	-	-	15	12,9	71	61,2	29	25,0	4,1
41-50 ára	155	-	-	1	0,6	16	10,3	85	54,8	53	34,2	4,2
51-60 ára	144	-	-	-	-	10	6,9	82	56,9	52	36,1	4,3
61 árs og eldri	45	-	-	-	-	4	8,9	25	55,6	16	35,6	4,3

Aldur: Tau-c=-,09;α=,005

Tafla 149. Mér hefur þótt ég gera gagn. Greint eftir búsetu

Mér hefur þótt ég gera gagn												
	Fjöldi	Aldrei		Sjaldan		Stundum		Oft		Alltaf		Meðaltal
		Fjöldi	%	Fjöldi	%	Fjöldi	%	Fjöldi	%	Fjöldi	%	
Öll sveitarfélög	4363	16	0,4	59	1,4	483	11,1	2532	58,0	1273	29,2	4,2
Akureyri	949	-	-	13	1,4	91	9,6	552	58,2	291	30,7	4,5
Hafnarfjörður	802	4	0,5	12	1,5	96	12,0	451	56,2	239	29,8	4,1
Kópavogur	544	-	-	-	-	60	11,0	307	56,4	175	32,2	4,2
Höfuðborgarsvæði	1942	8	0,4	19	1,0	220	11,3	1105	56,9	590	30,4	4,2
Landsbyggð	2421	8	0,3	40	1,7	263	10,9	1427	58,9	683	28,2	4,1

Tafla 150. Ég hef verið afslöppuð/afslappaður. Greint eftir kyni og aldri

Ég hef verið afslöppuð/afslappaður												
	Fjöldi	Aldrei		Sjaldan		Stundum		Oft		Alltaf		Meðaltal
		Fjöldi	%	Fjöldi	%	Fjöldi	%	Fjöldi	%	Fjöldi	%	
Allir	540	1	0,2	34	6,3	132	24,4	290	53,7	83	15,4	3,8
Karlar	97	-	-	5	5,2	15	15,5	53	54,6	24	24,7	4,0
Konur	436	1	0,2	29	6,7	113	25,9	234	53,7	59	13,5	3,7
30 ára og yngri	59	-	-	6	10,2	17	28,8	32	54,2	4	6,8	3,6
31-40 ára	116	1	0,9	11	9,5	29	25,0	62	53,4	13	11,2	3,7
41-50 ára	154	-	-	7	4,5	41	26,6	79	51,3	27	17,5	3,8
51-60 ára	144	-	-	7	4,9	32	22,2	80	55,6	25	17,4	3,9
61 árs og eldri	43	-	-	2	4,7	7	16,3	23	53,5	11	25,6	4,0

Kyn: Tau-c=-,11;α=,003

Tafla 151. Ég hef verið afslöppuð/afslappaður. Greint eftir búsetu

Ég hef verið afslöppuð/afslappaður												
	Fjöldi	Aldrei		Sjaldan		Stundum		Oft		Alltaf		Meðaltal
		Fjöldi	%	Fjöldi	%	Fjöldi	%	Fjöldi	%	Fjöldi	%	
Öll sveitarfélög	4355	25	0,6	291	6,7	1196	27,5	2170	49,8	673	15,5	3,7
Akureyri	947	5	0,5	41	4,3	250	26,4	491	51,8	160	16,9	3,8
Hafnarfjörður	798	9	1,1	64	8,0	216	27,1	391	49,0	118	14,8	3,7
Kópavogur	540	-	-	34	6,3	132	24,4	290	53,7	83	15,4	3,8
Höfuðborgarsvæði	1934	10	0,5	147	7,6	529	27,4	952	49,2	296	15,3	3,7
Landsbyggð	2421	15	0,6	144	5,9	667	27,6	1218	50,3	377	15,6	3,7

Tafla 152. Mér hefur gengið vel að takast á við vandamál. Greint eftir kyni og aldri

Mér hefur gengið vel að takast á við vandamál

	Fjöldi	Aldrei		Sjaldan		Stundum		Oft		Alltaf		Meðaltal
		Fjöldi	%	Fjöldi	%	Fjöldi	%	Fjöldi	%	Fjöldi	%	
Allir	544	1	0,2	7	1,3	97	17,8	331	60,8	108	19,9	4,0
Karlar	96	-	-	-	-	14	14,6	56	58,3	26	27,1	4,0
Konur	440	1	0,2	7	1,6	80	18,2	270	61,4	82	18,6	4,0
30 ára og yngri	59	-	-	4	6,8	6	10,2	42	71,2	7	11,9	3,9
31-40 ára	116	1	0,9	2	1,7	23	19,8	73	62,9	17	14,7	3,9
41-50 ára	155	-	-	-	-	32	20,6	94	60,6	29	18,7	4,0
51-60 ára	144	-	-	1	0,7	23	16,0	87	60,4	33	22,9	4,1
61 árs og eldri	45	-	-	-	-	7	15,6	23	51,1	15	33,3	4,2

Kyn: Tau-c=-,07;α=,046

Aldur: Tau-c=,08;α=,008

Tafla 153. Mér hefur gengið vel að takast á við vandamál. Greint eftir búsetu

Mér hefur gengið vel að takast á við vandamál

	Fjöldi	Aldrei		Sjaldan		Stundum		Oft		Alltaf		Meðaltal
		Fjöldi	%	Fjöldi	%	Fjöldi	%	Fjöldi	%	Fjöldi	%	
Öll sveitarfélög	4358	7	0,2	65	1,5	841	19,3	2613	60,0	832	19,1	4,0
Akureyri	948	3	0,3	13	1,4	168	17,7	580	61,2	184	19,4	4,0
Hafnarfjörður	800	-	-	11	1,4	152	19,0	465	58,1	169	21,1	4,0
Kópavogur	544	-	-	7	1,3	97	17,8	331	60,8	108	19,9	4,0
Höfuðborgarsvæði	1940	4	0,2	26	1,3	369	19,0	1148	59,2	393	20,3	4,1
Landsbyggð	2418	-	-	39	1,6	472	19,5	1465	60,6	439	18,2	4,0

Tafla 154. Ég hef hugsað skýrt. Greint eftir kyni og aldri

Ég hef hugsað skýrt

	Fjöldi	Aldrei		Sjaldan		Stundum		Oft		Alltaf		Meðaltal
		Fjöldi	%	Fjöldi	%	Fjöldi	%	Fjöldi	%	Fjöldi	%	
Allir	540	1	0,2	3	0,6	59	10,9	323	59,8	154	28,5	4,2
Karlar	97	-	-	1	1,0	7	7,2	53	54,6	36	37,1	4,3
Konur	435	1	0,2	2	0,5	49	11,3	265	60,9	118	27,1	4,1
30 ára og yngri	59	-	-	1	1,7	6	10,2	43	72,9	9	15,3	4,0
31-40 ára	116	1	0,9	-	-	11	9,5	79	68,1	25	21,6	4,1
41-50 ára	152	-	-	1	0,7	20	13,2	87	57,2	44	28,9	4,1
51-60 ára	145	-	-	1	0,7	17	11,7	80	55,2	47	32,4	4,2
61 árs og eldri	45	-	-	-	-	2	4,4	22	48,9	21	46,7	4,4

Kyn: Tau-c=-,07;α=,048

Aldur: Tau-c=,10;α=,001

Tafla 155. Ég hef hugsað skýrt. Greint eftir búsetu

Ég hef hugsað skýrt												
	Fjöldi	Aldrei		Sjaldan		Stundum		Oft		Alltaf		Meðaltal
		Fjöldi	%	Fjöldi	%	Fjöldi	%	Fjöldi	%	Fjöldi	%	
Öll sveitarfélög	4344	4	0,1	32	0,7	526	12,1	2616	60,2	1166	26,8	4,1
Akureyri	946	-	-	3	0,3	108	11,4	550	58,1	284	30,0	4,2
Hafnarfjörður	794	-	-	8	1,0	105	13,2	455	57,3	224	28,2	4,1
Kópavogur	540	-	-	-	-	59	10,9	323	59,8	154	28,5	4,2
Höfuðborgarsvæði	1928	-	-	13	0,7	237	12,3	1140	59,1	535	27,7	4,1
Landsbyggð	2416	-	-	19	0,8	289	12,0	1476	61,1	631	26,1	4,1

Tafla 156. Mér hefur fundist ég nán(n) öðrum. Greint eftir kyni og aldri

Mér hefur fundist ég nán(n) öðrum												
	Fjöldi	Aldrei		Sjaldan		Stundum		Oft		Alltaf		Meðaltal
		Fjöldi	%	Fjöldi	%	Fjöldi	%	Fjöldi	%	Fjöldi	%	
Allir	540	3	0,6	16	3,0	71	13,1	238	44,1	212	39,3	4,2
Karlar	97	-	-	3	3,1	14	14,4	43	44,3	37	38,1	4,2
Konur	435	3	0,7	13	3,0	55	12,6	192	44,1	172	39,5	4,2
30 ára og yngri	59	-	-	4	6,8	8	13,6	27	45,8	20	33,9	4,1
31-40 ára	116	2	1,7	1	0,9	18	15,5	47	40,5	48	41,4	4,2
41-50 ára	155	1	0,6	3	1,9	18	11,6	68	43,9	65	41,9	4,3
51-60 ára	142	-	-	7	4,9	16	11,3	73	51,4	46	32,6	4,1
61 árs og eldri	44	-	-	1	2,3	7	15,9	17	38,6	19	43,2	4,2

Tafla 157. Mér hefur fundist ég nán(n) öðrum. Greint eftir búsetu

Mér hefur fundist ég nán(n) öðrum												
	Fjöldi	Aldrei		Sjaldan		Stundum		Oft		Alltaf		Meðaltal
		Fjöldi	%	Fjöldi	%	Fjöldi	%	Fjöldi	%	Fjöldi	%	
Öll sveitarfélög	4332	24	0,6	152	3,5	638	14,7	1956	45,2	1562	36,1	4,1
Akureyri	939	5	0,5	30	3,2	126	13,4	433	46,1	345	36,7	4,2
Hafnarfjörður	795	-	-	27	3,4	132	16,6	346	43,5	287	36,1	4,1
Kópavogur	540	-	-	16	3,0	71	13,1	238	44,1	212	39,3	4,2
Höfuðborgarsvæði	1922	10	0,5	66	3,4	289	15,0	841	43,8	716	37,3	4,1
Landsbyggð	2410	14	0,6	86	3,6	349	14,5	1115	46,3	846	35,1	4,1

Tafla 158. Ég hef átt auðvelt með að gera upp hug minn. Greint eftir kyni og aldri

Ég hef átt auðvelt með að gera upp hug minn

	Fjöldi	Aldrei		Sjaldan		Stundum		Oft		Alltaf		Meðaltal
		Fjöldi	%	Fjöldi	%	Fjöldi	%	Fjöldi	%	Fjöldi	%	
Allir	539	2	0,4	26	4,8	124	23,0	271	50,3	116	21,5	3,9
Karlar	97	-	-	1	1,0	12	12,4	56	57,7	28	28,9	4,1
Konur	434	2	0,5	25	5,85	110	25,3	209	48,2	88	20,3	3,8
30 ára og yngri	59	-	-	8	13,6	20	33,9	26	44,1	5	8,5	3,5
31-40 ára	116	1	0,9	2	1,7	35	30,2	62	53,4	16	13,8	3,8
41-50 ára	154	1	0,6	7	4,5	33	21,4	77	50,0	36	23,4	3,9
51-60 ára	143	-	-	8	5,6	25	17,5	72	50,3	38	26,6	4,0
61 árs og eldri	43	-	-	1	2,3	7	16,3	20	46,5	15	34,9	4,1

Kyn: Tau-c=-,13;α=,000

Aldur: Tau-c=,15;α=,000

Tafla 159. Ég hef átt auðvelt með að gera upp hug minn. Greint eftir búsetu

Ég hef átt auðvelt með að gera upp hug minn

	Fjöldi	Aldrei		Sjaldan		Stundum		Oft		Alltaf		Meðaltal
		Fjöldi	%	Fjöldi	%	Fjöldi	%	Fjöldi	%	Fjöldi	%	
Öll sveitarfélög	4338	18	0,4	190	4,4	1045	24,1	2198	50,7	887	20,4	3,9
Akureyri	943	5	0,5	36	3,8	220	23,3	479	50,8	203	21,5	3,9
Hafnarfjörður	798	-	-	39	4,9	193	24,2	398	49,9	165	20,7	3,9
Kópavogur	539	-	-	26	4,8	124	23,0	271	50,3	116	21,5	3,9
Höfuðborgarsvæði	1928	8	0,4	90	4,7	458	23,8	970	50,3	402	20,9	3,9
Landsbyggð	2410	10	0,4	100	4,1	587	24,4	1228	51,0	485	20,1	3,9

STJÓRNUN OG STJÓRNUNARTENGDIR ÞÆTTIR

Í þessum kafla er að finna niðurstöður varðandi stjórnun og stjórnunartengda þætti starfsfólks sveitarfélaga.

STJÓRNUN ALMENNT

Spurðar voru níu spurningar varðandi almenna stjórnun vinnustaðarins og næsta yfirmanns: (1) „Hvort er næsti yfirmaður þinn karl eða kona?“, (2) „Þegar á heildina er litið er ég ánægð(ur) með stjórnun vinnustaðarins“, (3) „Bera stjórnendur umhyggju fyrir heilsu og líðan starfsmanna?“ (4) „Hvetur næsti yfirmaður þinn þig til að taka þátt í mikilvægum ákvörðunum?“ (5) „Útdeilir næsti yfirmaður þinn verkefnum á hlutlægan og réttlátan hátt?“ (6) „Gætir yfirmaður þinn réttlætis og jafnræðis í framkomu sinni við starfsmenn?“ (7) „Valda samskipti þín við næsta yfirmann þinn þér streitu?“ (8) „Er starfsfólki mismunað eftir kyni á vinnustaðnum?“ (9) „Er starfsfólki mismunað eftir aldri á vinnustaðnum?“

Tafla 160. Hvort er næsti yfirmaður þinn karl eða kona? Greint eftir kyni og aldri

	Fjöldi	Karl		Kona	
		Fjöldi	%	Fjöldi	%
Allir	520	160	30,8	360	69,2
Karlar	93	50	53,8	43	46,2
Konur	425	109	25,6	316	74,4
30 ára og yngri	60	13	21,7	47	78,3
31-40 ára	115	24	20,9	91	79,1
41-50 ára	150	47	31,3	103	68,7
51-60 ára	139	54	38,8	85	61,2
61 árs og eldri	38	17	44,7	21	55,3

Kyn: Tau-c=,17;α=,000

Aldur: Tau-c= -,18;α=,000

Tafla 161. Hvort er næsti yfirmaður þinn karl eða kona? Greint eftir búsetu

	Fjöldi	Karl		Kona	
		Fjöldi	%	Fjöldi	%
Öll sveitarfélög	4170	1226	29,4	2944	70,6
Akureyri	867	217	25,0	650	75,0
Hafnarfjörður	765	177	23,1	588	76,9
Kópavogur	520	160	30,8	360	69,2
Höfuðborgarsvæði	1857	487	26,2	1370	73,8
Landsbyggð	2313	739	31,9	1574	68,1

Landskvæði: Tau-c=-,06;α=,000

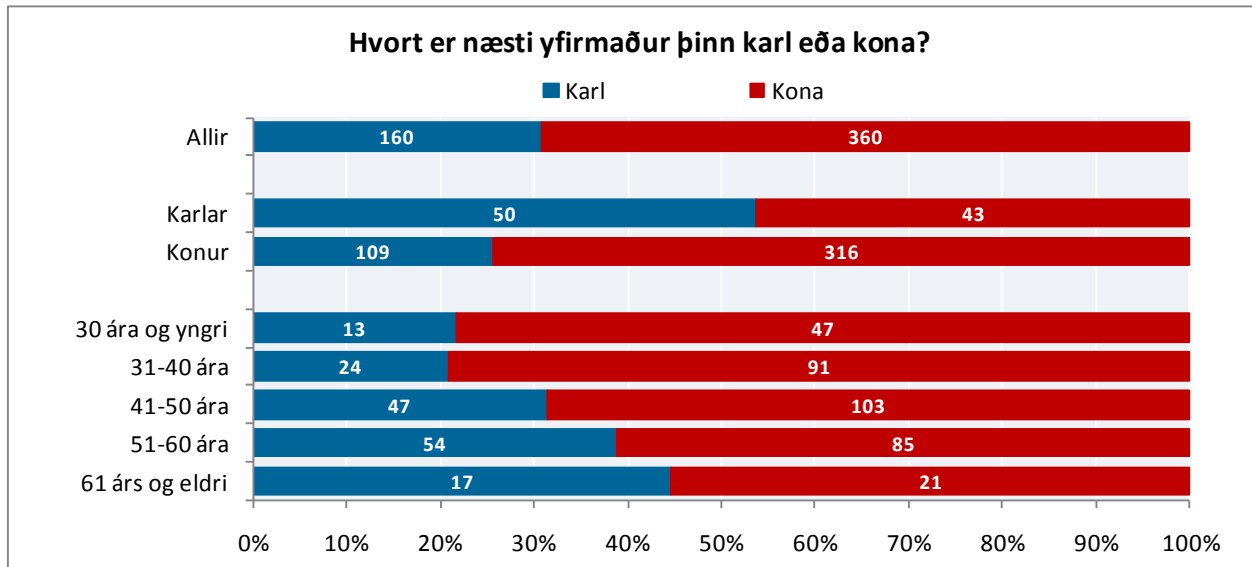

Mynd 95. Hvort er næsti yfirmaður þinn karl eða kona? Greint eftir kyni og aldri

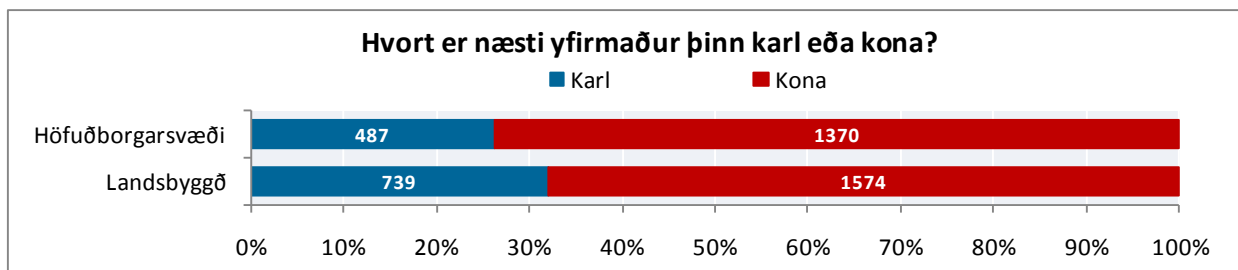

Mynd 96. Hvort er næsti yfirmaður þinn karl eða kona? Greint eftir höfuðborgarsvæði og landsbyggð

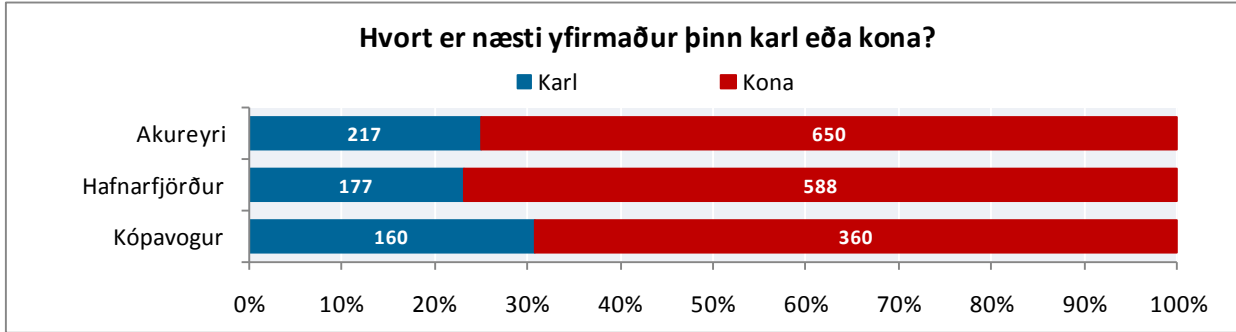

Mynd 97. Hvort er næsti yfirmaður þinn karl eða kona? Greint eftir Akureyri, Hafnarfirði og Kópavogi

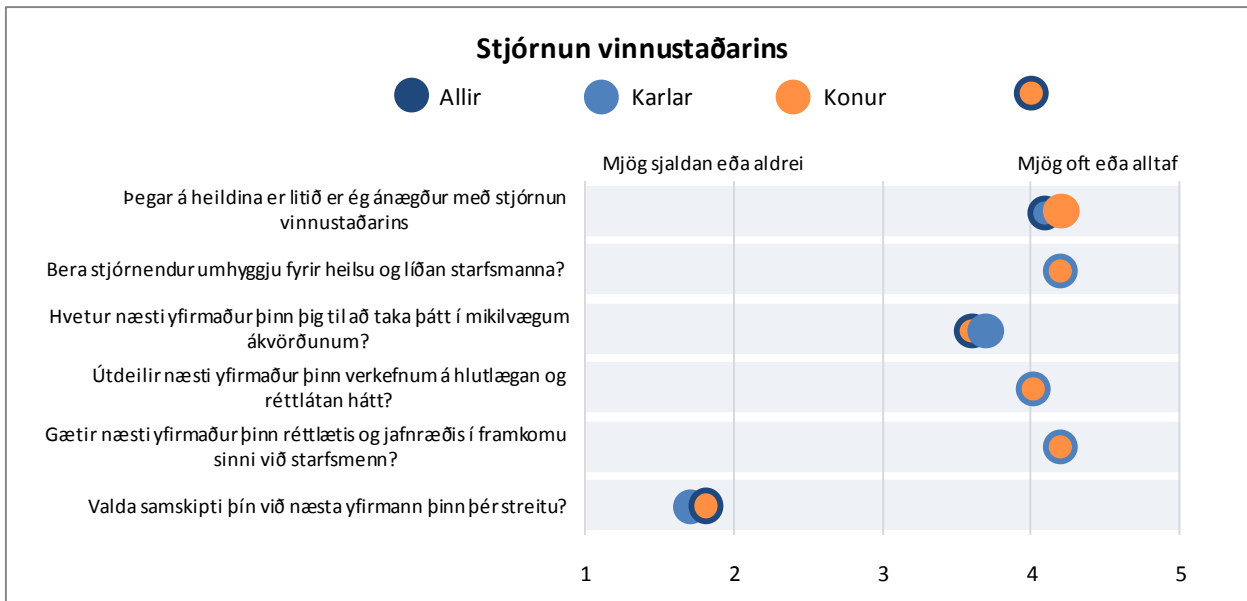

Mynd 98. Stjórnun vinnustaðarins. Greint eftir kyni

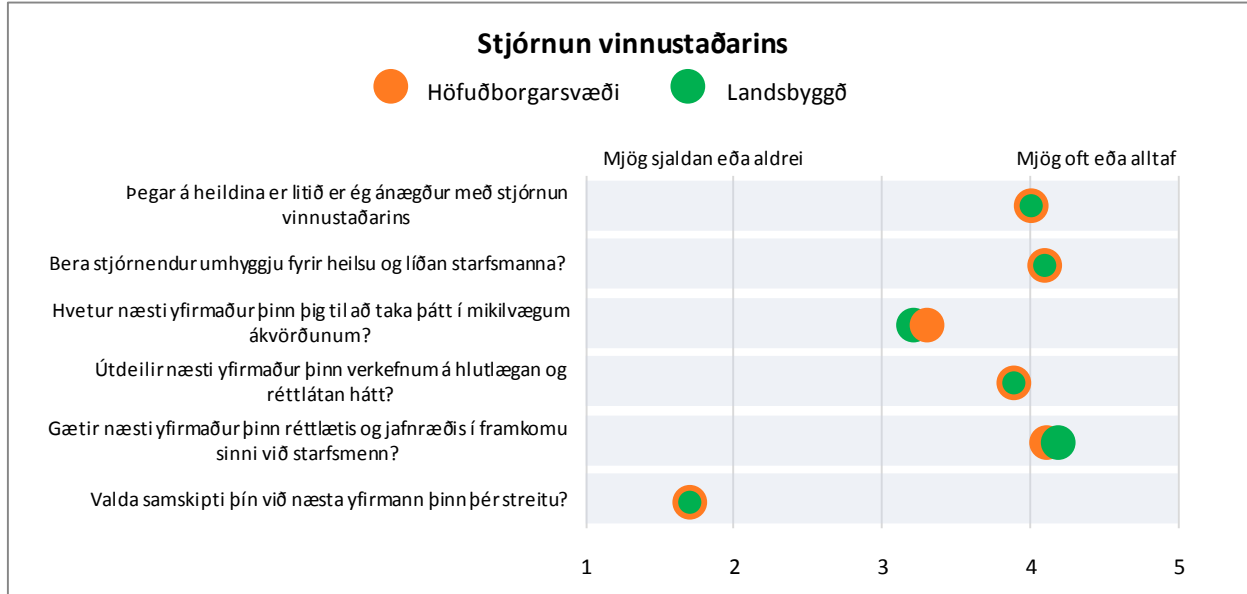

Mynd 99. Stjórnun vinnustaðarins. Greint eftir höfuðborgarsvæði og landsbyggð

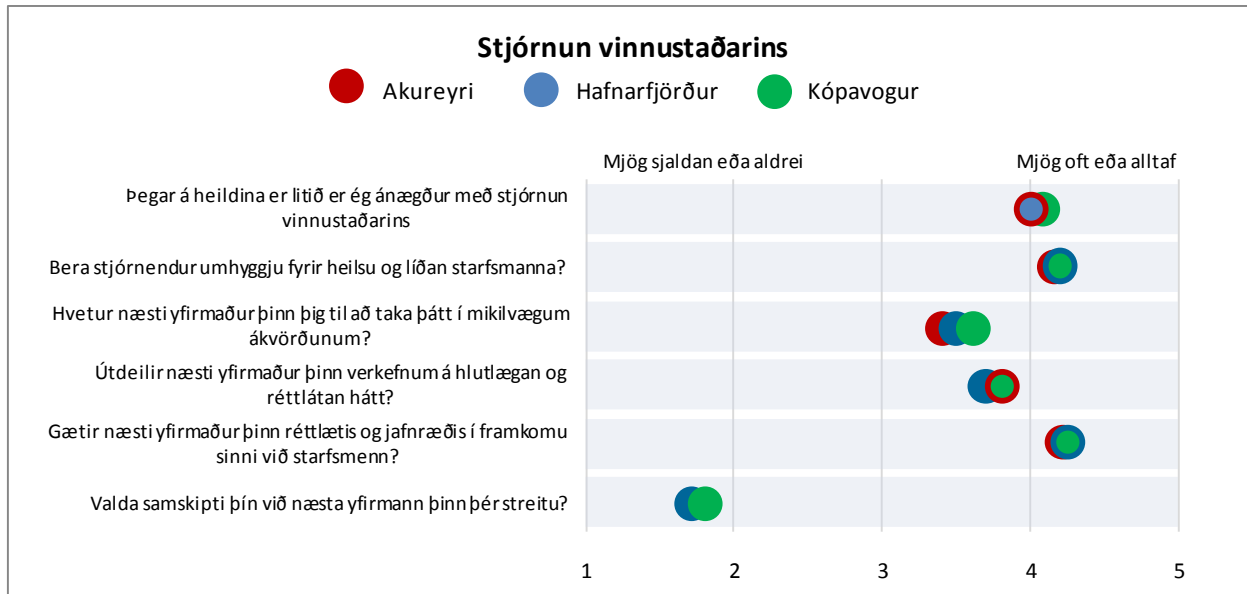

Mynd 100. Stjórnun vinnustaðarins. Greint eftir Akureyri, Hafnarfirði og Kópavogi

Tafla 162. Þegar á heildina er litið er ég ánægð(ur) með stjórnun vinnustaðarins. Greint eftir kyni og aldri

Þegar á heildina er litið er ég ánægð(ur) með stjórnun vinnustaðarins

	Mjög sjaldan eða aldrei		Fremur sjaldan		Stundum		Fremur oft		Mjög oft eða alltaf		Meðaltal	
	Fjöldi	Fjöldi	%	Fjöldi	%	Fjöldi	%	Fjöldi	%	Fjöldi		%
Allir	545	9	1,7	30	5,5	68	12,5	208	38,2	230	42,2	4,1
Karlar	95	3	3,2	4	4,2	11	1,6	42	44,2	35	36,8	4,1
Konur	443	6	1,4	26	5,9	57	12,9	160	36,1	194	43,8	4,2
30 ára og yngri	61	2	3,3	10	16,4	12	19,7	14	23,0	23	37,7	3,8
31-40 ára	116	1	0,9	6	5,2	12	10,3	49	42,2	48	41,4	4,2
41-50 ára	155	3	1,9	6	3,9	18	11,6	55	35,5	73	47,1	4,2
51-60 ára	144	3	2,1	7	4,9	16	1,1	61	42,4	57	39,6	4,1
61 árs og eldri	45	-	-	-	-	7	15,6	17	37,8	21	46,7	4,3

Tafla 163. Þegar á heildina er litið er ég ánægð(ur) með stjórnun vinnustaðarins. Greint eftir búsetu

Þegar á heildina er litið er ég ánægð(ur) með stjórnun vinnustaðarins

	Mjög sjaldan eða aldrei		Fremur sjaldan		Stundum		Fremur oft		Mjög oft eða alltaf		Meðaltal	
	Fjöldi	Fjöldi	%	Fjöldi	%	Fjöldi	%	Fjöldi	%	Fjöldi		%
Öll sveitarfélög	4361	116	2,7	228	5,2	710	16,3	1738	39,9	1569	36,0	4,0
Akureyri	949	25	2,6	43	4,5	156	16,4	390	41,1	335	35,3	4,0
Hafnarfjörður	799	23	2,9	36	4,5	148	18,5	290	36,3	302	37,8	4,0
Kópavogur	545	9	1,7	30	5,5	68	12,5	208	38,2	230	42,2	4,1
Höfuðborgarsvæði	1941	43	2,2	104	5,4	330	17,0	751	38,7	713	36,7	4,0
Landsbyggð	2420	73	3,0	124	5,1	380	15,7	987	40,8	856	35,4	4,0

Sveitarfélög: Tau-c=,04;α=,021

Tafla 164. Bera stjórnendur umhyggju fyrir heilsu og líðan starfsmanna? Greint eftir kyni og aldri

Bera stjórnendur umhyggju fyrir heilsu og líðan starfsmanna?

	Mjög sjaldan eða aldrei		Fremur sjaldan		Stundum		Fremur oft		Mjög oft eða alltaf		Meðaltal	
	Fjöldi	Fjöldi	%	Fjöldi	%	Fjöldi	%	Fjöldi	%	Fjöldi		%
Allir	548	11	2,0	21	3,8	72	13,1	204	37,2	240	43,8	4,2
Karlar	95	2	2,1	1	1,1	13	13,7	43	45,3	36	37,9	4,2
Konur	447	9	2,0	20	4,5	59	13,2	157	35,1	202	45,2	4,2
30 ára og yngri	61	1	1,6	2	3,3	13	21,3	21	34,4	24	39,3	4,1
31-40 ára	116	2	1,7	3	2,6	16	13,8	47	40,5	48	41,4	4,2
41-50 ára	157	4	2,5	6	3,8	18	11,5	55	35,0	74	47,1	4,2
51-60 ára	146	3	2,1	6	4,1	17	11,6	53	36,3	67	45,9	4,2
61 árs og eldri	44	-	-	3	6,8	5	11,4	17	38,6	19	43,2	4,2

Tafla 165. Bera stjórnendur umhyggju fyrir heilsu og líðan starfsmanna? Greint eftir búsetu

Bera stjórnendur umhyggju fyrir heilsu og líðan starfsmanna?												
	Fjöldi	Mjög sjaldan eða aldrei		Fremur sjaldan		Stundum		Fremur oft		Mjög oft eða alltaf		Meðaltal
		Fjöldi	%	Fjöldi	%	Fjöldi	%	Fjöldi	%	Fjöldi	%	
Öll sveitarfélög	4350	92	2,1	202	4,6	611	14,0	1579	36,3	1866	42,9	4,1
Akureyri	941	20	2,1	32	3,4	118	12,5	320	34,0	451	47,9	4,2
Hafnarfjörður	800	21	2,6	33	4,1	110	13,8	268	33,5	368	46,0	4,2
Kópavogur	548	11	2,0	21	3,8	72	13,1	204	37,2	240	43,8	4,2
Höfuðborgarsvæði	1940	43	2,2	95	4,9	279	14,4	698	36,0	825	42,5	4,1
Landsbyggð	2410	49	2,0	107	4,4	332	13,8	881	36,6	1041	43,2	4,1

Tafla 166. Hvetur næsti yfirmaður þinn þig til að taka þátt í mikilvægum ákvörðunum? Greint eftir kyni og aldri

Hvetur næsti yfirmaður þinn þig til að taka þátt í mikilvægum ákvörðunum?												
	Fjöldi	Mjög sjaldan eða aldrei		Fremur sjaldan		Stundum		Fremur oft		Mjög oft eða alltaf		Meðaltal
		Fjöldi	%	Fjöldi	%	Fjöldi	%	Fjöldi	%	Fjöldi	%	
Allir	545	40	7,3	60	11,0	128	23,5	182	33,4	135	24,8	3,6
Karlar	95	4	4,2	4	4,2	33	34,7	30	31,6	24	25,3	3,7
Konur	443	36	8,1	56	12,6	91	20,5	150	33,9	110	24,8	3,6
30 ára og yngri	61	2	3,3	10	16,4	16	26,2	16	26,2	17	27,9	3,6
31-40 ára	115	8	7,0	4	3,5	32	27,8	37	32,2	34	29,6	3,7
41-50 ára	154	15	9,7	20	13,0	31	20,1	51	33,1	37	24,0	3,5
51-60 ára	146	11	7,5	18	12,3	32	21,9	49	33,6	36	24,7	3,6
61 árs og eldri	46	2	4,3	5	10,9	12	26,1	19	41,3	8	17,4	3,6

Tafla 167. Hvetur næsti yfirmaður þinn þig til að taka þátt í mikilvægum ákvörðunum? Greint eftir búsetu

Hvetur næsti yfirmaður þinn þig til að taka þátt í mikilvægum ákvörðunum?												
	Fjöldi	Mjög sjaldan eða aldrei		Fremur sjaldan		Stundum		Fremur oft		Mjög oft eða alltaf		Meðaltal
		Fjöldi	%	Fjöldi	%	Fjöldi	%	Fjöldi	%	Fjöldi	%	
Öll sveitarfélög	4361	342	7,8	565	13,0	1189	27,3	1302	29,9	963	22,1	3,5
Akureyri	944	85	9,0	108	11,4	276	29,2	289	30,6	186	19,7	3,4
Hafnarfjörður	798	67	8,4	123	15,4	193	24,2	204	25,6	211	26,4	3,5
Kópavogur	545	40	7,3	60	11,0	128	23,5	182	33,4	135	24,8	3,6
Höfuðborgarsvæði	1943	151	7,8	282	14,5	491	25,3	546	28,1	473	24,3	3,5
Landsbyggð	2418	191	7,9	283	11,7	698	28,9	756	31,3	490	20,3	3,4

Tafla 168. Útdeilir næsti yfirmaður þinn verkefnum á hlutlægan og réttlátan hátt? Greint eftir kyni og aldri

Útdeilir næsti yfirmaður þinn verkefnum á hlutlægan og réttlátan hátt?

	Mjög sjaldan eða aldrei			Fremur sjaldan		Stundum		Fremur oft		Mjög oft eða alltaf		Meðaltal
	Fjöldi	Fjöldi	%	Fjöldi	%	Fjöldi	%	Fjöldi	%	Fjöldi	%	
Allir	538	14	2,6	21	3,9	98	18,2	216	40,1	189	35,1	4,0
Karlar	94	2	2,1	1	1,1	20	21,3	40	42,6	31	33,0	4,0
Konur	437	12	2,7	20	4,6	77	17,6	170	38,9	158	36,2	4,0
30 ára og yngri	61	2	3,3	7	11,5	12	19,7	20	32,8	20	32,8	3,8
31-40 ára	116	1	0,9	4	3,4	25	21,6	39	33,6	47	40,5	4,1
41-50 ára	151	4	2,6	5	3,3	32	21,2	58	38,4	52	34,4	4,0
51-60 ára	141	5	3,5	1	0,7	22	15,6	64	45,4	49	34,8	4,1
61 árs og eldri	46	1	2,2	3	6,5	3	6,5	22	47,8	17	37,0	4,1

Tafla 169. Útdeilir næsti yfirmaður þinn verkefnum á hlutlægan og réttlátan hátt? Greint eftir búsetu

Útdeilir næsti yfirmaður þinn verkefnum á hlutlægan og réttlátan hátt?

	Mjög sjaldan eða aldrei			Fremur sjaldan		Stundum		Fremur oft		Mjög oft eða alltaf		Meðaltal
	Fjöldi	Fjöldi	%	Fjöldi	%	Fjöldi	%	Fjöldi	%	Fjöldi	%	
Öll sveitarfélög	4290	134	3,1	224	5,2	799	18,6	1771	41,3	1362	31,7	3,9
Akureyri	933	27	2,9	37	4,0	163	17,5	399	42,8	307	32,9	4,0
Hafnarfjörður	777	30	3,9	47	6,0	142	18,3	284	36,6	274	35,3	3,9
Kópavogur	538	14	2,6	21	3,9	98	18,2	216	40,1	189	35,1	4,0
Höfuðborgarsvæði	1906	57	3,0	107	5,6	372	19,5	753	39,5	617	32,4	3,9
Landsbyggð	2384	77	3,2	117	4,9	427	17,9	1018	42,7	745	31,3	3,9

Tafla 170. Gætir næsti yfirmaður þinn réttlætis og jafnræðis í framkomu sinni við starfsmenn? Greint eftir kyni og aldri

Gætir næsti yfirmaður þinn réttlætis og jafnræðis í framkomu sinni við starfsmenn?

	Mjög sjaldan eða aldrei			Fremur sjaldan		Stundum		Fremur oft		Mjög oft eða alltaf		Meðaltal
	Fjöldi	Fjöldi	%	Fjöldi	%	Fjöldi	%	Fjöldi	%	Fjöldi	%	
Allir	545	10	1,8	23	4,2	73	13,4	188	34,5	251	46,1	4,2
Karlar	95	3	3,2	1	1,1	11	11,6	39	41,1	41	43,2	4,2
Konur	443	7	1,6	22	5,0	62	14,0	144	32,5	208	47,0	4,2
30 ára og yngri	61	2	3,3	11	18,0	7	11,5	17	27,9	24	39,3	3,8
31-40 ára	116	-	-	4	3,4	18	15,5	42	36,2	52	44,8	4,2
41-50 ára	154	3	1,9	6	3,9	18	11,7	54	35,1	73	47,4	4,2
51-60 ára	145	3	2,1	-	-	22	15,2	46	31,7	74	51,0	4,3
61 árs og eldri	46	2	4,3	1	2,2	6	13,0	19	41,3	18	39,1	4,1

Tafla 171. Gætir næsti yfirmaður þinn réttlætis og jafnræðis í framkomu sinni við starfsmenn? Greint eftir búsetu**Gætir næsti yfirmaður þinn réttlætis og jafnræðis í framkomu sinni við starfsmenn?**

	Fjöldi	Mjög sjaldan eða aldrei		Fremur sjaldan		Stundum		Fremur oft		Mjög oft eða alltaf		Meðaltal
		Fjöldi	%	Fjöldi	%	Fjöldi	%	Fjöldi	%	Fjöldi	%	
Öll sveitarfélög	4337	84	1,9	175	4,0	621	14,3	1554	35,8	1903	43,9	4,2
Akureyri	935	15	1,6	32	3,4	123	13,2	347	37,1	418	44,7	4,2
Hafnarfjörður	793	15	1,9	37	4,7	120	15,1	260	32,8	361	45,5	4,2
Kópavogur	545	10	1,8	23	4,2	73	13,4	188	34,5	251	46,1	4,2
Höfuðborgarsvæði	1935	34	1,8	98	5,1	305	15,8	665	34,4	833	43,0	4,1
Landsbyggð	2402	50	2,1	77	3,2	316	13,2	889	37,0	1070	44,5	4,2

Landssvæði: Tau-c=,04;α=,032

Tafla 172. Valda samskipti þín við næsta yfirmann þinn þér streitu? Greint eftir kyni og aldri**Valda samskipti þín við næsta yfirmann þinn þér streitu?**

	Fjöldi	Mjög sjaldan eða aldrei		Fremur sjaldan		Stundum		Fremur oft		Mjög oft eða alltaf		Meðaltal
		Fjöldi	%	Fjöldi	%	Fjöldi	%	Fjöldi	%	Fjöldi	%	
Allir	547	306	55,9	118	21,6	79	14,4	22	4,0	22	4,0	1,8
Karlar	96	49	41,0	31	32,3	10	10,4	4	4,2	2	2,1	1,7
Konur	444	255	57,4	86	19,4	65	14,6	18	4,1	20	4,5	1,8
30 ára og yngri	61	27	44,3	8	13,1	12	19,7	11	18,0	3	4,9	2,3
31-40 ára	115	67	58,3	20	17,4	21	18,3	4	3,5	3	2,6	1,8
41-50 ára	157	94	59,9	40	25,5	14	8,9	3	1,9	6	3,8	1,6
51-60 ára	145	79	54,5	38	26,2	21	14,5	2	1,4	5	3,4	1,7
61 árs og eldri	46	27	58,7	10	21,7	6	13,0	1	2,2	2	4,3	1,7

Tafla 173. Valda samskipti þín við næsta yfirmann þinn þér streitu? Greint eftir búsetu**Valda samskipti þín við næsta yfirmann þinn þér streitu?**

	Fjöldi	Mjög sjaldan eða aldrei		Fremur sjaldan		Stundum		Fremur oft		Mjög oft eða alltaf		Meðaltal
		Fjöldi	%	Fjöldi	%	Fjöldi	%	Fjöldi	%	Fjöldi	%	
Öll sveitarfélög	3424	2025	59,1	705	20,6	436	12,7	128	3,7	130	3,8	1,7
Akureyri	-	-	-	-	-	-	-	-	-	-	-	-
Hafnarfjörður	798	507	63,5	126	15,8	100	12,5	25	3,1	40	5,0	1,7
Kópavogur	547	306	55,9	118	21,6	79	14,4	22	4,0	22	4,0	1,8
Höfuðborgarsvæði	1945	1146	58,9	379	19,5	273	14,0	75	3,9	72	3,7	1,7
Landsbyggð	1479	879	59,4	326	22,0	163	11,0	53	3,6	58	3,9	1,7

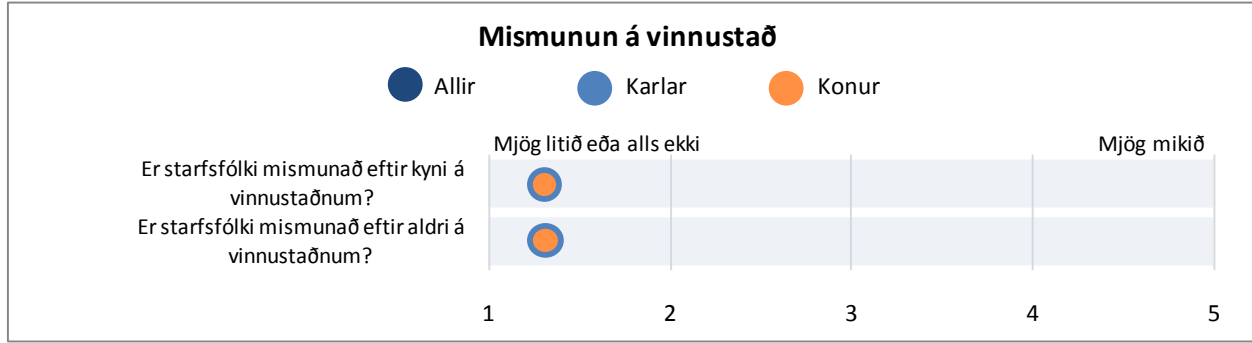

Mynd 101. Er starfsfólki mismunað eftir kyni eða aldri á vinnustaðnum? Greint eftir kyni

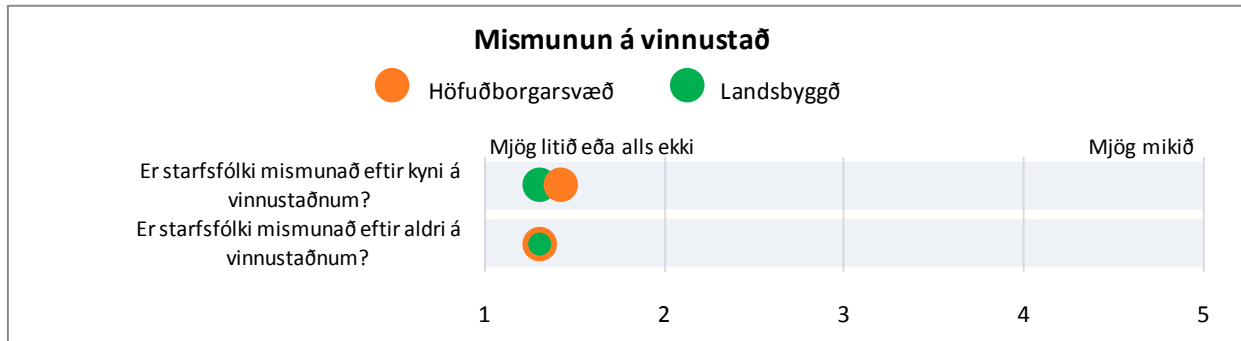

Mynd 102. Er starfsfólki mismunað eftir kyni eða aldri? Greint eftir höfuðborgarsvæði og landsbyggð

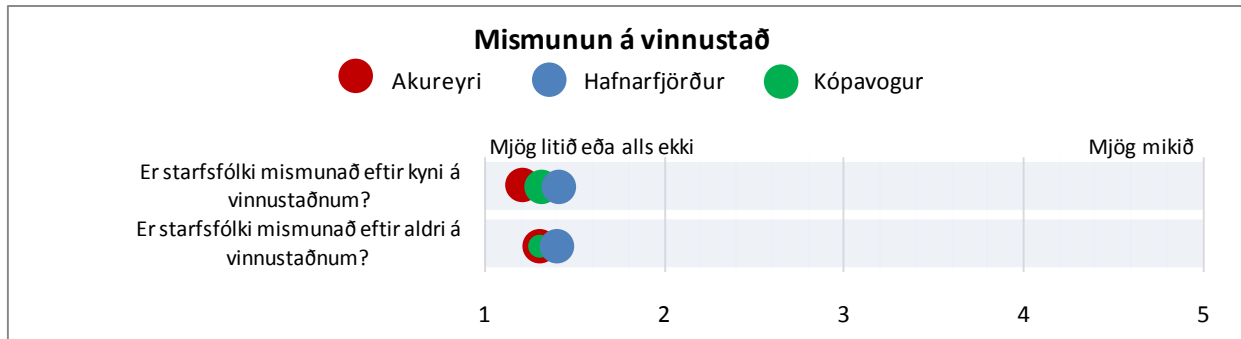

Mynd 103. Er starfsfólki mismunað eftir kyni eða aldri? Greint eftir Akureyri, Hafnarfirði og Kópavogi

Tafla 174. Er starfsfólki mismunað eftir kyni á vinnustaðnum? Greint eftir kyni og aldri

Er starfsfólki mismunað eftir kyni á vinnustaðnum?												
	Fjöldi	Mjög lítið eða alls ekki		Frekar lítið		Nokkuð		Frekar mikið		Mjög mikið		Meðaltal
		Fjöldi	%	Fjöldi	%	Fjöldi	%	Fjöldi	%	Fjöldi	%	
Allir	545	427	78,3	73	13,4	31	5,7	11	2,0	3	0,6	1,3
Karlar	95	76	80,0	11	11,6	8	8,4	-	-	-	-	1,3
Konur	443	346	78,1	62	14,0	22	5,0	10	2,3	3	0,7	1,3
30 ára og yngri	61	49	80,3	9	14,8	2	3,3	-	-	1	1,6	1,3
31-40 ára	115	92	80,0	15	13,0	3	2,6	5	4,3	-	-	1,3
41-50 ára	156	118	75,6	23	14,7	12	7,7	2	1,3	1	0,6	1,4
51-60 ára	144	117	81,3	17	11,8	8	5,6	1	0,7	1	0,7	1,3
61 árs og eldri	45	33	73,3	6	13,3	5	11,1	1	2,2	-	-	1,4

Tafla 175. Er starfsfólki mismunað eftir kyni á vinnustaðnum? Greint eftir búsetu

Er starfsfólki mismunað eftir kyni á vinnustaðnum?												
	Fjöldi	Mjög lítið eða alls ekki		Frekar lítið		Nokkuð		Frekar mikið		Mjög mikið		Meðaltal
		Fjöldi	%	Fjöldi	%	Fjöldi	%	Fjöldi	%	Fjöldi	%	
Öll sveitarfélög	4365	3387	77,6	593	13,6	267	6,1	79	1,8	39	0,9	1,3
Akureyri	949	800	84,3	92	9,7	43	4,5	8	0,8	6	0,6	1,2
Hafnarfjörður	801	603	75,3	111	13,9	54	6,7	23	2,9	10	1,2	1,4
Kópavogur	545	427	78,3	73	13,4	31	5,7	11	2,0	-	-	1,3
Höfuðborgarsvæði	1944	1476	75,9	274	14,1	130	6,7	41	2,1	23	1,3	1,4
Landsbyggð	2421	1911	78,9	319	13,2	137	5,7	38	1,6	16	0,7	1,3

Sveitarfélög: Tau-c=,05;α=,000

Tafla 176. Er starfsfólki mismunað eftir aldri á vinnustaðnum? Greint eftir kyni og aldri

Er starfsfólki mismunað eftir aldri á vinnustaðnum?												
	Fjöldi	Mjög lítið eða alls ekki		Frekar lítið		Nokkuð		Frekar mikið		Mjög mikið		Meðaltal
		Fjöldi	%	Fjöldi	%	Fjöldi	%	Fjöldi	%	Fjöldi	%	
Akureyri	546	425	77,8	86	15,8	29	5,3	3	0,5	3	0,5	1,3
Karlar	96	72	75,0	19	19,8	4	4,2	1	1,0	-	-	1,3
Konur	43	350	79,0	66	14,9	23	5,2	1	0,2	3	0,7	1,3
30 ára og yngri	61	40	65,6	12	19,7	7	11,5	1	1,6	1	1,6	1,5
31-40 ára	116	99	85,3	16	13,8	1	0,9	-	-	-	-	1,2
41-50 ára	155	123	79,4	20	12,9	10	6,5	1	0,6	1	0,6	1,3
51-60 ára	145	115	79,3	23	15,9	6	4,1	-	-	1	0,7	1,3
61 árs og eldri	45	31	68,9	11	24,4	3	6,7	-	-	-	-	1,4

Tafla 177. Er starfsfólki mismunað eftir aldri á vinnustaðnum? Greint eftir búsetu

	Er starfsfólki mismunað eftir aldri á vinnustaðnum?											
	Fjöldi	Mjög lítið eða alls ekki		Frekar lítið		Nokkuð		Frekar mikið		Mjög mikið		Meðaltal
		Fjöldi	%	Fjöldi	%	Fjöldi	%	Fjöldi	%	Fjöldi	%	
Öll sveitarfélög	4366	3395	77,8	698	16,0	205	4,7	49	1,1	19	0,4	1,3
Akureyri	948	767	80,9	138	14,6	33	3,5	6	0,6	4	0,4	1,2
Hafnarfjörður	801	599	74,8	136	17,0	47	5,9	16	2,0	-	-	1,4
Kópavogur	546	425	77,8	86	15,8	29	5,3	-	-	-	-	1,3
Höfuðborgarsvæði	1944	1471	75,7	328	16,9	110	5,7	27	1,4	8	0,4	1,3
Landsbyggð	2422	1924	79,4	370	15,3	95	3,9	22	0,9	11	0,5	1,3

Sveitarfélög: Tau-c=,03;α=,030

Landssvæði: Tau-c=,04;α=,002

UPPLÝSINGAMIÐLUN

Spurt var fjögurra spurninga varðandi upplýsingamiðlun á vinnustaðnum: (1) „Ertu ánægð(ur) með upplýsingaflæðið á vinnustaðnum?“, (2) „Eru starfsmenn upplýstir um stefnur og starfsáætlun vinnustaðarins?“, (3) „Getur þú haft áhrif á ákvarðanir sem eru mikilvægar fyrir starf þitt?“ og (4) „Veist þú með mánaðar fyrirvara hvers konar verkefni bíða þín?“



Mynd 104. Upplýsingamiðlun á vinnustaðnum. Greint eftir kyni

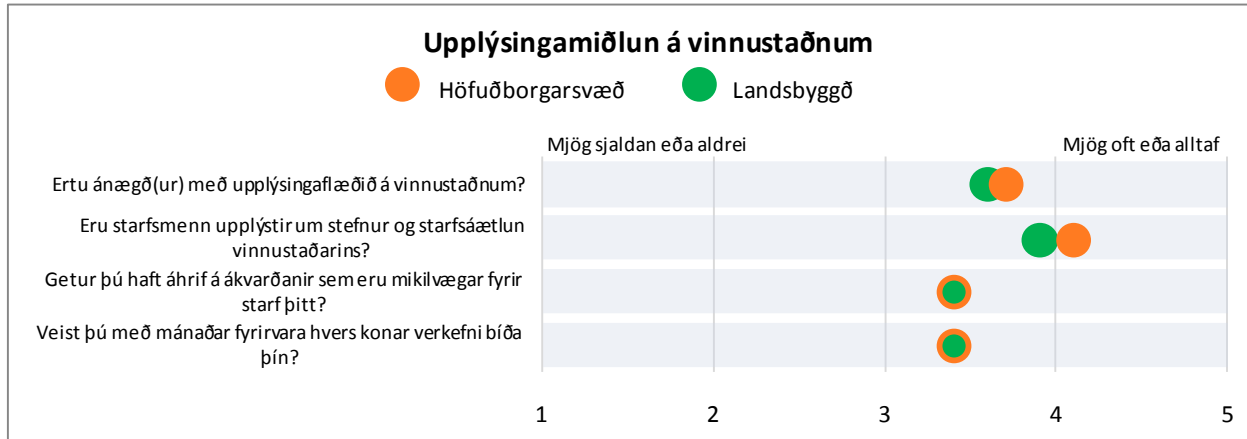

Mynd 105. Upplýsingamiðlun á vinnustaðnum. Greint eftir höfuðborgarsvæði og landsbyggð

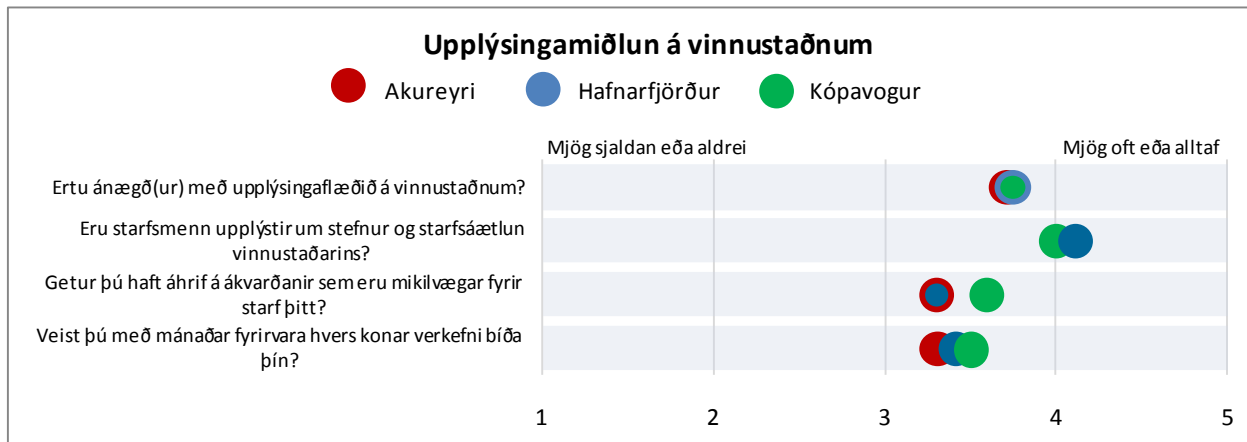

Mynd 106. Upplýsingamiðlun á vinnustaðnum. Greint eftir Akureyri, Hafnarfirði og Kópavogi

Tafla 178. Ertu ánægð(ur) með upplýsingaflæðið á vinnustaðnum? Greint eftir kyni og aldri

Ertu ánægð(ur) með upplýsingaflæðið á vinnustaðnum?												
	Mjög sjaldan eða aldrei		Fremur sjaldan		Stundum		Fremur oft		Mjög oft eða alltaf			
	Fjöldi	%	Fjöldi	%	Fjöldi	%	Fjöldi	%	Fjöldi	%	Meðaltal	
Allir	551	16,2	43	7,8	138	25,0	250	45,4	104	18,9	3,7	
Karlar	97	4,1	8	8,2	16	16,5	55	56,7	14	14,4	3,7	
Konur	448	12,7	35	7,8	120	26,8	191	42,6	90	20,1	3,7	
30 ára og yngri	61	8,2	9	14,8	19	31,1	19	31,1	9	14,8	3,3	
31-40 ára	116	0,9	11	9,5	28	24,1	61	52,6	15	12,9	3,7	
41-50 ára	158	2,5	10	6,3	38	24,1	70	44,3	36	22,8	3,8	
51-60 ára	148	3,4	8	5,4	33	22,3	72	48,6	30	20,3	3,8	
61 árs og eldri	44	-	4	9,1	13	29,5	16	36,4	11	25,0	3,8	

Aldur: Tau-c=,08;α=,015

Tafla 179. Ertu ánægð(ur) með upplýsingaflæðið á vinnustaðnum? Greint eftir búsetu

Ertu ánægð(ur) með upplýsingaflæðið á vinnustaðnum?												
	Fjöldi	Mjög sjaldan eða aldrei		Fremur sjaldan		Stundum		Fremur oft		Mjög oft eða alltaf		Meðaltal
		Fjöldi	%	Fjöldi	%	Fjöldi	%	Fjöldi	%	Fjöldi	%	
Öll sveitarfélög	4396	138	3,1	391	8,9	1120	25,5	1920	43,7	827	18,8	3,7
Akureyri	952	22	2,3	68	7,1	253	26,6	432	45,4	177	18,6	3,7
Hafnarfjörður	810	28	3,5	75	9,3	186	23,0	329	40,6	192	23,7	3,7
Kópavogur	551	16	2,9	43	7,8	138	25,0	250	45,4	104	18,9	3,7
Höfuðborgarsvæði	1960	65	3,3	182	9,3	464	23,7	848	43,3	401	20,5	3,7
Landsbyggð	2436	138	3,1	391	8,9	1120	25,5	1920	43,7	827	18,8	3,6

Tafla 180. Eru starfsmenn upplýstir um stefnur og starfsáætlun vinnustaðarins? Greint eftir kyni og búsetu

Eru starfsmenn upplýstir um stefnur og starfáætlun vinnustaðarins?												
	Fjöldi	Mjög sjaldan eða aldrei		Frekar sjaldan		Stundum		Fremur oft		Mjög oft eða alltaf		Meðaltal
		Fjöldi	%	Fjöldi	%	Fjöldi	%	Fjöldi	%	Fjöldi	%	
Allir	551	12	2,2	25	4,5	74	13,4	262	47,5	178	32,3	4,0
Karlar	97	3	3,1	6	6,2	11	11,3	45	46,4	32	33,0	4,0
Konur	448	9	2,0	19	4,2	62	13,8	213	47,5	145	32,4	4,0
30 ára og yngri	62	-	-	8	12,9	12	19,4	29	46,8	13	21,0	3,8
31-40 ára	115	5	4,3	4	3,5	13	11,3	58	50,4	35	30,4	4,0
41-50 ára	161	-	-	3	1,9	28	17,4	80	49,7	50	31,1	4,1
51-60 ára	148	6	4,1	7	4,7	15	10,1	67	45,3	53	35,8	4,0
61 árs og eldri	43	-	-	1	2,3	4	9,3	19	44,2	19	44,2	4,3

Aldur: Tau-c=,09;α=,006

Tafla 181. Eru starfsmenn upplýstir um stefnur og starfsáætlun vinnustaðarins? Greint eftir búsetu

Eru starfsmenn upplýstir um stefnur og starfáætlun vinnustaðarins?												
	Fjöldi	Mjög sjaldan eða aldrei		Frekar sjaldan		Stundum		Fremur oft		Mjög oft eða alltaf		Meðaltal
		Fjöldi	%	Fjöldi	%	Fjöldi	%	Fjöldi	%	Fjöldi	%	
Öll sveitarfélög	3492	63	1,8	206	5,9	539	15,4	1542	44,2	1142	32,7	4,0
Akureyri	-	-	-	-	-	-	-	-	-	-	-	-
Hafnarfjörður	820	13	1,6	39	4,8	121	14,8	316	38,5	331	40,4	4,1
Kópavogur	551	12	2,2	25	4,5	74	13,4	262	47,5	178	32,3	4,0
Höfuðborgarsvæði	1989	30	1,5	102	5,1	281	14,1	877	44,1	699	35,1	4,1
Landsbyggð	1503	33	2,2	104	6,9	258	17,2	665	44,2	443	29,5	3,9

Tafla 182. Getur þú haft áhrif á ákvarðanir sem eru mikilvægar fyrir starf þitt? Greint eftir kyni og aldri

Getur þú haft áhrif á ákvarðanir sem eru mikilvægar fyrir starf þitt?

	Mjög sjaldan eða aldrei			Fremur sjaldan		Stundum		Fremur oft		Mjög oft eða alltaf		Meðaltal
	Fjöldi	Fjöldi	%	Fjöldi	%	Fjöldi	%	Fjöldi	%	Fjöldi	%	
Allir	552	18	3,3	41	7,4	202	36,6	200	36,2	91	16,5	3,6
Karlar	95	2	2,1	6	6,3	35	36,8	38	40,0	14	14,7	3,6
Konur	451	15	3,3	34	7,5	166	36,8	159	35,3	77	17,1	3,6
30 ára og yngri	62	4	6,5	4	6,5	23	37,1	24	38,7	7	11,3	3,4
31-40 ára	117	1	0,9	8	6,8	45	38,5	40	34,2	23	19,7	3,7
41-50 ára	160	1	0,6	10	6,3	61	38,1	64	40,0	24	15,0	3,7
51-60 ára	146	9	6,2	13	8,9	43	29,5	55	37,7	26	17,8	3,5
61 árs og eldri	44	1	2,3	4	9,1	22	50,0	11	25,0	6	13,6	3,4

Tafla 183. Getur þú haft áhrif á ákvarðanir sem eru mikilvægar fyrir starf þitt? Greint eftir búsetu

Getur þú haft áhrif á ákvarðanir sem eru mikilvægar fyrir starf þitt?

	Mjög sjaldan eða aldrei			Fremur sjaldan		Stundum		Fremur oft		Mjög oft eða alltaf		Meðaltal
	Fjöldi	Fjöldi	%	Fjöldi	%	Fjöldi	%	Fjöldi	%	Fjöldi	%	
Öll sveitarfélög	4419	185	4,2	514	11,6	1701	38,5	1504	34,0	515	11,7	3,4
Akureyri	964	56	5,8	116	12,0	378	39,2	310	32,2	104	10,8	3,3
Hafnarfjörður	810	37	4,6	118	14,6	301	37,2	260	32,1	94	11,6	3,4
Kópavogur	552	18	3,3	41	7,4	202	36,6	200	36,2	91	16,5	3,5
Höfuðborgarsvæði	1971	76	3,9	232	11,8	741	37,6	668	33,9	254	12,9	3,4
Landsbyggð	2448	109	4,5	282	11,5	960	39,2	836	34,2	261	10,7	3,4

Sveitarfélög: Tau-c=,07;α=,000

Tafla 184. Veist þú með mánaðar fyrirvara hvers konar verkefni bíða þín? Greint eftir kyni og aldri

Veist þú með mánaðar fyrirvara hvers konar verkefni bíða þín?

	Mjög sjaldan eða aldrei			Fremur sjaldan		Stundum		Fremur oft		Mjög oft eða alltaf		Meðaltal
	Fjöldi	Fjöldi	%	Fjöldi	%	Fjöldi	%	Fjöldi	%	Fjöldi	%	
Allir	533	51	9,6	62	11,6	114	21,4	186	34,9	120	22,2	3,5
Karlar	95	6	6,3	11	11,6	18	18,9	35	36,8	25	26,3	3,7
Konur	432	44	10,2	50	11,6	95	22,0	149	34,5	94	21,8	3,5
30 ára og yngri	62	7	11,3	10	16,1	18	29,0	19	30,6	8	12,9	3,2
31-40 ára	113	13	11,5	14	12,4	29	25,7	33	29,2	24	21,2	3,4
41-50 ára	152	8	5,3	18	11,8	31	20,4	60	39,5	35	23,0	3,6
51-60 ára	143	17	11,9	10	7,0	25	17,5	56	39,2	35	24,5	3,6
61 árs og eldri	42	5	11,9	7	16,7	7	16,7	11	26,2	12	28,6	3,4

Aldur: Tau-c=,08;α=,029

Tafla 185. Veist þú með mánaðar fyrirvara hvers konar verkefni bíða þín? Greint eftir búsetu

Veist þú með mánaðar fyrirvara hvers konar verkefni bíða þín?

	Fjöldi	Mjög sjaldan eða aldrei		Fremur sjaldan		Stundum		Fremur oft		Mjög oft eða alltaf		Meðaltal
		Fjöldi	%	Fjöldi	%	Fjöldi	%	Fjöldi	%	Fjöldi	%	
Öll sveitarfélög	4289	465	10,8	557	13,0	874	20,4	1477	34,4	916	21,4	3,4
Akureyri	926	139	15,0	112	12,1	179	19,3	295	31,9	201	21,7	3,3
Hafnarfjörður	795	139	15,0	112	12,1	179	19,3	295	31,9	201	21,7	3,4
Kópavogur	533	51	9,6	62	11,6	114	21,4	186	34,9	120	22,5	3,5
Höfuðborgarsvæði	1916	202	10,5	249	13,0	399	20,8	641	33,5	425	22,2	3,4
Landsbyggð	2373	263	11,1	308	13,0	475	20,0	836	35,2	491	20,7	3,4

MANNAUÐSSTJÓRNUN

Í þessum kafla er greint frá niðurstöðum varðandi, starfslýsingar, starfsþróun og starfsmannasamtöl.

STARFSLÝSINGAR

Spurðar var hvort til væri skrifleg starfslýsing fyrir starf viðkomandi og hversu oft hún væri notuð.

Tafla 186. Er til skrifleg starfslýsing fyrir starf þitt? Greint eftir kyni og aldri

Er til skrifleg starfslýsing fyrir starf þitt?											
	Fjöldi	Já og hún er oft notuð		Já en hún er sjaldan notuð		Já en hún er aldrei notuð		Nei		Veit það ekki	
		Fjöldi	%	Fjöldi	%	Fjöldi	%	Fjöldi	%	Fjöldi	%
Allir	540	177	32,8	188	34,8	66	12,2	51	9,4	58	10,7
Karlar	97	33	34,0	35	36,1	18	18,6	5	5,2	6	6,2
Konur	435	141	32,4	149	34,3	47	10,8	46	10,6	52	12,0
30 ára og yngri	58	14	24,1	21	36,2	14	24,1	14	1,7	8	13,8
31-40 ára	115	32	27,8	43	37,4	11	9,6	14	12,2	15	13,0
41-50 ára	153	50	32,7	48	31,4	11	7,2	19	12,4	25	16,3
51-60 ára	143	50	35,0	55	38,5	18	12,6	14	9,8	6	4,2
61 árs og eldri	46	19	41,3	15	32,6	10	21,7	1	2,2	1	2,2

Aldur: Tau-c=-,10;α=,002

Tafla 187. Er til skrifleg starfslýsing fyrir starf þitt? Greint eftir búsetu

Er til skrifleg starfslýsing fyrir starf þitt?											
	Fjöldi	Já og hún er oft notuð		Já en hún er sjaldan notuð		Já en hún er aldrei notuð		Nei		Veit það ekki	
		Fjöldi	%	Fjöldi	%	Fjöldi	%	Fjöldi	%	Fjöldi	%
Öll sveitarfélög	4355	1311	30,1	1487	34,1	448	10,3	486	11,2	623	14,3
Akureyri	943	278	29,5	352	37,3	80	8,5	94	10,0	139	14,7
Hafnarfjörður	801	265	33,1	216	27,0	63	7,9	103	12,9	154	19,2
Kópavogur	540	177	32,8	188	34,8	66	12,2	51	9,4	58	10,7
Höfuðborgarsvæði	1937	593	30,6	598	30,9	193	10,0	238	12,3	315	16,3
Landsbyggð	2418	718	29,7	889	36,8	255	10,5	248	10,3	308	12,7

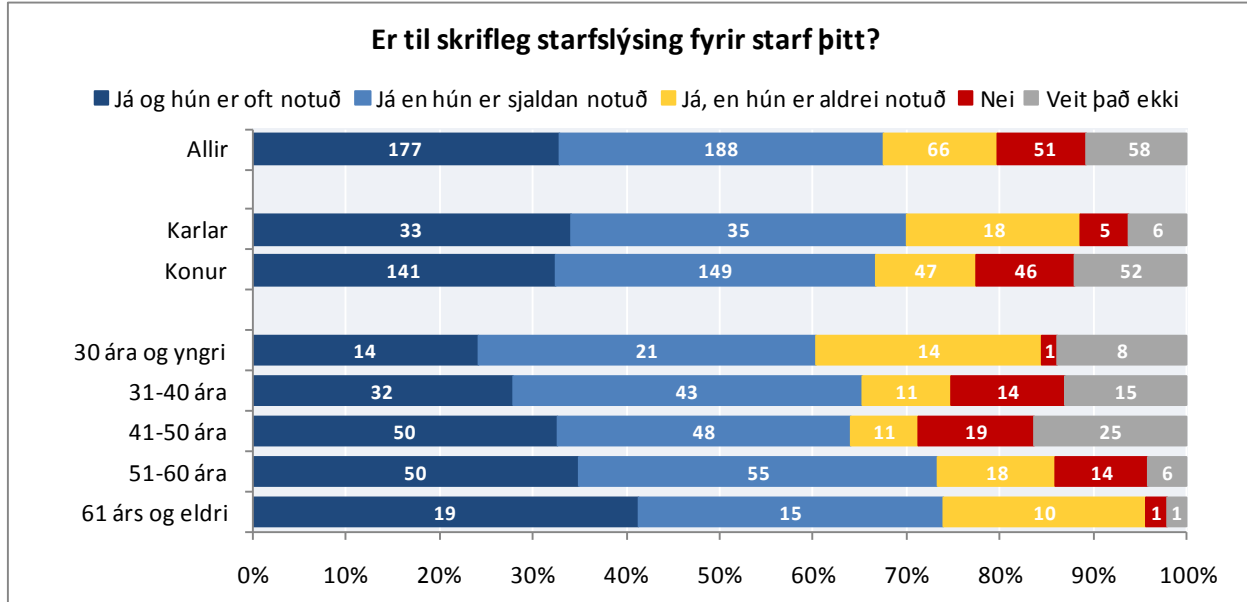

Mynd 107. Er til skrifleg starfslýsing fyrir starf þitt? Greint eftir kyni og aldri

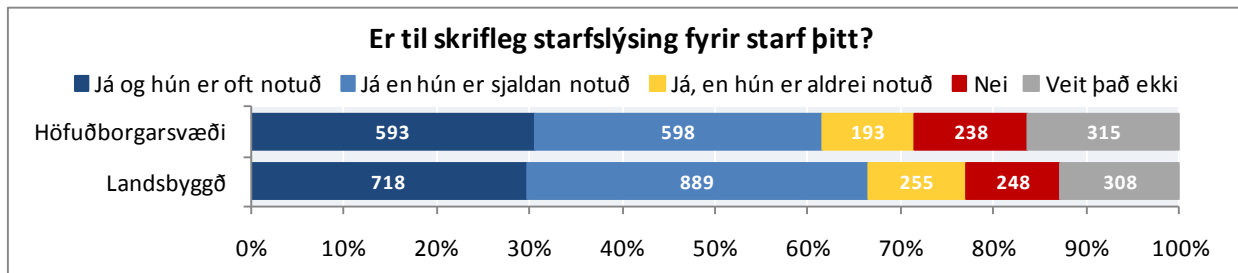

Mynd 108. Er til skrifleg starfslýsing fyrir starf þitt? Greint eftir höfuðborgarsvæði og landsbyggð

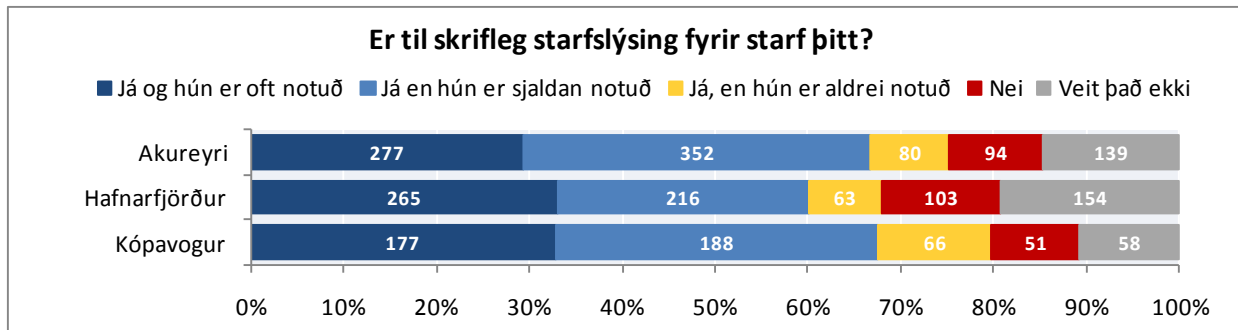

Mynd 109. Er til skrifleg starfslýsing fyrir starf þitt? Greint eftir Akureyri, Hafnarfirði og Kópavogi

STARFSÞRÓUN

Spurt var fjögurra spurninga sem lutu að starfsþróun starfsfólksins: (1) „Ég er í góðri aðstöðu til þess að þroskast í starfi“, (2) „Ég tel mig eiga góða möguleika á starfsframa á vinnustaðnum“, (3) „Hversu miklum tíma hefur þú varið í sí- og endurmenntun á sl. tveimur árum?“ og (4) „Sú símenntun sem ég hef fengið á sl. 2 árum hefur nýst mér vel til að auka hæfni mína í starfi.“

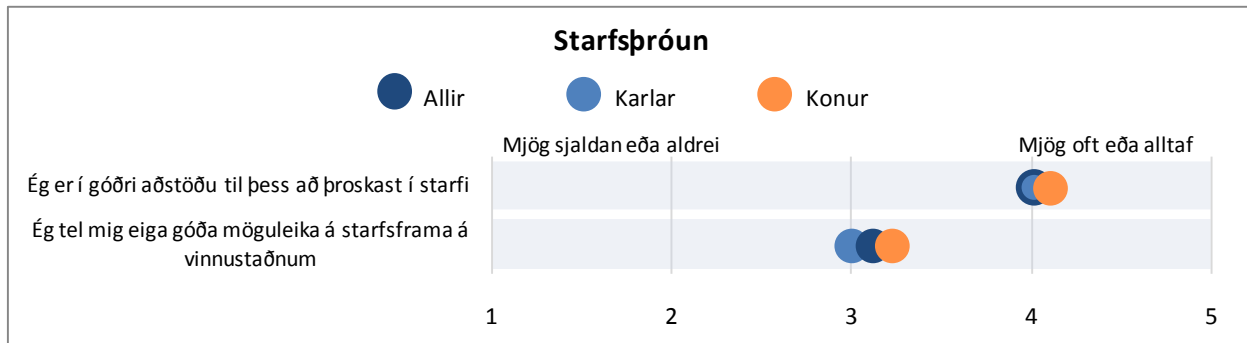

Mynd 110. Starfsþróun starfsfólksins. Greint eftir kyni

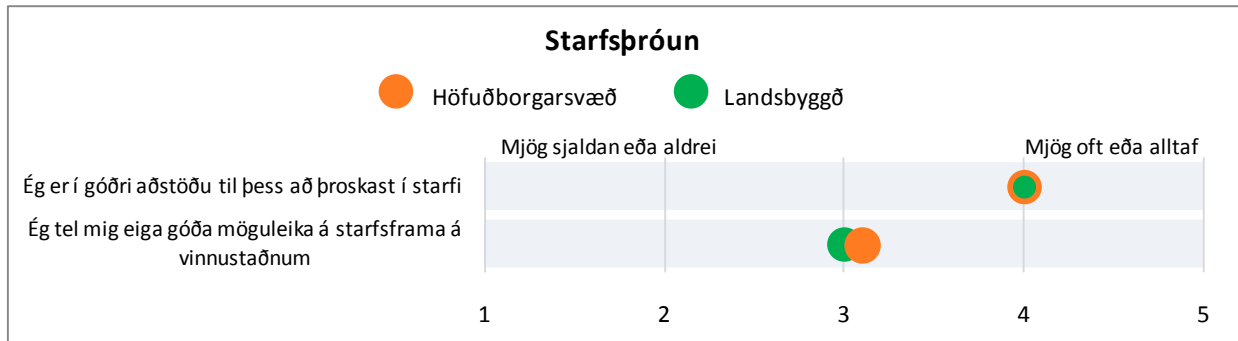

Mynd 111. Starfsþróun starfsfólksins. Greint eftir höfuðborgarsvæði og landsbyggð

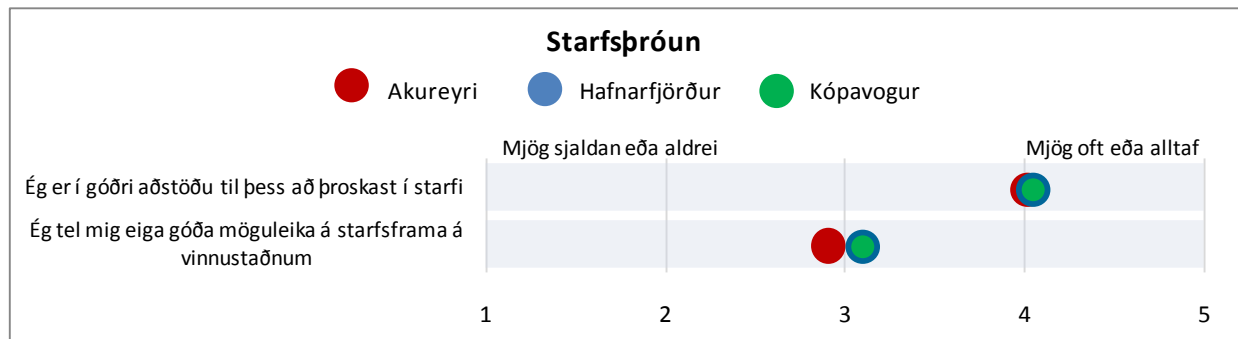

Mynd 112. Starfsþróun starfsfólksins. Greint eftir Akureyri, Hafnarfirði og Kópavogi

Tafla 188. Ég er í góðri aðstöðu til þess að þroskast í starfi. Greint eftir kyni og aldri

Ég er í góðri aðstöðu til þess að þroskast í starfi

	Fjöldi	Mjög ósammála		Frekar ósammála		Hvorki ósammála né sammála		Frekar sammála		Mjög sammála		Meðaltal
		Fjöldi	%	Fjöldi	%	Fjöldi	%	Fjöldi	%	Fjöldi	%	
Allir	552	11	2,0	36	6,5	67	12,1	248	44,9	190	34,4	4,0
Karlar	98	-	-	9	9,2	15	15,3	43	43,7	31	31,6	4,0
Konur	448	11	2,5	27	6,0	50	11,2	202	45,1	158	35,3	4,1
30 ára og yngri	62	1	1,6	5	8,1	11	17,7	26	41,9	19	30,6	3,9
31-40 ára	117	3	2,6	7	6,0	15	12,8	55	47,0	37	31,6	4,0
41-50 ára	159	3	1,9	13	8,2	18	11,3	67	42,1	58	36,5	4,0
51-60 ára	146	4	2,7	6	4,1	12	8,2	75	51,4	49	33,6	4,1
61 árs og eldri	46	-	-	2	4,3	8	17,4	15	32,6	21	45,7	4,2

Tafla 189. Ég er í góðri aðstöðu til þess að þroskast í starfi. Greint eftir búsetu

Ég er í góðri aðstöðu til þess að þroskast í starfi

	Fjöldi	Mjög ósammála		Frekar ósammála		Hvorki ósammála né sammála		Frekar sammála		Mjög sammála		Meðaltal
		Fjöldi	%	Fjöldi	%	Fjöldi	%	Fjöldi	%	Fjöldi	%	
Öll sveitarfélög	4498	87	1,9	245	5,4	730	16,2	2017	44,8	1419	31,5	4,0
Akureyri	985	23	2,3	46	4,7	157	15,9	429	43,6	330	33,5	4,0
Hafnarfjörður	825	21	2,5	33	4,0	150	18,2	348	42,2	273	33,1	4,0
Kópavogur	552	11	2,0	36	6,5	67	12,1	248	44,9	190	34,4	4,0
Höfuðborgarsvæði	1997	45	2,3	108	5,4	322	16,1	879	44,0	643	32,2	4,0
Landsbyggð	2501	42	1,7	137	5,5	408	16,3	1138	45,5	776	31,0	4,0

Tafla 190. Ég tel mig eiga góða möguleika á starfsframa á vinnustaðnum. Greint eftir kyni og aldri

Ég tel mig eiga góða möguleika á starfsframa á vinnustaðnum

	Fjöldi	Mjög ósammála		Frekar ósammála		Hvorki ósammála né sammála		Frekar sammála		Mjög sammála		Meðaltal
		Fjöldi	%	Fjöldi	%	Fjöldi	%	Fjöldi	%	Fjöldi	%	
Allir	553	53	9,6	87	15,7	229	41,4	103	18,6	81	14,6	3,1
Karlar	98	10	10,2	19	19,4	40	40,8	20	20,4	9	9,2	3,0
Konur	449	43	9,6	66	14,7	186	41,4	82	18,3	72	16,0	3,2
30 ára og yngri	62	5	8,1	9	14,5	14	22,6	17	27,4	17	27,4	3,5
31-40 ára	117	6	5,1	17	14,5	50	42,7	32	27,4	12	10,3	3,2
41-50 ára	159	14	8,8	30	18,9	72	45,3	23	14,5	20	12,6	3,0
51-60 ára	148	18	12,2	20	13,5	73	49,3	20	13,5	17	11,5	3,0
61 árs og eldri	44	8	18,2	8	18,2	9	20,5	7	15,9	12	27,3	3,2

Aldur: Tau-c=-,09;α=.012

Tafla 191. Ég tel mig eiga góða möguleika á starfsframa á vinnustaðnum. Greint eftir búsetu

Ég tel mig eiga góða möguleika á starfsframa á vinnustaðnum												
	Fjöldi	Mjög ósammála		Frekar ósammála		Hvorki ósammála né sammála		Frekar sammála		Mjög sammála		Meðaltal
		Fjöldi	%	Fjöldi	%	Fjöldi	%	Fjöldi	%	Fjöldi	%	
Öll sveitarfélög	4458	540	12,1	715	16,0	1759	39,5	941	21,1	503	11,3	3,0
Akureyri	977	145	14,8	165	16,9	385	39,4	188	19,2	94	9,6	2,9
Hafnarfjörður	811	100	12,3	140	17,3	282	34,8	188	23,2	101	12,5	3,1
Kópavogur	553	53	9,6	87	15,7	229	41,4	103	18,6	81	14,6	3,1
Höfuðborgarsvæði	1981	234	11,8	337	17,0	745	37,6	411	20,7	354	12,8	3,1
Landsbyggð	2477	306	12,4	378	15,3	1014	40,9	530	21,4	249	10,1	3,0

Tafla 192. Hversu miklum tíma hefur þú varið í sí- og endurmenntun á sl. tveimur árum? Greint eftir kyni og aldri

Hversu miklum tíma hefur þú varið í sí- og endurmenntun á sl. tveimur árum?									
	Fjöldi	20 klst. eða meira		5-19 klst.		1-4 klst.		Engum	
		Fjöldi	%	Fjöldi	%	Fjöldi	%	Fjöldi	%
Allir	540	304	56,3	142	26,3	37	6,9	57	10,6
Karlar	97	50	51,5	26	26,8	8	8,2	13	13,4
Konur	435	252	57,9	113	26,0	27	6,2	43	9,9
30 ára og yngri	58	17	29,3	20	34,5	8	13,8	13	22,4
31-40 ára	116	70	60,3	31	26,7	4	3,4	11	9,5
41-50 ára	153	89	58,2	36	23,5	9	5,9	19	12,4
51-60 ára	144	91	63,2	37	25,7	8	5,6	8	5,6
61 árs og eldri	45	25	55,6	13	28,9	3	6,7	4	8,9

Aldur: Tau-c=-,10;α=,003

Tafla 193. Hversu miklum tíma hefur þú varið í sí- og endurmenntun á sl. tveimur árum? Greint eftir búsetu

Hversu miklum tíma hefur þú varið í sí- og endurmenntun á sl. tveimur árum?									
	Fjöldi	20 klst. eða meira		5-19 klst.		1-4 klst.		Engum	
		Fjöldi	%	Fjöldi	%	Fjöldi	%	Fjöldi	%
Öll sveitarfélög	4275	2290	53,6	1026	24,0	334	7,8	625	14,6
Akureyri	909	430	47,3	232	25,5	80	8,8	167	18,4
Hafnarfjörður	796	443	55,7	183	23,0	63	7,9	107	13,4
Kópavogur	540	304	56,3	142	26,3	37	6,9	57	10,6
Höfuðborgarsvæði	1905	1069	56,1	447	23,5	150	7,9	239	12,5
Landsbyggð	2370	1221	51,5	579	24,4	184	7,8	386	16,3

Sveitarfélög: Tau-c=-,08;α=,000

Landssvæði: Tau-c=-,06;α=,001

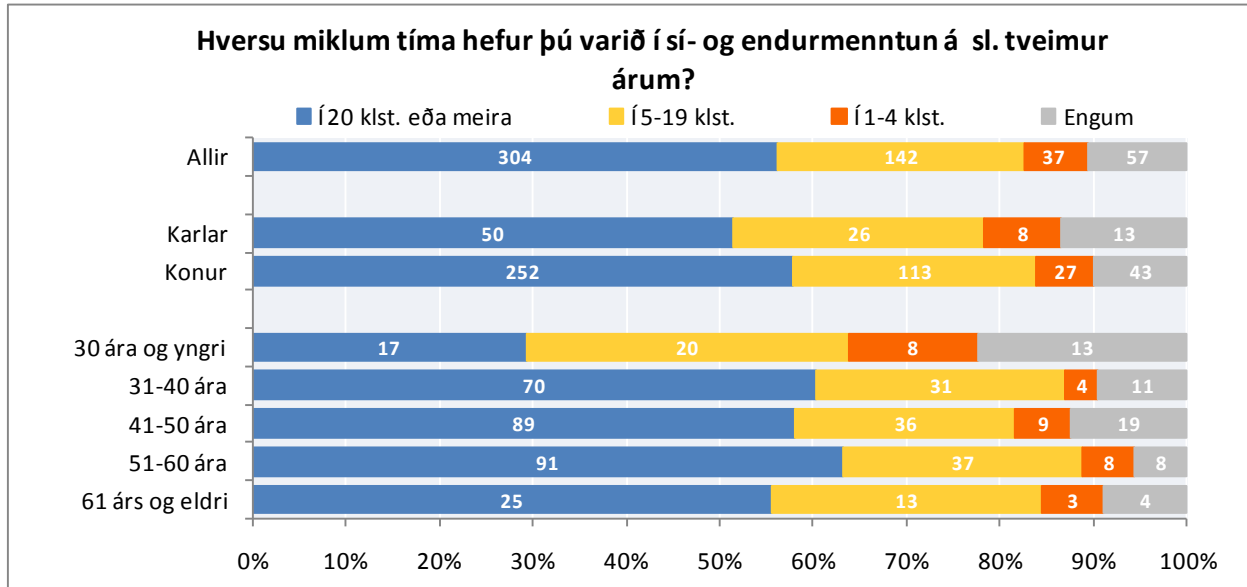

Mynd 113. Hversu miklum tíma hefur þú varið í sí- og endurmenntun á sl. tveimur árum? Greint eftir kyni og aldri

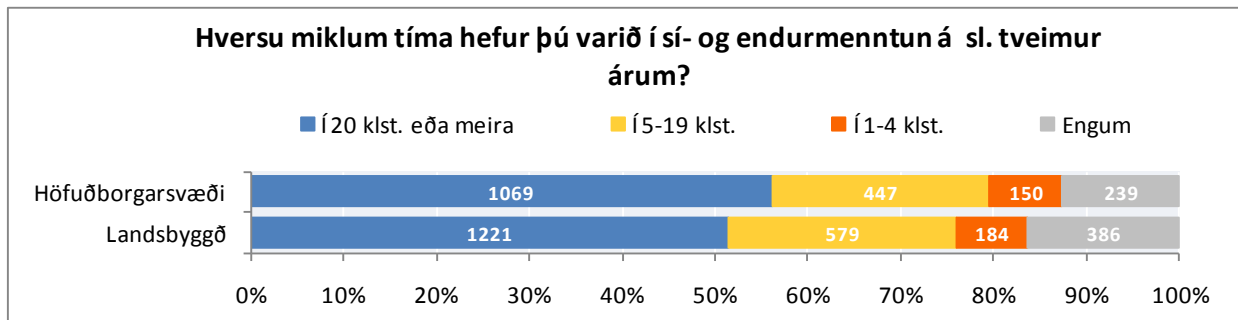

Mynd 114. Hversu mikinn tíma hefur þú varið í sí- og endurmenntun á sl. tveimur árum? Greint eftir höfuðborgarsvæði og landsbyggð

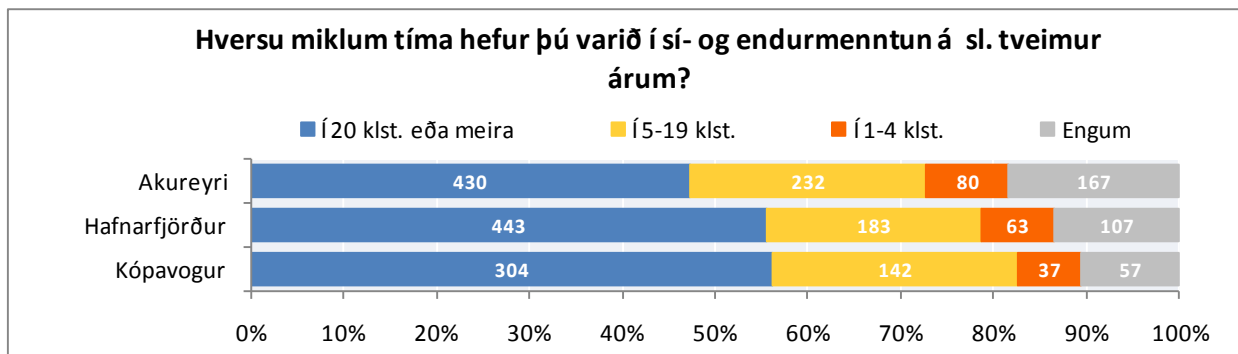

Mynd 115. Hversu miklum tíma hefur þú varið í sí- og endurmenntun á sl. tveimur árum? Greint eftir Akureyri, Hafnarfirði og Kópavogi

Tafla 194. Sú símenntun sem ég hef fengið á sl. 2 árum hefur nýst mér vel til að auka hæfni mína í starfi. Greint eftir kyni og aldri

Sú símenntun sem ég hef fengið á sl. 2 árum hefur nýst mér vel til að auka hæfni mína í starfi

	Fjöldi	Mjög ósammála		Frekar ósammála		Hvorki ósammála né sammála		Frekar sammála		Mjög sammála		Veit ekki	
		Fjöldi	%	Fjöldi	%	Fjöldi	%	Fjöldi	%	Fjöldi	%	Fj.	%
Allir	492	57	11,6	63	12,8	44	8,9	119	24,2	203	41,3	6	1,2
Karlar	88	8	9,1	14	15,9	2	2,3	24	27,3	37	42,0	3	3,4
Konur	396	48	12,1	48	12,1	41	10,4	91	23,0	165	41,7	3	0,8
30 ára og yngri	46	5	10,9	9	19,6	9	19,6	9	19,6	13	28,3	1	2,2
31-40 ára	107	19	17,8	12	11,2	10	9,3	22	20,6	44	41,1	-	-
41-50 ára	133	18	13,5	15	11,3	8	6,0	38	28,6	52	39,1	2	1,5
51-60 ára	139	12	8,6	20	14,4	7	5,0	29	20,9	70	50,4	1	0,7
61 árs og eldri	42	3	7,1	5	11,9	7	16,7	14	33,3	12	28,6	1	2,4

Tafla 195. Sú símenntun sem ég hef fengið á sl. 2 árum hefur nýst mér vel til að auka hæfni mína í starfi. Greint eftir búsetu

Sú símenntun sem ég hef fengið á sl. 2 árum hefur nýst mér vel til að auka hæfni mína í starfi

	Fjöldi	Mjög ósammála		Frekar ósammála		Hvorki ósammála né sammála		Frekar sammála		Mjög sammála		Veit ekki	
		Fjöldi	%	Fjöldi	%	Fjöldi	%	Fjöldi	%	Fjöldi	%	Fj.	%
Öll sveitarfélög	2921	359	12,3	370	12,7	273	9,3	768	26,3	1110	38,0	41	1,4
Akureyri	-	-	-	-	-	-	-	-	-	-	-	-	-
Hafnarfjörður	694	95	13,7	71	10,2	78	11,2	197	28,4	245	35,3	8	1,2
Kópavogur	492	57	11,6	63	12,8	44	8,9	119	24,2	203	41,3	6	1,2
Höfuðborgarsvæði	1680	213	12,7	213	12,7	165	9,8	443	26,4	624	37,1	22	1,3
Landsbyggð	1241	146	11,8	157	12,7	108	8,7	325	26,2	486	39,2	19	1,5

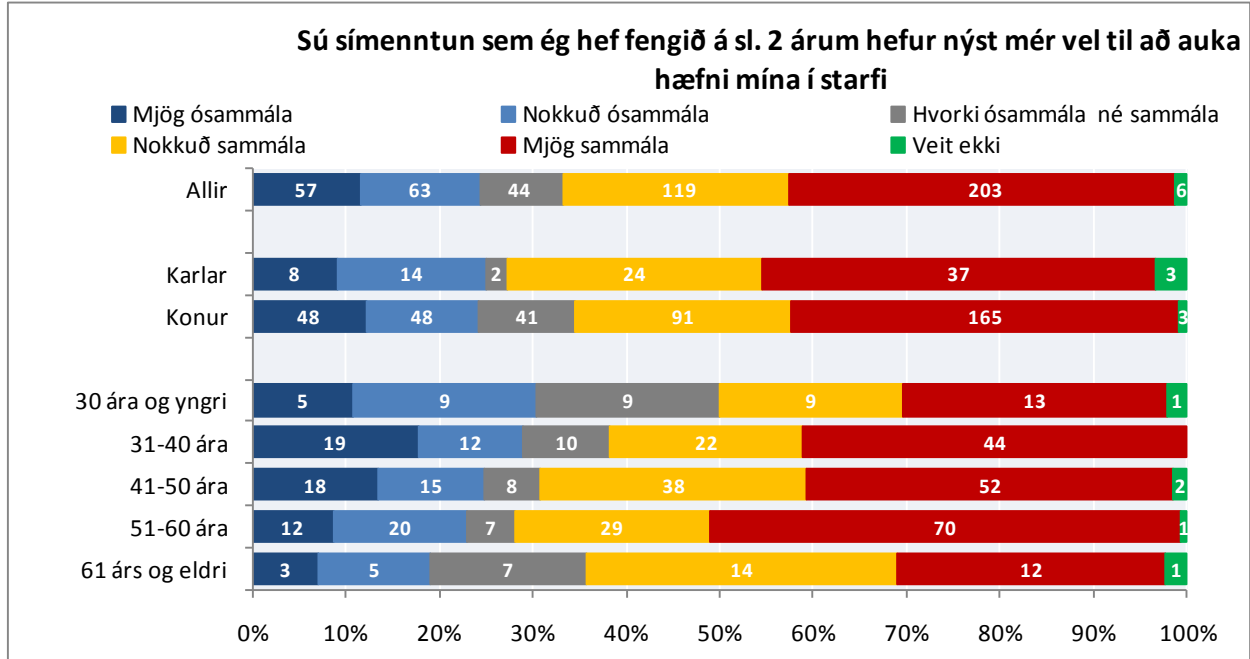

Mynd 116. Sú endurmenntun sem ég hef fengið á sl. 2 árum hefur nýst mér vel til að auka hæfni mína í starfi. Greint eftir kyni og aldri

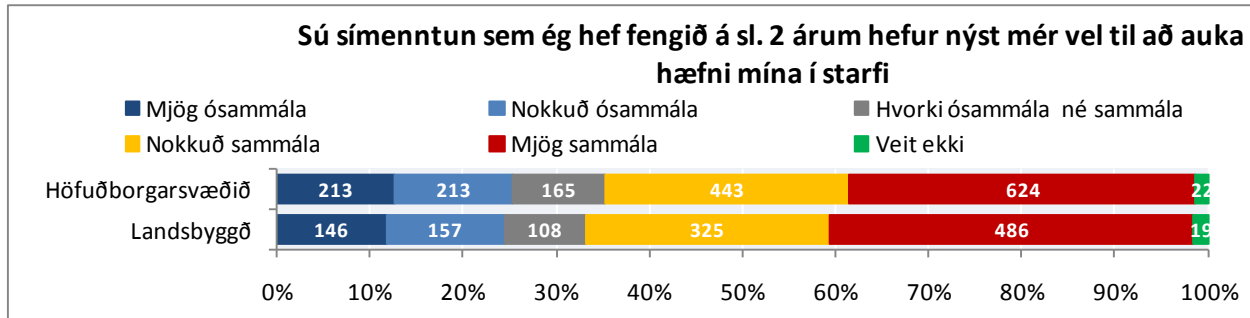

Mynd 117. Sú símenntun sem ég hef fengið á sl. 2 árum hefur nýst mér vel til að auka hæfni mína í starfi. Greint eftir höfuðborgarsvæði og landsbyggð

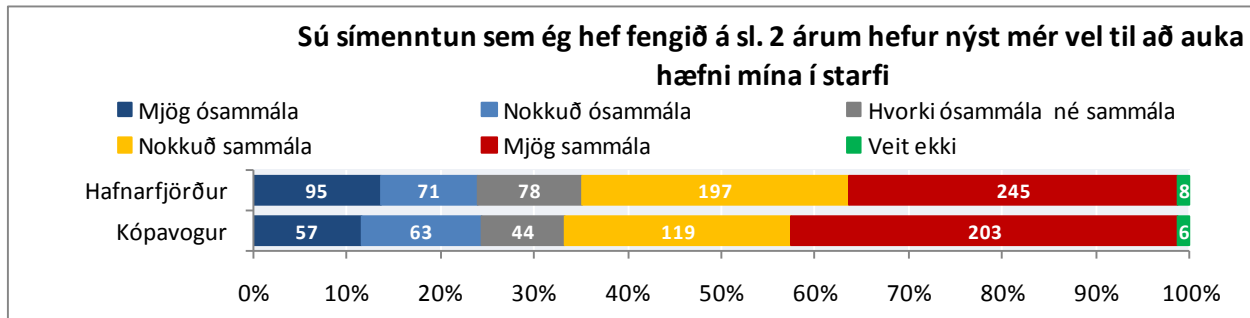

Mynd 118. Sú endurmenntun sem ég hef fengið á sl. 2 árum hefur nýst mér vel til að auka hæfni mína í starfi. Greint eftir Hafnarfirði og Kópavogi

STARFSMANNASAMTÖL

Spurt var hvort viðkomandi hafi farið í formlegt starfsmannasamtal á undanförunum tveimur árum.

Tafla 196. Hefur þú farið í formlegt starfsmannasamtal á undanförunum tveimur árum? Greint eftir kyni og aldri

Hefur þú farið í formlegt starfsmannasamtal á undanförunum tveimur árum?							
	Fjöldi	Já, tvisvar eða oftar		Já, einu sinni		Nei	
		Fjöldi	%	Fjöldi	%	Fjöldi	%
Allir	540	238	44,1	196	36,3	106	19,6
Karlar	97	37	38,1	21	21,6	39	40,2
Konur	435	198	45,5	172	39,5	65	14,9
30 ára og yngri	58	24	41,4	22	37,9	12	20,7
31-40 ára	116	45	38,8	50	43,1	21	18,1
41-50 ára	151	76	50,3	44	29,1	31	20,5
51-60 ára	144	59	41,0	58	40,3	27	18,8
61 árs og eldri	46	22	47,8	17	37,0	7	15,2

Kyn: Tau-c=-,12;α=,003

Tafla 197. Hefur þú farið í formlegt starfsmannasamtal á undanförunum tveimur árum? Greint eftir búsetu

Hefur þú farið í formlegt starfsmannasamtal á undanförunum tveimur árum?							
	Fjöldi	Já, tvisvar eða oftar		Já, einu sinni		Nei	
		Fjöldi	%	Fjöldi	%	Fjöldi	%
Öll sveitarfélög	4327	2037	47,1	1240	28,7	1050	24,3
Akureyri	942	313	33,2	306	32,5	323	34,3
Hafnarfjörður	801	463	57,8	211	26,3	127	15,9
Kópavogur	540	238	44,1	196	36,3	106	19,6
Höfuðborgarsvæði	1913	976	51,0	581	30,4	356	18,6
Landsbyggð	2414	1061	44,0	659	27,3	694	28,7

Sveitarfélög: Tau-c=-,14;α=,000

Landsvæði: Tau-c=,11;α=,000

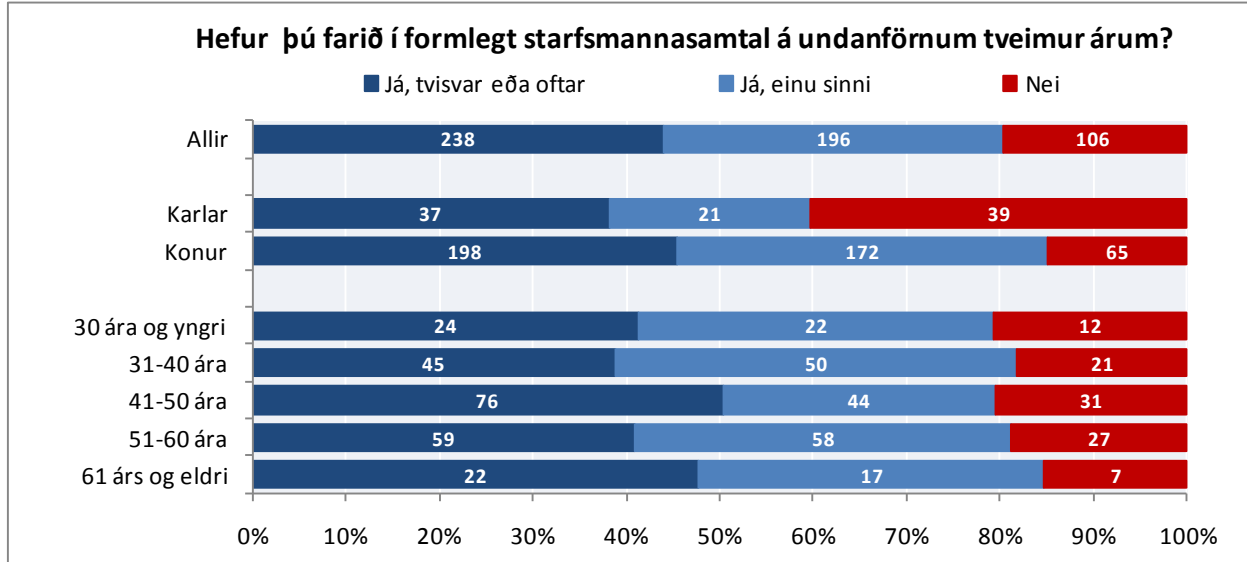

Mynd 119. Hefur þú farið í formlegt starfsmannasamtal á undanförmum tveimur árum? Greint eftir kyni og aldri

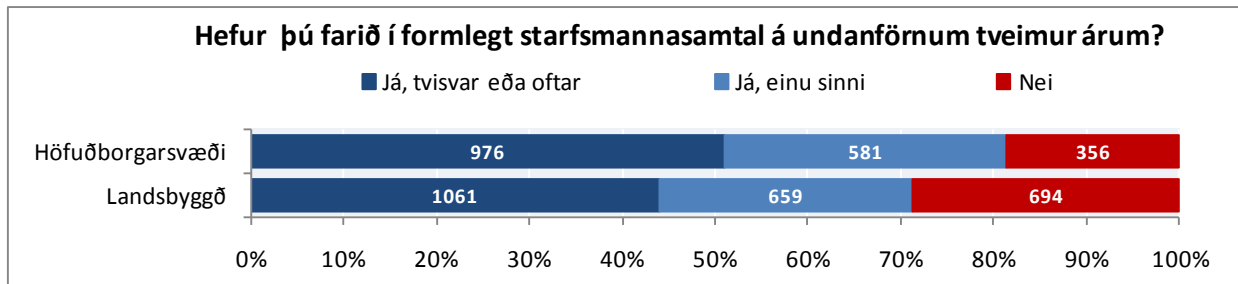

Mynd 120. Hefur þú farið í formlegt starfsmannasamtal á undanförmum tveimur árum? Greint eftir höfuðborgarsvæði og landsbyggð

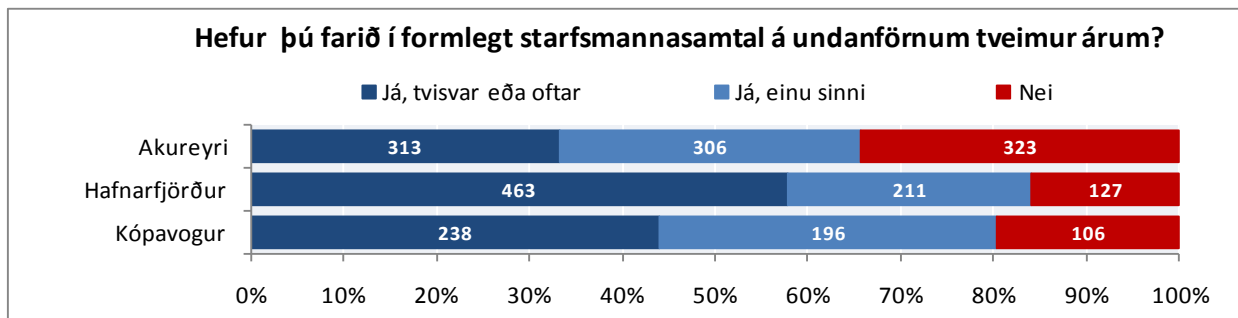

Mynd 121. Hefur þú farið í formlegt starfsmannasamtal á undanförmum tveimur árum? Greint eftir Akureyri, Hafnarfirði og Kópavogi