

**SELTJARNARNES**

**LÍÐAN, HEILSA OG STARFSTENGD  
VIÐHORF**

---

Viðhorfskönnun meðal starfsfólks sveitarfélaga 2010

**Hjördís Sigursteinsdóttir**

**Desember 2010**

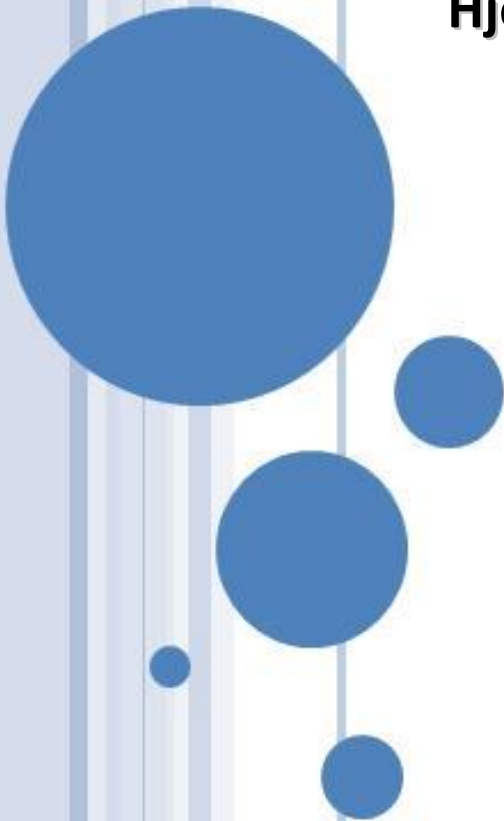

## EFNISYFIRLIT

|  |           |
|--|-----------|
| <b>INNGANGUR</b> .....                         | <b>4</b>  |
| NOTAGILDI .....                                | 4         |
| SPURNINGALISTI .....                           | 4         |
| ÞÁTTTAKENDUR OG SVARHLUTFALL .....             | 5         |
| <b>ALMENNAR UPPLÝSINGAR</b> .....              | <b>6</b>  |
| ALDUR OG KYN .....                             | 6         |
| MENNTUN .....                                  | 8         |
| STARFSALDUR .....                              | 9         |
| DEILD, VINNUSTAÐUR .....                       | 11        |
| <b>FJÖLSKYLDA</b> .....                        | <b>12</b> |
| HJÚSKAPARSTAÐA .....                           | 12        |
| BÖRN OG ALDUR BARNA .....                      | 14        |
| <b>VINNUÞÍMI</b> .....                         | <b>17</b> |
| STARFSHLUTFALL .....                           | 17        |
| YFIRVINNA .....                                | 19        |
| <b>STARFSADSTÆÐUR</b> .....                    | <b>21</b> |
| STARFSÁNÆGJA .....                             | 21        |
| STARFSKRÖFUR .....                             | 30        |
| HLUTVERK OG VÆTINGAR .....                     | 38        |
| FÉLAGSLEGUR STUÐNINGUR .....                   | 42        |
| VINNUAÐSTAÐA .....                             | 49        |
| STARFSANDI .....                               | 51        |
| HOLLUSTA .....                                 | 54        |
| EINELTI, ÁREITI OG OFBELDI .....               | 57        |
| JAFNVÆGI MILLI VINNU OG EINKALÍFS .....        | 61        |
| <b>ALMENNT HEILSUFAR</b> .....                 | <b>63</b> |
| SJÁLFMETIN HEILSA .....                        | 63        |
| VEIKINDAFJARVERA .....                         | 67        |
| SVEFN .....                                    | 71        |
| HEILSUFARSEINKENNI OG VERKIR .....             | 73        |
| <b>LÍÐAN OG LÍFSGÆÐI</b> .....                 | <b>85</b> |
| STAÐHÆFINGAR UM HUGSANIR OG TILFINNINGAR ..... | 85        |

|   |            |
|---|------------|
| <b>STJÓRNUN OG STJÓRNUNARTENGDIR ÞÆTTIR .....</b> | <b>91</b>  |
| STJÓRNUN ALMENNT .....                            | 91         |
| UPPLÝSINGAMIÐLUN .....                            | 99         |
| <b>MANNAUÐSSTJÓRNUN.....</b>                      | <b>103</b> |
| STARFSLÝSINGAR .....                              | 103        |
| STARFSÞRÓUN .....                                 | 105        |
| STARFSMANNASAMTÖL .....                           | 110        |

## INNGANGUR

Í þessari skýrslu koma fram meginniðurstöður rannsóknar á líðan, heilsu og starfstengdum viðhorfum starfsfólks Seltjarnarness sem framkvæmd var í apríl 2010.

Rannsóknin er hluti af stærra verkefni þar sem skoðuð eru líðan, heilsa og starfstengd viðhorf starfsfólks 20 sveitarfélaga á Íslandi á tímum efnahagsþrenginga. Um er að ræða langtíma rannsókn og er þessi áfangi sá fyrsti af þremur. Þau sveitarfélög sem taka þátt í rannsókninni eru: Akranes, Akureyri, Álftanes, Árborg, Borgarbyggð, Fjallabyggð, Fljótdalshérað, Garðabær, Grindavík, Hafnarfjörður, Hornafjörður, Hveragerði, Ísafjarðarbær, Kópavogur, Mosfellsbær, Norðurþing, Reykjanesbær, Seltjarnarnes, Skagafjörður og Vestmannaeyjar.

Rannsóknin er jafnframt liður í doktorsverkefni Hjördísar Sigursteinsdóttur í félagsfræði við Háskóla Íslands. Leiðbeinandi og ábyrgðarmaður rannsóknarinnar er Dr. Guðbjörg Linda Rafnsdóttir, prófessor við félags- og mannvísindadeild Háskóla Íslands. Vísindasiðanefnd hefur gefið leyfi fyrir rannsókninni.

## NOTAGILDI

Rannsókn á líðan, heilsu og starfstengdum viðhorfum starfsfólks veitir mikilvægar upplýsingar sem gagnast stjórnendum sveitarfélaga sem og samtökum sveitarfélaga til að stuðla að bættu starfsumhverfi starfsfólksins. Stjórnendur fá tækifæri til að meta hvort og þá hverra aðgerða er þörf til að bæta líðan starfsfólks í starfi. Niðurstöður rannsóknarinnar geta þannig orðið ávinningur fyrir starfsmenn sveitarfélaganna með tilliti til vinnuverndar.

Upplýsingarnar veita einnig stjórnendum innan ákveðinna sviða/deilda sveitarfélaga góða heildarsýn á líðan, heilsu og vinnutengd viðhorf starfsfólks síns í samanburði við aðrar deildir/svið og önnur sveitarfélög.

Þessi rannsókn mun auk þess hafa töluvert fræðilegt gildi á sviði vinnustaðarannsókna, bæði vegna endurtekinna mælinga og samspils meginlegrar og eigindlegrar gagnaöflunar en ekki síst vegna þess fjölda starfsmanna sem tók þátt í rannsókninni.

## SPURNINGALISTI

Spurningalistinn sem notaður er í rannsókninni samanstendur af spurningum sem notaðar hafa verið áður í öðrum rannsóknum. Langflestar spurningarnar koma úr QPS Nordic (Norræna spurningalistanum um sálfélagslega þætti í vinnunni) í þýðingu Hólmfríðar K. Gunnarsdóttur. Auk þess eru spurningar úr spurningalista Lýðheilsustöðvar um heilsufar þátttakenda og spurningar úr könnun á starfsumhverfi ríkisstarfsmanna og stjórnunarháttum á vinnustað.

## ÞÁTTTAKENDUR OG SVARHLUTFALL

Upplýsingasöfnun í öllum 20 sveitarfélögum fór fram í febrúar, mars og apríl 2010. Það voru 7.329 starfsmenn í 20 sveitarfélögum sem uppfylltu skilyrði fyrir þátttöku í könnuninni, þ.e. að vera í 50% eða hærra starfshlutfalli, hafa þekkt netfang og vera í starfi hjá sveitarfélaginu þegar könnunin var send út. Eftir þrjár ítrekanir til þátttakenda fengust svör við spurningalistanum frá 4.908 þátttakendum. Svarhlutfallið er 67%. Það kom hins vegar í ljós að 184 þátttakendur höfðu einungis svarað sumum bakgrunnsbreytanna og jafnvel engum og ekki svarað neinum spurningum. Nettósvarhlutfall er því 64,5%.

Það voru 166 starfsmenn Seltjarnarness sem fengu könnunina senda og voru með virkt netfang. Alls svöruðu 105 þeirra spurningalistanum að einhverju eða öllu leyti. Nettó svarhlutfall hjá Seltjarnarnesi er 63,3%.

Í samanburði á svörum við önnur sveitarfélög þarf að hafa í huga að könnunin náði ekki alstaðar til sambærilegra hópa. Hjá Akureyrarbæ og Hafnarfjarðarbæ er um að ræða allt starfsfólk, líka þá sem eru í útistörfum, en í sumum öðrum sveitarfélögum var einungis leitað til þeirra sem hafa þekkt netfang hjá sveitarfélaginu. Verkefni sveitarfélaga eru heldur ekki alstaðar þau sömu, t.d. er hjá Akureyrarbæ um að ræða starfsfólk öldrunarheimila, heilsugæslu og við málefni fatlaðra sem vinnur yfirleitt ekki hjá öðrum sveitarfélögum.

Tafla 1. Fjöldi þátttakenda eftir sveitarfélögum og nettósvarhlutfall

| Nettó svarhlutfall starfsmanna sveitarfélaga 2010 |                   |   |                    |
|---|-------------------|---|--------------------|
|   | Fjöldi starfsfólk | Fjöldi svarenda sem svöruðu spurningalistanum sjálfum að einhverju eða öllu leyti | Nettó svarhlutfall |
| Akranes   | 272               | 192   | 70,6%              |
| Akureyri  | 1.613             | 1.030   | 63,9%              |
| Álftanes  | 76                | 54  | 71,1%              |
| Árborg  | 421               | 254   | 60,3%              |
| Borgarbyggð                                       | 126               | 100   | 79,4%              |
| Fjallabyggð                                       | 79                | 57  | 72,2%              |
| Fljótaldshérað                                    | 254               | 161   | 63,4%              |
| Garðabær  | 356               | 247   | 69,4%              |
| Grindavík   | 123               | 78  | 63,4%              |
| Hafnarfjörður                                     | 1402              | 860   | 61,3%              |
| Hornafjörður                                      | 79                | 51  | 64,6%              |
| Hveragerði  | 74                | 55  | 74,3%              |
| Ísafjörður  | 136               | 102   | 75,0%              |
| Kópavogur   | 945               | 582   | 61,6%              |
| Mosfellsbær                                       | 415               | 257   | 61,9%              |
| Norðurþing  | 170               | 108   | 63,5%              |
| Reykjanesbær                                      | 302               | 211   | 69,9%              |
| <b>Seltjarnarnes</b>                              | <b>166</b>        | <b>105</b>  | <b>63,3%</b>       |
| Skagafjörður                                      | 191               | 135   | 70,7%              |
| Vestmannaeyjar                                    | 129               | 85  | 65,9%              |
| <b>Samtals:</b>                                   | <b>7.329</b>      | <b>4.724</b>  | <b>64,5%</b>       |

## ALMENNAR UPPLÝSINGAR

Í þessum kafla er að finna almennar upplýsingar um þátttakendur í rannsókninni. Þetta eru upplýsingar um aldur, kyn, menntun, starfsaldur og svið.

### ALDUR OG KYN

Tafla 2. Flokkaður aldur þátttakenda. Greint eftir kyni

| Flokkaður aldur þátttakenda |        |                 |   |           |      |           |      |           |      |                 |      |
|-----------------------------|--------|-----------------|---|-----------|------|-----------|------|-----------|------|-----------------|------|
|                             | Fjöldi | 30 ára og yngri |   | 31-40 ára |      | 41-50 ára |      | 51-60 ára |      | 61 árs og eldri |      |
|                             |        | Fjöldi          | % | Fjöldi    | %    | Fjöldi    | %    | Fjöldi    | %    | Fjöldi          | %    |
| Allir                       | 100    | -               | - | 15        | 15,0 | 27        | 27,0 | 40        | 40,0 | 15              | 15,0 |
| Karlar                      | 17     | -               | - | -         | -    | 4         | 23,5 | 8         | 47,1 | 4               | 23,5 |
| Konur                       | 83     | -               | - | 14        | 16,9 | 23        | 27,7 | 32        | 38,6 | 11              | 13,3 |

Tafla 3. Flokkaður aldur þátttakenda. Greint eftir búsetu

| Flokkaður aldur þátttakenda |        |                 |      |           |      |           |      |           |      |                 |     |
|-----------------------------|--------|-----------------|------|-----------|------|-----------|------|-----------|------|-----------------|-----|
|                             | Fjöldi | 30 ára og yngri |      | 31-40 ára |      | 41-50 ára |      | 51-60 ára |      | 61 árs og eldri |     |
|                             |        | Fjöldi          | %    | Fjöldi    | %    | Fjöldi    | %    | Fjöldi    | %    | Fjöldi          | %   |
| Öll sveitarfélög            | 4.504  | 4411            | 19,8 | 1175      | 26,1 | 1355      | 30,1 | 1120      | 24,9 | 413             | 9,2 |
| Höfuðborgarsvæði            | 1991   | 215             | 10,8 | 489       | 24,6 | 583       | 29,3 | 530       | 26,6 | 174             | 8,7 |
| Landsbyggð                  | 2513   | 226             | 9,0  | 686       | 27,3 | 772       | 30,7 | 590       | 23,5 | 239             | 9,5 |

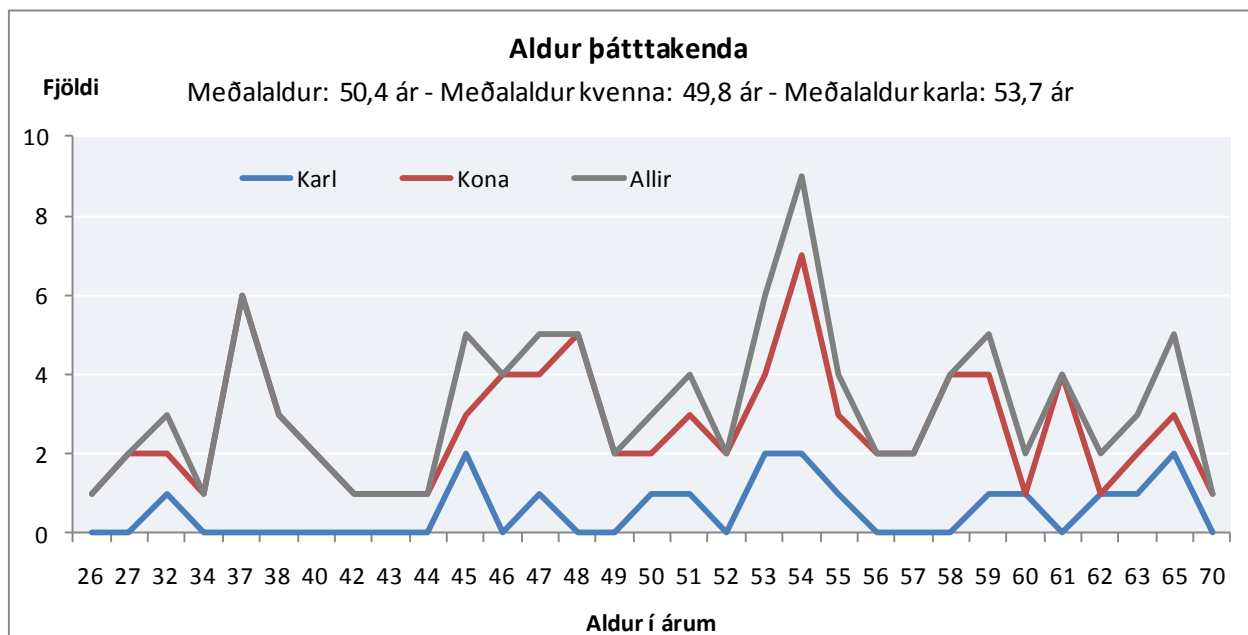

Mynd 1. Aldur þátttakenda

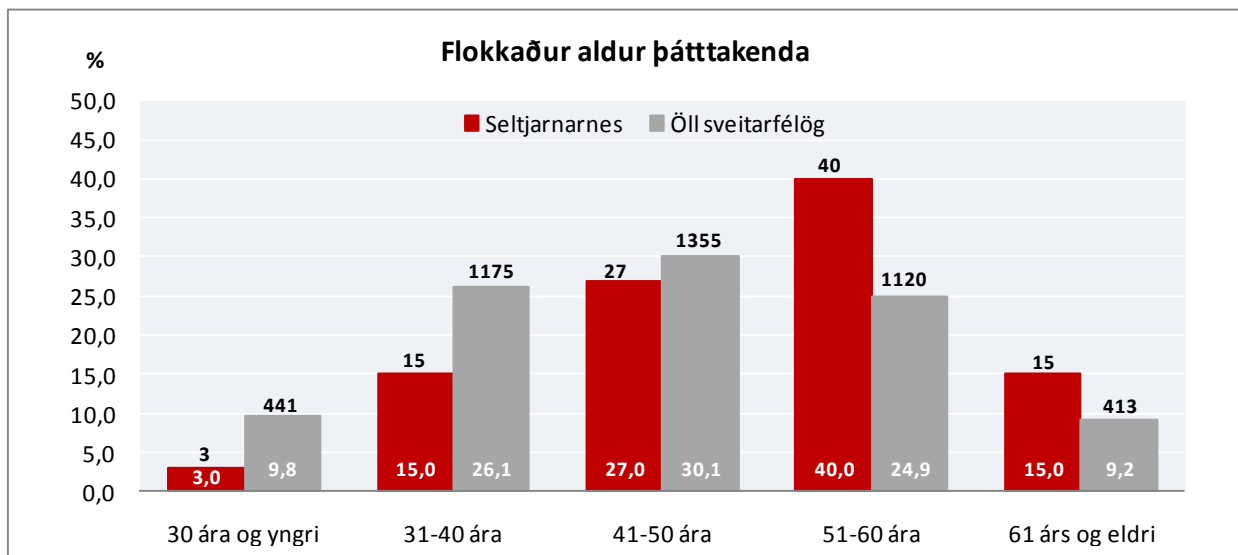

Mynd 2. Flokkar áldur þátttakenda. Greint eftir þátttakendum á Seltjarnarnesi og öllum þátttakendum

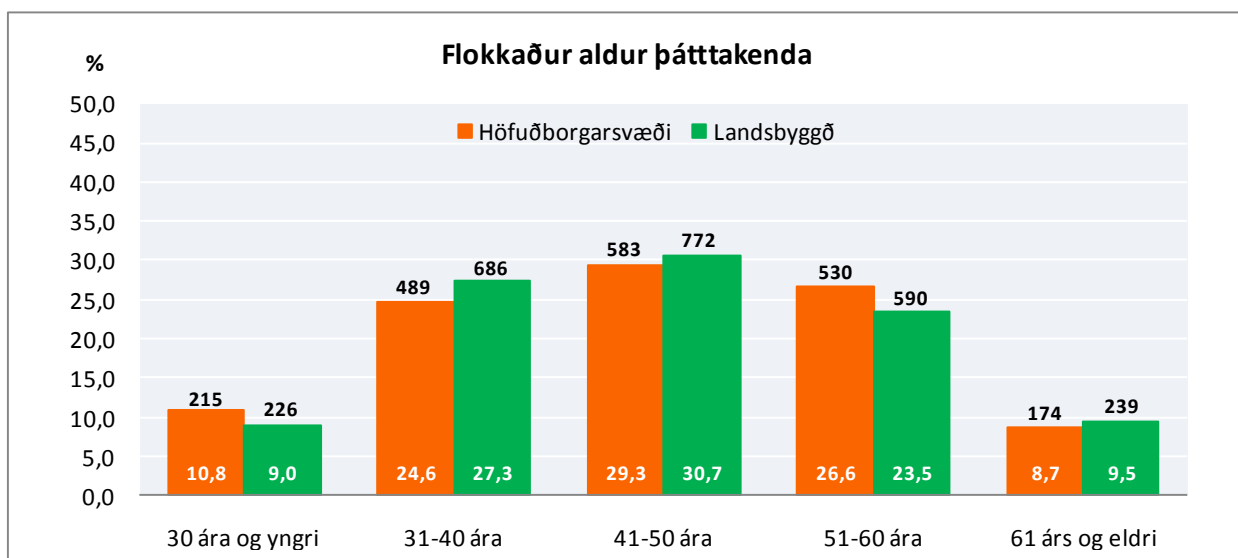

Mynd 3. Flokkar áldur þátttakenda eftir höfuðborgarsvæði og landsbyggð

## MENNTUN

Menntun var flokkuð í sjö flokka: (1) grunnskóla- gagnfræðapróf, (2) próf í iðngrein eða annað starfsnám, (3) stúdentspróf, (4) styttra framhaldsnám, (5) kandidatspróf, B.A. eða B.Sc próf (fyrsta háskólagráða), (6) framhaldsnám á háskólastigi (mastersgráða, doktorsgráða eða sambærilegt) og (7) annað nám.

Tafla 4. Hvaða menntun hefur þú? Greint eftir kyni og aldri

|                 | Hvaða menntun hefur þú? |                                     |        |   |        |              |        |             |        |           |        |
|-----------------|-------------------------|-------------------------------------|--------|---|--------|--------------|--------|-------------|--------|-----------|--------|
|                 | Fjöldi                  | Grunnskóla-<br>eða<br>gagnfræðapróf |        | Próf í iðngrein<br>eða annað<br>starfsnám |        | Stúdentspróf |        | Háskólapróf |        | Annað nám |        |
|                 |                         |                                     | Fjöldi | %   | Fjöldi | %            | Fjöldi | %           | Fjöldi | %         | Fjöldi |
| Allir           | 102                     | -                                   | -      | 7   | 6,9    | 4            | 3,9    | 78          | 76,5   | 10        | 9,8    |
| Karlar          | 17                      | -                                   | -      | -   | -      | -            | -      | 10          | 58,8   | -         | -      |
| Konur           | 85                      | -                                   | -      | 4   | 4,7    | -            | -      | 68          | 80,0   | 9         | 10,6   |
| 30 ára og yngri | 3                       | -                                   | -      | -   | -      | -            | -      | -           | -      | -         | -      |
| 31-40 ára       | 15                      | -                                   | -      | -   | -      | -            | -      | 14          | 93,3   | -         | -      |
| 41-50 ára       | 27                      | -                                   | -      | -   | -      | -            | -      | 24          | 88,9   | -         | -      |
| 51-60 ára       | 40                      | -                                   | -      | -   | -      | -            | -      | 27          | 67,5   | 7         | 17,5   |
| 61 árs og eldri | 14                      | -                                   | -      | -   | -      | -            | -      | 7           | 50,0   | -         | -      |

Kyn: Tau-c=,16;α=,045

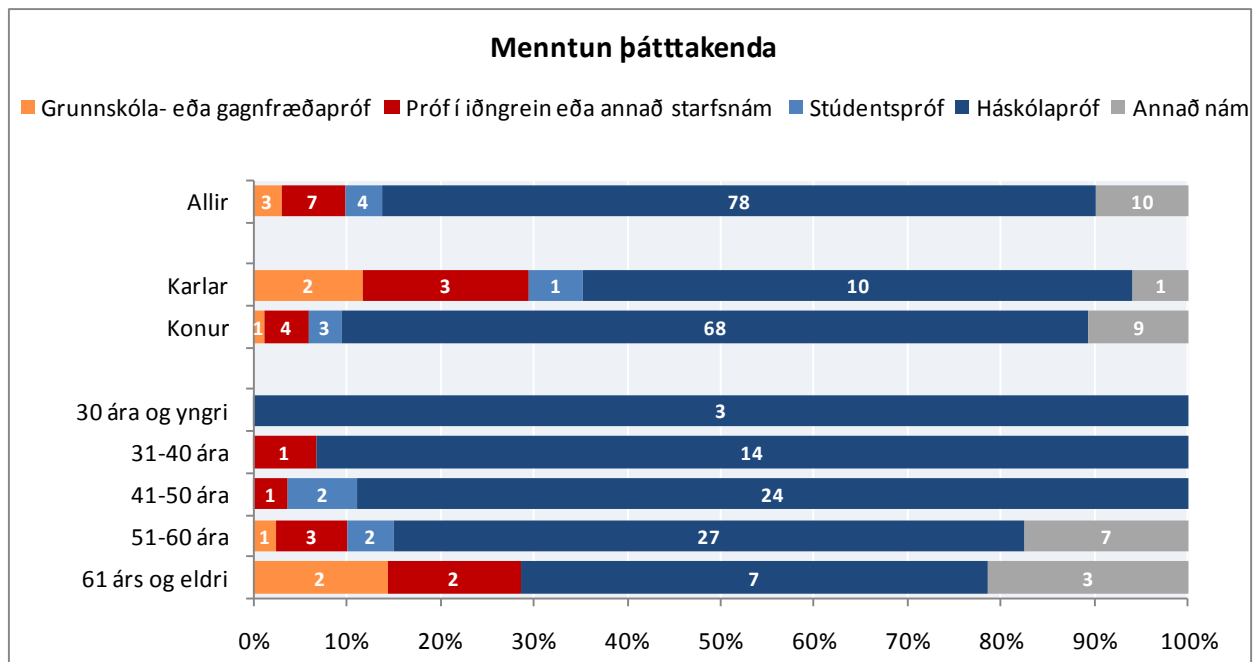

Mynd 4. Menntun þátttakenda. Greint eftir kyni og aldri



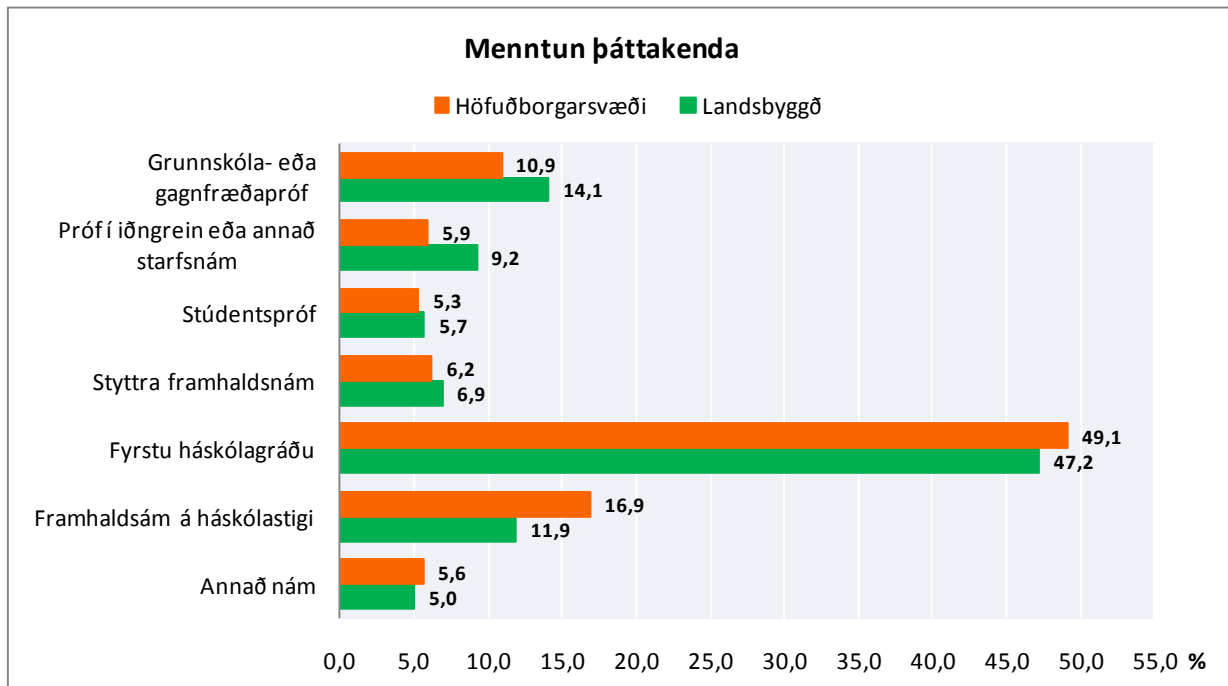

Mynd 5. Hvaða menntun hefur þú? Greint eftir höfuðborgarsvæði og landsbyggð

STARFSALDUR

Tafla 5. Hve lengi hefur þú starfað á núverandi vinnustað? Greint eftir kyni og aldri

|                 |        | Hve lengi hefur þú starfað á núverandi vinnustað? |     |        |      |         |      |          |      |                  |      |
|-----------------|--------|---|-----|--------|------|---------|------|----------|------|------------------|------|
|                 |        | Skemur en ár                                      |     | 1-5 ár |      | 6-10 ár |      | 11-20 ár |      | 21 ár eða lengur |      |
|                 | Fjöldi | Fjöldi  | %   | Fjöldi | %    | Fjöldi  | %    | Fjöldi   | %    | Fjöldi           | %    |
| Allir           | 104    | 4   | 3,8 | 30     | 28,8 | 24      | 23,1 | 27       | 26,0 | 19               | 18,3 |
| Karlar          | 17     | -   | -   | 6      | 35,3 | 4       | 23,5 | -        | -    | 4                | 23,5 |
| Konur           | 87     | -   | -   | 24     | 27,6 | 20      | 23,0 | 25       | 28,7 | 15               | 17,2 |
| 30 ára og yngri | 3      | -   | -   | -      | -    | -       | -    | -        | -    | -                | -    |
| 31-40 ára       | 15     | -   | -   | 9      | 60,0 | -       | -    | -        | -    | -                | -    |
| 41-50 ára       | 27     | -   | -   | 10     | 37,0 | 9       | 33,3 | 6        | 22,2 | -                | -    |
| 51-60 ára       | 40     | -   | -   | 5      | 12,5 | 8       | 20,0 | 11       | 27,5 | 14               | 35,0 |
| 61 árs og eldri | 15     | -   | -   | -      | -    | -       | -    | 6        | 40,0 | -                | -    |

Aldur: Tau-c=,34;α=,000

Tafla 6. Hve lengi hefur þú starfað á núverandi vinnustað? Greint eftir búsetu

|                  | Fjöldi | Skemur en 1 ár |     | 1-5 ár |      | 6-10 ár |      | 11-20 ár |      | 21 ár eða lengur |      |
|------------------|--------|----------------|-----|--------|------|---------|------|----------|------|------------------|------|
|                  |        | Fjöldi         | %   | Fjöldi | %    | Fjöldi  | %    | Fjöldi   | %    | Fjöldi           | %    |
| Öll sveitarfélög | 4613   | 350            | 7,6 | 1867   | 40,5 | 1067    | 23,2 | 891      | 19,3 | 438              | 9,5  |
| Höfuðborgarsvæði | 2050   | 152            | 7,4 | 867    | 42,3 | 482     | 23,5 | 381      | 18,6 | 168              | 8,2  |
| Landsbyggð       | 2563   | 198            | 7,7 | 1000   | 39,0 | 585     | 22,8 | 510      | 19,9 | 270              | 10,5 |

Landssvæði: Tau-c=,04;α=,015

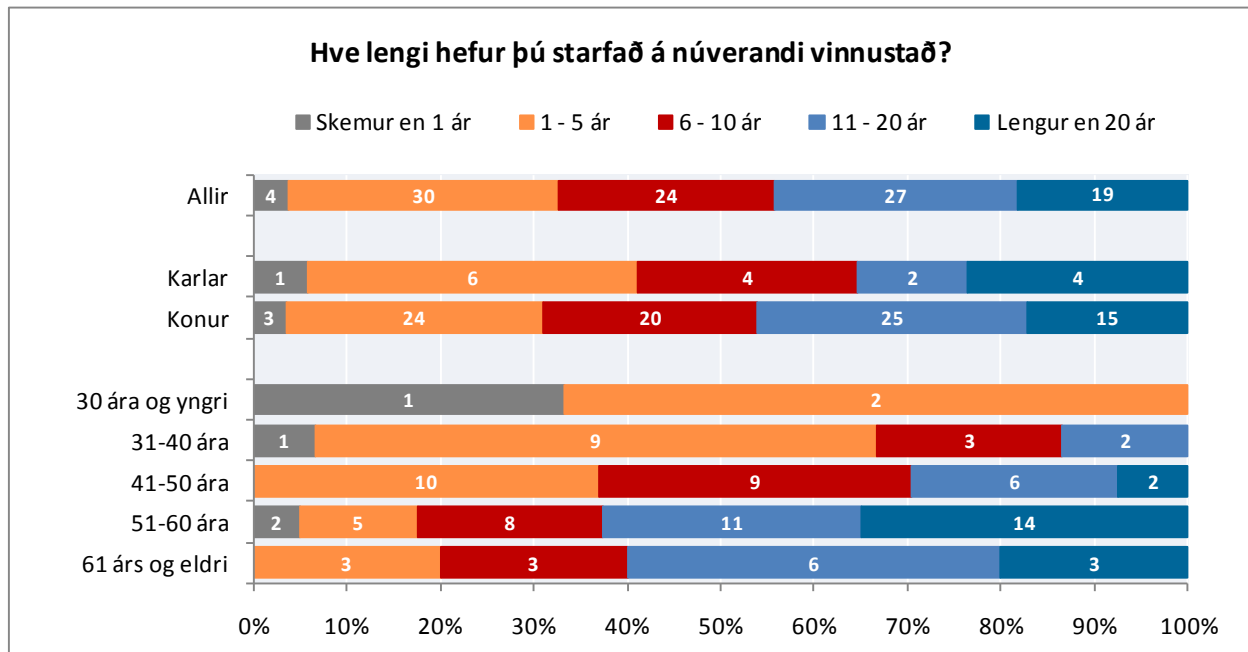

Mynd 6. Hve lengi hefur þú starfað á núverandi vinnustað? Greint eftir kyni og aldri

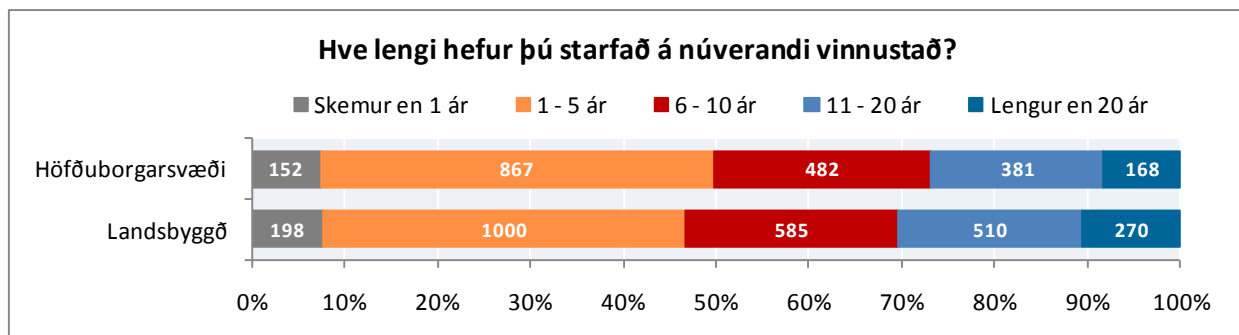

Mynd 7. Hve lengi hefur þú starfað á núverandi vinnustað? Greint eftir höfuðborgarsvæði og landsbyggð

## DEILD, VINNUSTAÐUR

Tafla 7. Hvaða sviði tilheyrir þú? Greint eftir kyni og aldri

| Svið sveitarfélagsins |        |                            |      |                         |      |                    |     |                                      |      |                           |      |
|-----------------------|--------|----------------------------|------|-------------------------|------|--------------------|-----|--------------------------------------|------|---------------------------|------|
|                       | Fjöldi | Fjárhags- og stjórnslusvið |      | Tækni- og umhverfissvið |      | Félagsþjónustusvið |     | Íþrótta-, tómstunda- og æskulýðssvið |      | Fræðslu- og menningarsvið |      |
|                       |        | Fjöldi                     | %    | Fjöldi                  | %    | Fjöldi             | %   | Fjöldi                               | %    | Fjöldi                    | %    |
| Allir                 | 102    | 9                          | 8,8  | 5                       | 4,9  | 5                  | 4,9 | 5                                    | 4,9  | 78                        | 76,5 |
| Karlar                | 17     | -                          | -    | 4                       | 23,5 | -                  | -   | 4                                    | 23,5 | 6                         | 35,3 |
| Konur                 | 85     | 7                          | 8,2  | -                       | -    | 4                  | 4,7 | -                                    | -    | 72                        | 84,7 |
| 30 ára og yngri       | 3      | -                          | -    | -                       | -    | -                  | -   | -                                    | -    | -                         | -    |
| 31-40 ára             | 15     | -                          | -    | -                       | -    | -                  | -   | -                                    | -    | 12                        | 80,0 |
| 41-50 ára             | 27     | -                          | -    | -                       | -    | -                  | -   | -                                    | -    | 25                        | 92,6 |
| 51-60 ára             | 40     | 6                          | 15,0 | -                       | -    | -                  | -   | -                                    | -    | 28                        | 70,0 |
| 61 árs og eldri       | 15     | -                          | -    | -                       | -    | -                  | -   | -                                    | -    | 8                         | 53,3 |

Kyn: Tau-c=,26;α=,002

Aldur: Tau-c=-,16;α=,004

## FJÖLSKYLDA

Í þessum kafla er að finna svör við spurningum sem snerta fjölskyldu þátttakenda. Þetta eru spurningar um hjúskaparstöðu, hversu mörg börn eru á framfæri þátttakanda og á hvaða aldri þau eru.

### HJÚSKAPARSTAÐA

Tafla 8. Hjúskaparstaða. Greint eftir kyni og aldri

|                 | Fjöldi | Giftur/sambúð |       | Einhleyp(ur)/fráskilin(n)/ekkill/ekkjja |      |
|-----------------|--------|---------------|-------|---|------|
|                 |        | Fjöldi        | %     | Fjöldi                                  | %    |
| Allir           | 102    | 91            | 89,2  | 11                                      | 10,8 |
| Karlar          | 17     | 17            | 100,0 | -                                       | -    |
| Konur           | 85     | 74            | 87,1  | 11                                      | 12,9 |
| 30 ára og yngri | 3      | -             | -     | -                                       | -    |
| 31-40 ára       | 15     | 11            | 73,3  | 4                                       | 26,7 |
| 41-50 ára       | 27     | 27            | 100,0 | -                                       | -    |
| 51-60 ára       | 40     | 34            | 85,0  | 6                                       | 15,0 |
| 61 árs og eldri | 15     | 15            | 100,0 | -                                       | -    |

Kyn: Tau-c=,08;α=,003

Tafla 9. Hjúskaparstaða. Greint eftir búsetu

|                  | Fjöldi | Giftur/sambúð |      | Einhleyp(ur)/fráskilin(n)/ekkill/ekkjja |      |
|------------------|--------|---------------|------|---|------|
|                  |        | Fjöldi        | %    | Fjöldi                                  | %    |
| Öll sveitarfélög | 4672   | 3878          | 83,0 | 794                                     | 17,0 |
| Höfuðborgarsvæði | 2072   | 1696          | 81,9 | 376                                     | 18,1 |
| Landsbyggð       | 2600   | 2182          | 83,9 | 418                                     | 16,1 |

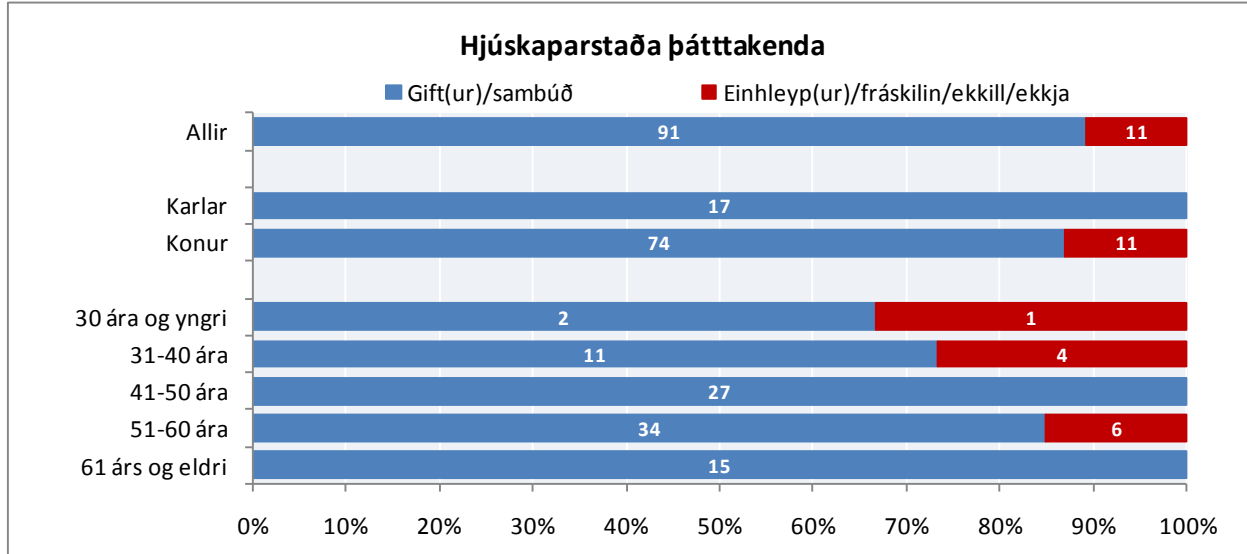

Mynd 8. Hjúskaparstaða þátttakenda. Greint eftir kyni og aldri

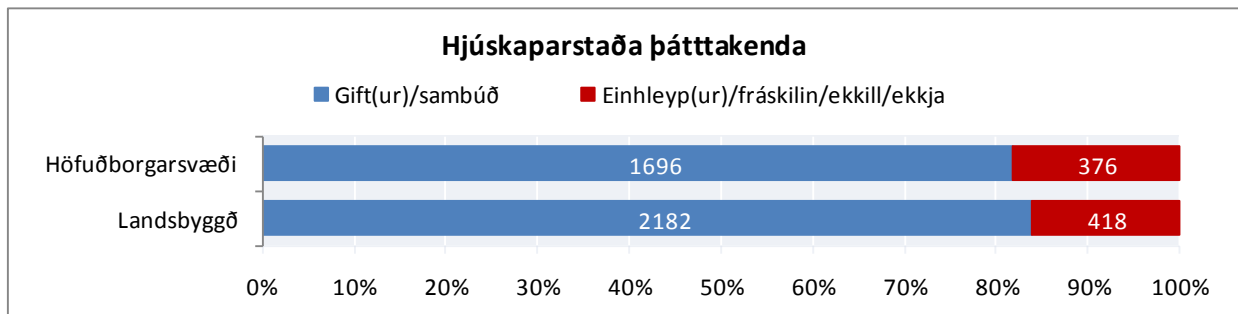

Mynd 9. Hjúskaparstaða þátttakenda. Greint eftir höfuðborgarsvæði og landsbyggð

## BÖRN OG ALDUR BARNNA

Spurt var hversu margir, 20 ára og yngri, byggju á heimilinu og væru á framfæri þátttakenda. Barna er átt við eigin börn, fósturbörn og stjúpbörn.

**Tafla 10. Hversu margir, 20 ára eða yngri, búa á heimilinu sem eru á þínu framfæri? Greint eftir kyni og aldri**

|                 | Fjöldi | Enginn |       | Einn   |      | Tveir  |      | þrír   |      | Fjórir eða fleiri |   |
|-----------------|--------|--------|-------|--------|------|--------|------|--------|------|-------------------|---|
|                 |        | Fjöldi | %     | Fjöldi | %    | Fjöldi | %    | Fjöldi | %    | Fjöldi            | % |
| Allir           | 101    | 44     | 43,6  | 21     | 20,8 | 24     | 23,8 | 9      | 8,9  | -                 | - |
| Karlar          | 17     | 7      | 41,2  | 6      | 35,3 | -      | -    | -      | -    | -                 | - |
| Konur           | 84     | 37     | 44,0  | 15     | 17,9 | 21     | 25,0 | 9      | 10,7 | -                 | - |
| 30 ára og yngri | 3      | -      | -     | -      | -    | -      | -    | -      | -    | -                 | - |
| 31-40 ára       | 15     | -      | -     | -      | -    | 5      | 33,3 | 5      | 33,3 | -                 | - |
| 41-50 ára       | 27     | -      | -     | 8      | 29,6 | 12     | 44,4 | 4      | 14,8 | -                 | - |
| 51-60 ára       | 39     | 22     | 56,4  | 11     | 28,2 | 6      | 15,4 | -      | -    | -                 | - |
| 61 árs og eldri | 15     | 15     | 100,0 | -      | -    | -      | -    | -      | -    | -                 | - |

Aldur: Tau-c=-,44;α=,000

**Tafla 11. Hversu margir, 20 ára eða yngri, búa á heimilinu sem eru á þínu framfæri? Greint eftir búsetu**

|                  | Fjöldi | Enginn |      | Einn   |      | Tveir  |      | þrír   |      | Fjórir eða fleiri |     |
|------------------|--------|--------|------|--------|------|--------|------|--------|------|-------------------|-----|
|                  |        | Fjöldi | %    | Fjöldi | %    | Fjöldi | %    | Fjöldi | %    | Fjöldi            | %   |
| Öll sveitarfélög | 4.655  | 1.542  | 33,1 | 1.049  | 22,5 | 1.216  | 26,1 | 705    | 15,1 | 143               | 3,1 |
| Höfuðborgarsvæði | 2.064  | 705    | 34,2 | 476    | 23,1 | 525    | 25,4 | 304    | 14,7 | 54                | 2,6 |
| Landsbyggð       | 2.591  | 837    | 32,3 | 573    | 22,2 | 691    | 26,7 | 401    | 15,5 | 89                | 3,4 |

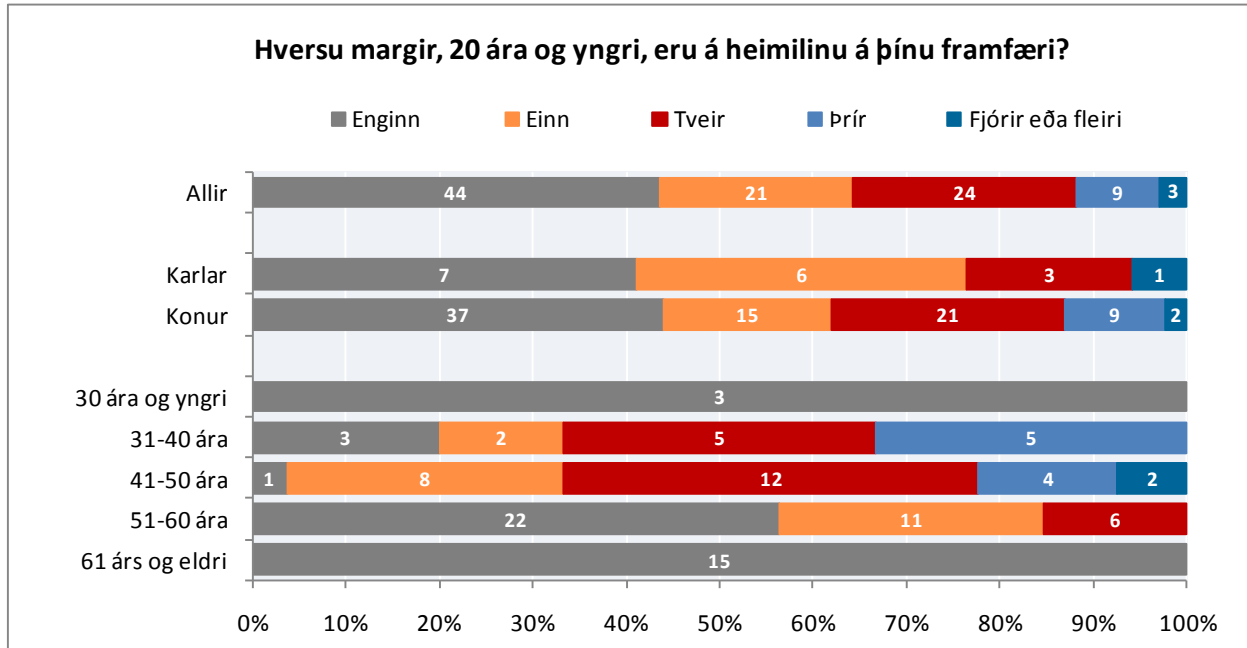

Mynd 10. Hversu margir, 20 ára og yngri, búa á heimilinu sem eru á þínu framfæri? Greint eftir kyni og aldri

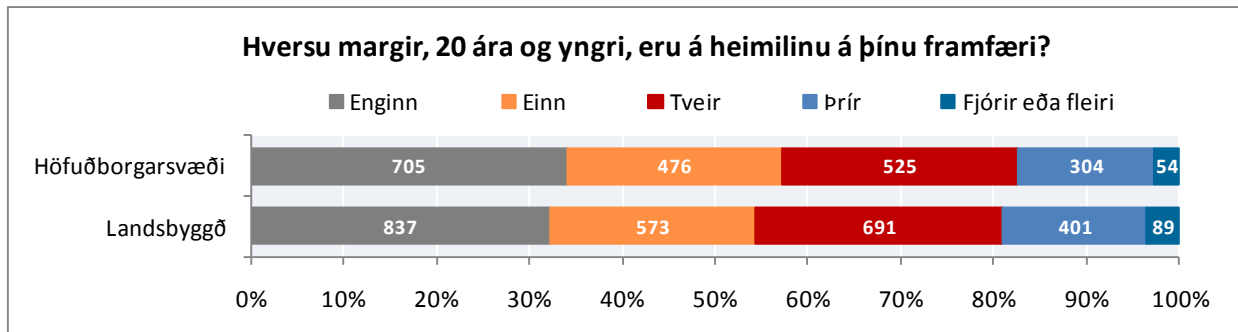

Mynd 11. Hve margir, 20 ára og yngri, búa á heimilinu sem eru á þínu framfæri? Greint eftir höfuðborgarsvæði og landsbyggð

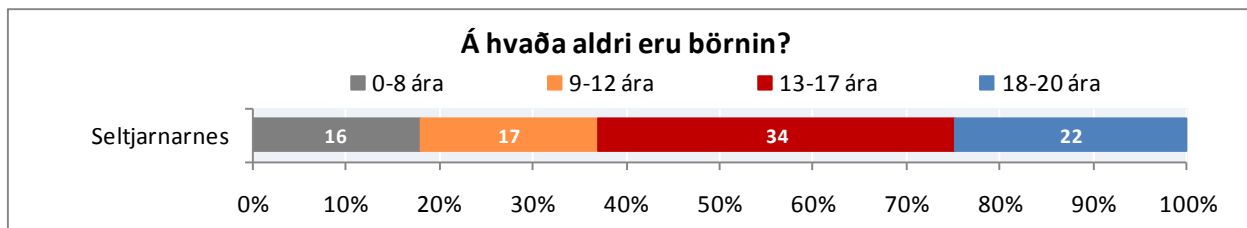

Mynd 12. Á hvaða aldri eru börnin?

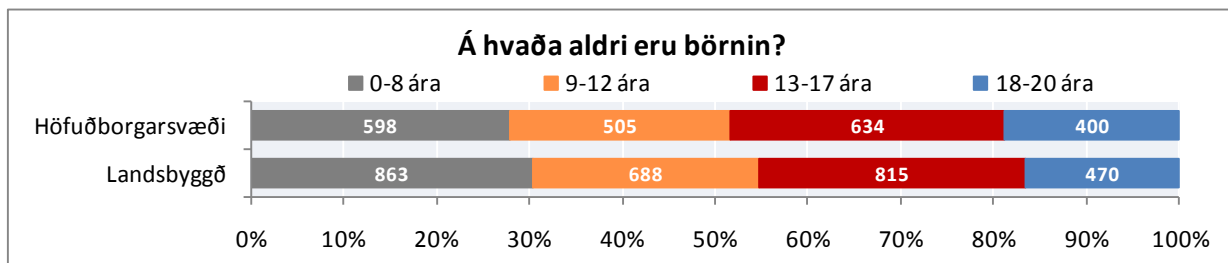

Mynd 13. Á hvaða aldri eru börnin? Greint eftir höfuðborgarsvæði og landsbyggð



## VINNUTÍMI

Í þessum kafla er fjallað um vinnutíma starfsfólks. Spurt var út í starfshlutfall og yfirvinnu.

## STARFSHLUTFALL

Tafla 12. Hvað ertu í háu starfshlutfalli? Greint eftir kyni og aldri

|                 | Fjöldi | Minna en 50% |   | 50%    |     | 51-99% |      | 100%   |       | Meðaltal |
|-----------------|--------|--------------|---|--------|-----|--------|------|--------|-------|----------|
|                 |        | Fjöldi       | % | Fjöldi | %   | Fjöldi | %    | Fjöldi | %     |          |
| Allir           | 105    | -            | - | 4      | 3,8 | 19     | 18,1 | 81     | 77,1  | 93,6     |
| Karlar          | 17     | -            | - | -      | -   | -      | -    | 17     | 100,0 | 100,0    |
| Konur           | 88     | -            | - | 4      | 4,5 | 19     | 21,6 | 64     | 72,7  | 92,4     |
| 30 ára og yngri | 3      | -            | - | -      | -   | -      | -    | -      | -     | 100,0    |
| 31-40 ára       | 15     | -            | - | -      | -   | -      | -    | 13     | 86,7  | 98,7     |
| 41-50 ára       | 27     | -            | - | -      | -   | 8      | 29,6 | 17     | 63,0  | 88,9     |
| 51-60 ára       | 40     | -            | - | -      | -   | 5      | 12,5 | 32     | 80,0  | 93,1     |
| 61 árs og eldri | 15     | -            | - | -      | -   | -      | -    | 14     | 93,3  | 98,7     |

Kyn: Tau-c=-,15;α=,000

Tafla 13. Hvað ertu í háu starfshlutfalli? Greint eftir búsetu

|                  | Fjöldi | Minna en 50% |     | 50%    |     | 51-99% |      | 100%   |      | Meðaltal |
|------------------|--------|--------------|-----|--------|-----|--------|------|--------|------|----------|
|                  |        | Fjöldi       | %   | Fjöldi | %   | Fjöldi | %    | Fjöldi | %    |          |
| Öll sveitarfélög | 4557   | 91           | 2,0 | 197    | 4,3 | 1177   | 25,8 | 3029   | 67,9 | 90,9%    |
| Höfuðborgarsvæði | 2024   | 39           | 1,9 | 80     | 4,0 | 451    | 22,3 | 1454   | 71,8 | 91,9%    |
| Landsbyggð       | 2533   | 52           | 2,1 | 117    | 4,6 | 726    | 28,7 | 1638   | 64,7 | 90,0%    |

Landssvæði: Tau-c=-,07;α=,000

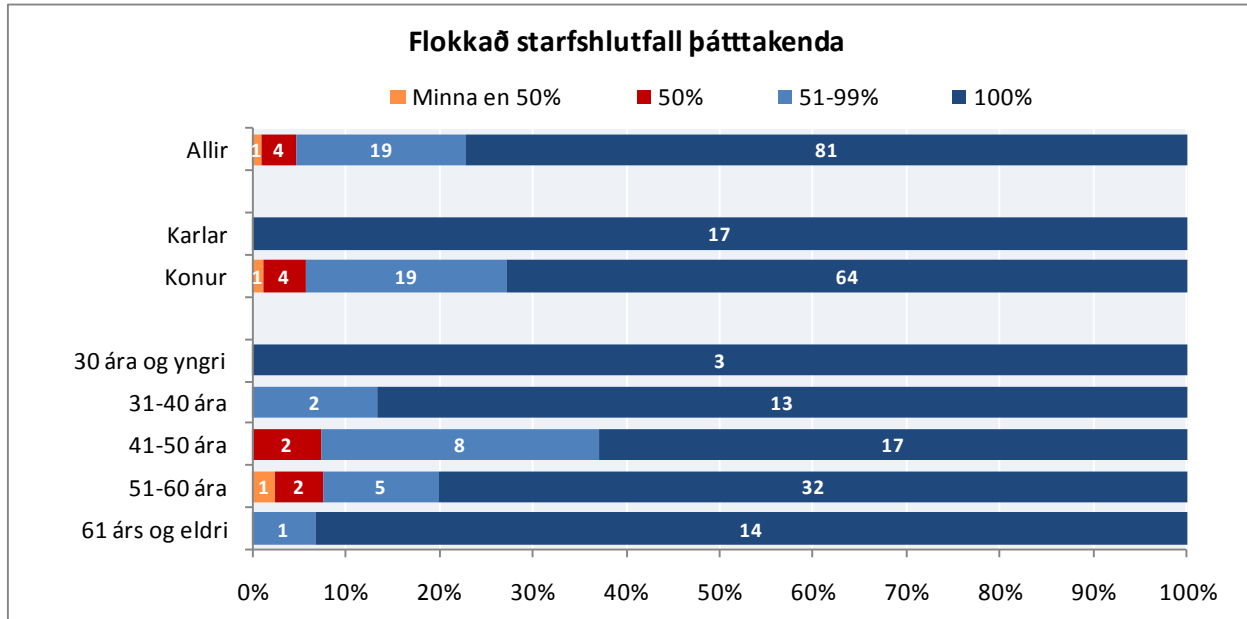

Mynd 14. Hvað ertu í háu starfshlutfalli? Greint eftir kyni og aldri

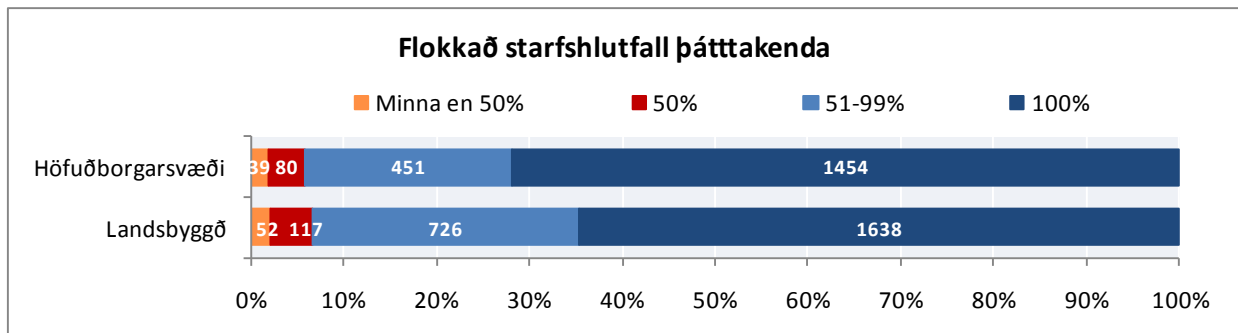

Mynd 15. Hvað ertu í háu starfshlutfalli? Greint eftir höfuðborgarsvæði og landsbyggð

## YFIRVINNA

Spurt var „Hvað vinnur þú að jafnaði mikla yfirvinnu á mánuði?“ Gefnir voru upp sex valkostir: (1) engin yfirvinna, (2) minna en 5 klst., (3) 6-10 klst., (4) 11-30 klst., (5) 31-50 klst. og (6) meira en 50 klst.

**Tafla 14. Hvað vinnur þú að jafnaði mikla yfirvinnu á mánuði? Greint eftir kyni og aldri**

## Yfirvinna að jafnaði á mánuði

|                 | Fjöldi | Engin  |      | Minna en 5 klst. |      | 6-10 klst. |      | 11-30 klst. |      | 31-50 klst. |     | Meira en 50 klst. |   |
|-----------------|--------|--------|------|------------------|------|------------|------|-------------|------|-------------|-----|-------------------|---|
|                 |        | Fjöldi | %    | Fjöldi           | %    | Fjöldi     | %    | Fjöldi      | %    | Fjöldi      | %   | Fjöldi            | % |
| Allir           | 103    | 25     | 24,3 | 30               | 29,1 | 23         | 22,3 | 16          | 15,5 | 7           | 6,8 | -                 | - |
| Karlar          | 17     | -      | -    | -                | -    | -          | -    | 7           | 41,2 | -           | -   | -                 | - |
| Konur           | 86     | 22     | 25,6 | 30               | 34,9 | 21         | 24,4 | 9           | 10,5 | 4           | 4,7 | -                 | - |
| 30 ára og yngri | 3      | -      | -    | -                | -    | -          | -    | -           | -    | -           | -   | -                 | - |
| 31-40 ára       | 15     | -      | -    | 7                | 46,7 | -          | -    | -           | -    | -           | -   | -                 | - |
| 41-50 ára       | 27     | 8      | 29,6 | 8                | 29,6 | 5          | 18,5 | -           | -    | -           | -   | -                 | - |
| 51-60 ára       | 40     | 12     | 30,0 | 8                | 20,0 | 8          | 20,0 | 9           | 22,5 | -           | -   | -                 | - |
| 61 árs og eldri | 15     | -      | -    | 5                | 33,3 | 5          | 33,3 | -           | -    | -           | -   | -                 | - |

Kyn: Tau-c=-,30;α=,003

**Tafla 15. Hvað vinnur þú að jafnaði mikla yfirvinnu á mánuði? Greint eftir búsetu**

## Yfirvinna að jafnaði á mánuði

|                  | Fjöldi | Engin  |      | Minna en 5 klst. |      | 6-10 klst. |      | 11-30 klst. |      | 31-50 klst. |     | Meira en 50 klst. |     |
|------------------|--------|--------|------|------------------|------|------------|------|-------------|------|-------------|-----|-------------------|-----|
|                  |        | Fjöldi | %    | Fjöldi           | %    | Fjöldi     | %    | Fjöldi      | %    | Fjöldi      | %   | Fjöldi            | %   |
| Öll sveitarfélög | 4557   | 1344   | 29,5 | 1464             | 32,1 | 800        | 17,6 | 657         | 14,4 | 217         | 4,8 | 75                | 1,6 |
| Höfuðborgarsvæði | 2035   | 502    | 24,7 | 710              | 34,9 | 378        | 18,6 | 314         | 15,4 | 102         | 5,0 | 29                | 1,4 |
| Landsbyggð       | 2522   | 842    | 33,4 | 754              | 29,9 | 422        | 16,7 | 343         | 13,6 | 115         | 4,6 | 46                | 1,8 |

Sveitarfélög: Tau-c=,11;α=,000

Landsvæði: Tau-c=-,08;α=,000

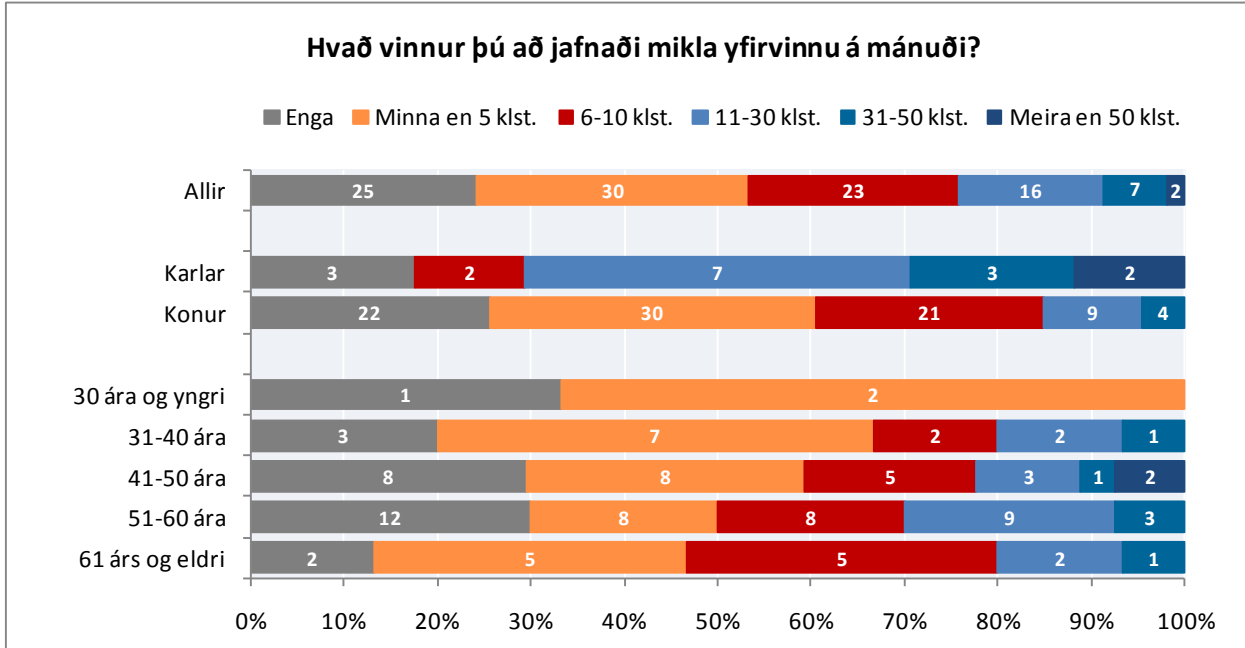

Mynd 16. Hvað vinnur þú að jafnaði mikla yfirvinnu á mánuði? Greint eftir kyni og aldri

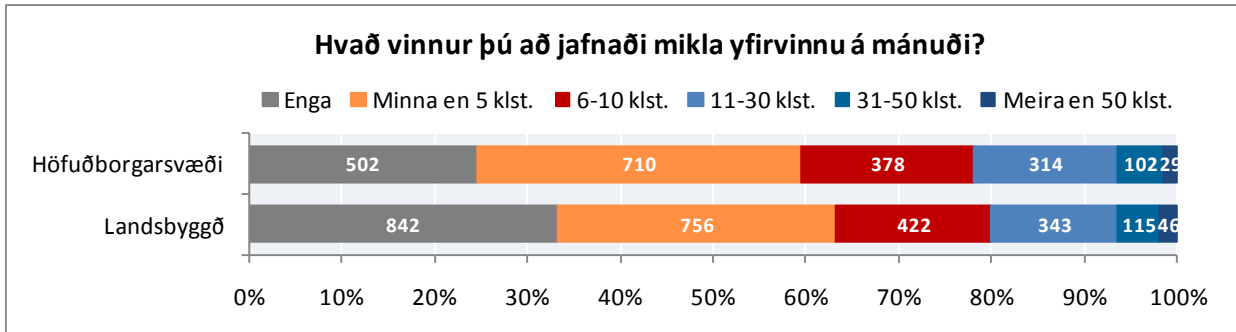

Mynd 17. Hvað vinnur þú að jafnaði mikla yfirvinnu á mánuði? Greint eftir höfuðborgarsvæði og landsbyggð

## STARFSAÐSTÆÐUR

Í þessum kafla er að finna niðurstöður varðandi starfsaðstæður starfsfólks sveitarfélaga. Spurt var út í starfsánægju, starfskröfur, hlutverk og væntingar og félagslegan stuðning. Jafnframt var spurt út í vinnuaðstöðu, starfsanda, hollustu, einelti, áreitni, ofbeldi og samspil vinnu og heimilis.

### STARFSÁNÆGJA

Sex spurningar koma inn á starfsánægju starfsfólksins. Þetta eru fullyrðingarnar: (1) „Þegar á heildina er litið er ég ánægð(ur) í starfi mínu“ og (2) „Ég hugsa oft um að hætta í núverandi starfi“ og spurningarnar: (3) „Hefur orðið breyting á starfi þínu síðan efnahagshrunið varð í október 2008?“, (4) „Hefur starfsfólki á þínum vinnustað verið sagt upp og það látið af störfum vegna efnahagshrunsins sem varð í október 2008?“, (5) „Telur þú að þú getir haldið starfi þínu hjá sveitarfélaginu næstu 12 mánuði ef þú óskar eftir því?“ og (6) „Óttast þú að verða flutt(ur) til í starfi gegn vilja þínum?“. Fullyrðingarnar eru mældar á 5 þrepa raðkvarða þar sem svörin liggja frá „mjög ósammála“ til „mjög sammála“. Gera má ráð fyrir að sá sem er mjög sammála sé jákvæðari en sá sem er frekar sammála en sá sé aftur á móti meira sammála en sá sem merkir við hlutlaust. Á hinn bóginn er strangt til tekið ekki endilega jafnmikill skoðanamunur á milli þessara þriggja einstaklinga. Við úrvinnslu á þessum fullyrðingum var þó ákveðið gefa svarmöguleikum stig hækkandi gildi og reikna meðaltal. Á þetta við um fullyrðingar í spurningalistanum sem og spurningar sem þar sem svörin eru mæld með „mjög sjaldan eða aldrei“ og til „mjög oft eða alltaf“.

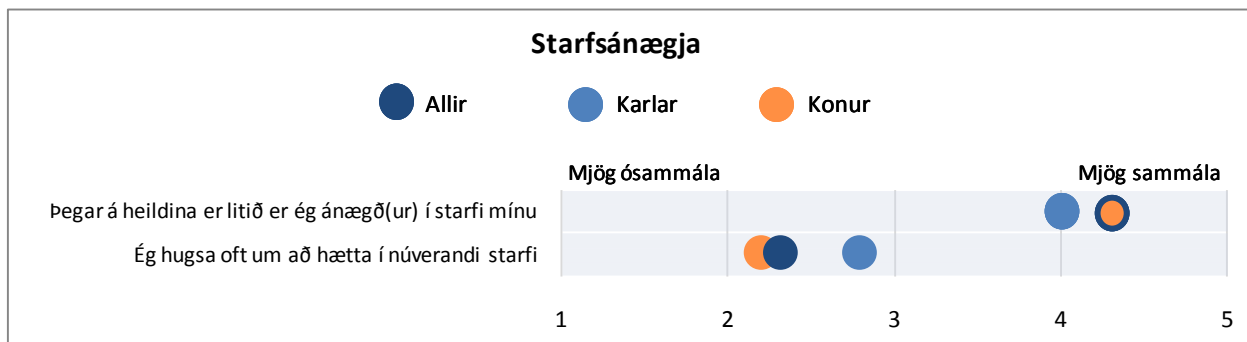

Mynd 18. Almenn ánægja í starfi og hugsanir um að hætta í núverandi starfi. Greint eftir kyni

Tafla 16. Þegar á heildina er litið er ég ánægð(ur) í starfi mínu. Greint eftir kyni og aldri

| Þegar á heildina er litið er ég ánægð(ur) í starfi mínu |        |               |   |                 |   |                            |      |                |      |              |      |          |
|---|--------|---------------|---|-----------------|---|----------------------------|------|----------------|------|--------------|------|----------|
|   | Fjöldi | Mjög ósammála |   | Frekar ósammála |   | Hvorki ósammála né sammála |      | Frekar sammála |      | Mjög sammála |      | Meðaltal |
|   |        | Fjöldi        | % | Fjöldi          | % | Fjöldi                     | %    | Fjöldi         | %    | Fjöldi       | %    |          |
| Allir   | 101    | -             | - | -               | - | 11                         | 10,9 | 43             | 42,6 | 44           | 43,6 | 4,3      |
| Karlar  | 17     | -             | - | -               | - | -                          | -    | 9              | 52,9 | 5            | 29,4 | 4,0      |
| Konur   | 84     | -             | - | -               | - | 9                          | 10,7 | 34             | 40,5 | 39           | 46,4 | 4,3      |
| 30 ára og yngri   | 3      | -             | - | -               | - | -                          | -    | -              | -    | -            | -    | 5,0      |
| 31-40 ára   | 13     | -             | - | -               | - | -                          | -    | 9              | 69,2 | -            | -    | 4,2      |
| 41-50 ára   | 26     | -             | - | -               | - | -                          | -    | 9              | 34,6 | 13           | 50,0 | 4,3      |
| 51-60 ára   | 40     | -             | - | -               | - | 5                          | 12,5 | 14             | 35,0 | 19           | 47,5 | 4,2      |
| 61 árs og eldri   | 15     | -             | - | -               | - | -                          | -    | 9              | 60,0 | 4            | 26,7 | 4,1      |

Tafla 17. Þegar á heildina er litið er ég ánægð(ur) í starfi mínu. Greint eftir búsetu

| Þegar á heildina er litið er ég ánægð(ur) í starfi mínu |        |               |     |                 |     |                            |     |                |      |              |      |          |
|---|--------|---------------|-----|-----------------|-----|----------------------------|-----|----------------|------|--------------|------|----------|
|   | Fjöldi | Mjög ósammála |     | Frekar ósammála |     | Hvorki ósammála né sammála |     | Frekar sammála |      | Mjög sammála |      | Meðaltal |
|   |        | Fjöldi        | %   | Fjöldi          | %   | Fjöldi                     | %   | Fjöldi         | %    | Fjöldi       | %    |          |
| Öll sveitarfélög  | 4528   | 42            | 0,9 | 117             | 2,6 | 350                        | 7,7 | 1954           | 43,2 | 2065         | 45,6 | 4,3      |
| Höfuðborgarsvæði  | 2010   | 18            | 0,9 | 56              | 2,8 | 158                        | 7,9 | 854            | 42,5 | 924          | 46,0 | 4,3      |
| Landsbyggð  | 2518   | 24            | 1,0 | 61              | 2,4 | 192                        | 7,6 | 1100           | 43,7 | 1141         | 45,3 | 4,3      |

Tafla 18. Ég hugsa oft um að hætta í núverandi starfi. Greint eftir kyni og aldri

| Ég hugsa oft um að hætta í núverandi starfi |        |               |      |                 |      |                            |      |                |      |              |   |          |
|---|--------|---------------|------|-----------------|------|----------------------------|------|----------------|------|--------------|---|----------|
|   | Fjöldi | Mjög ósammála |      | Frekar ósammála |      | Hvorki ósammála né sammála |      | Frekar sammála |      | Mjög sammála |   | Meðaltal |
|   |        | Fjöldi        | %    | Fjöldi          | %    | Fjöldi                     | %    | Fjöldi         | %    | Fjöldi       | % |          |
| Allir                                       | 98     | 31            | 31,6 | 28              | 28,6 | 22                         | 22,4 | 14             | 14,3 | -            | - | 2,3      |
| Karlar                                      | 17     | -             | -    | 4               | 23,5 | 4                          | 23,5 | 5              | 29,4 | -            | - | 2,8      |
| Konur                                       | 81     | 28            | 34,6 | 24              | 29,6 | 18                         | 22,2 | 9              | 11,1 | -            | - | 2,2      |
| 30 ára og yngri                             | 3      | -             | -    | -               | -    | -                          | -    | -              | -    | -            | - | 3,0      |
| 31-40 ára                                   | 13     | -             | -    | 4               | 30,8 | 7                          | 53,8 | -              | -    | -            | - | 2,9      |
| 41-50 ára                                   | 24     | 8             | 33,3 | 6               | 25,0 | 5                          | 20,8 | -              | -    | -            | - | 2,4      |
| 51-60 ára                                   | 40     | 19            | 47,5 | 11              | 27,5 | 6                          | 15,0 | 4              | 10,0 | -            | - | 1,9      |
| 61 árs og eldri                             | 15     | -             | -    | 4               | 26,7 | -                          | -    | 4              | 26,7 | -            | - | 2,7      |

Kyn: Tau-c=-,18;α=,049

Tafla 19. Ég hugsa oft um að hætta í núverandi starfi. Greint eftir búsetu

## Ég hugsa oft um að hætta í núverandi starfi

|                  | Fjöldi | Mjög ósammála |      | Frekar ósammála |      | Hvorki ósammála né sammála |      | Frekar sammála |      | Mjög sammála |     | Meðaltal |
|------------------|--------|---------------|------|-----------------|------|----------------------------|------|----------------|------|--------------|-----|----------|
|                  |        | Fjöldi        | %    | Fjöldi          | %    | Fjöldi                     | %    | Fjöldi         | %    | Fjöldi       | %   |          |
| Öll sveitarfélög | 4489   | 1856          | 41,3 | 1139            | 25,4 | 856                        | 19,1 | 458            | 10,2 | 180          | 4,0 | 2,1      |
| Höfuðborgarsvæði | 1998   | 813           | 40,7 | 500             | 25,0 | 393                        | 19,7 | 211            | 10,6 | 81           | 4,1 | 2,1      |
| Landsbyggð       | 2491   | 1043          | 41,9 | 639             | 25,7 | 463                        | 18,6 | 247            | 9,9  | 99           | 4,0 | 2,1      |

Tafla 20. Hefur orðið breyting á starfi þínu síðan efnahagshrunið varð í október 2008? Greint eftir kyni og aldri

## Hefur orðið breyting á starfi þínu síðan efnahagshrunið varð í október 2008?

|                 | Fjöldi | Já     |      | Nei    |      |
|-----------------|--------|--------|------|--------|------|
|                 |        | Fjöldi | %    | Fjöldi | %    |
| Allir           | 102    | 43     | 42,2 | 59     | 57,8 |
| Karlar          | 17     | 9      | 52,9 | 8      | 47,1 |
| Konur           | 85     | 34     | 40,0 | 51     | 60,0 |
| 30 ára og yngri | 3      | -      | -    | -      | -    |
| 31-40 ára       | 15     | 8      | 53,3 | 7      | 46,7 |
| 41-50 ára       | 26     | 10     | 38,5 | 16     | 61,5 |
| 51-60 ára       | 39     | 18     | 46,2 | 21     | 53,8 |
| 61 árs og eldri | 15     | 5      | 33,3 | 10     | 66,7 |

Tafla 21. Hefur orðið breyting á starfi þínu síðan efnahagshrunið varð í október 2008? Greint eftir búsetu

## Hefur orðið breyting á starfi þínu síðan efnahagshrunið varð í október 2008?

|                  | Fjöldi | Já     |      | Nei    |      |
|------------------|--------|--------|------|--------|------|
|                  |        | Fjöldi | %    | Fjöldi | %    |
| Öll sveitarfélög | 4591   | 1976   | 43,0 | 2615   | 57,0 |
| Höfuðborgarsvæði | 2035   | 913    | 44,9 | 1122   | 55,1 |
| Landsbyggð       | 2556   | 1063   | 41,6 | 1493   | 58,4 |

Landssvæði: Tau-c=,03;α=,026

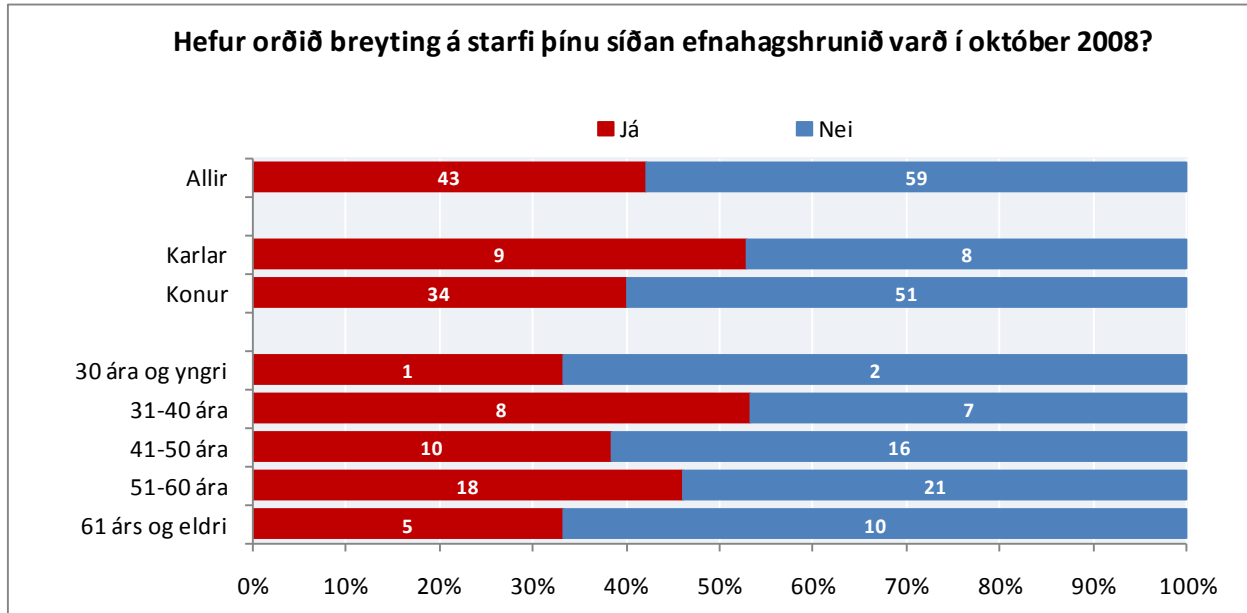

Mynd 19. Hefur orðið breyting á starfi þínu síðan efnahagshrunið varð í október 2008? Greint eftir kyni og aldri

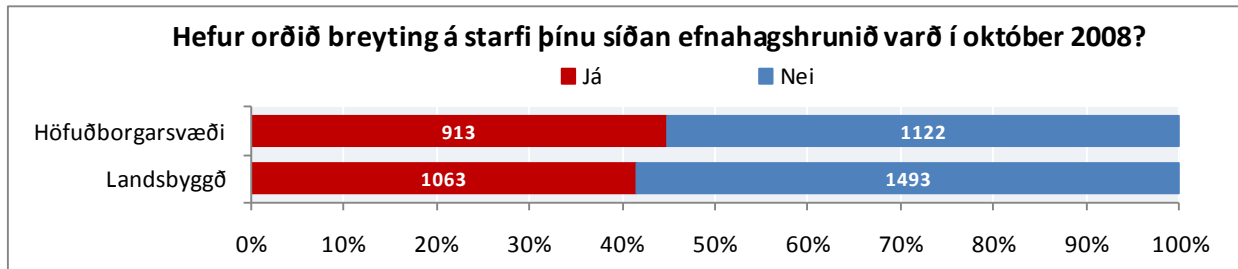

Mynd 20. Hefur orðið breyting á starfi þínu síðan efnahagshrunið varð í október 2008? Greint eftir höfuðborgarsvæði og landsbyggð



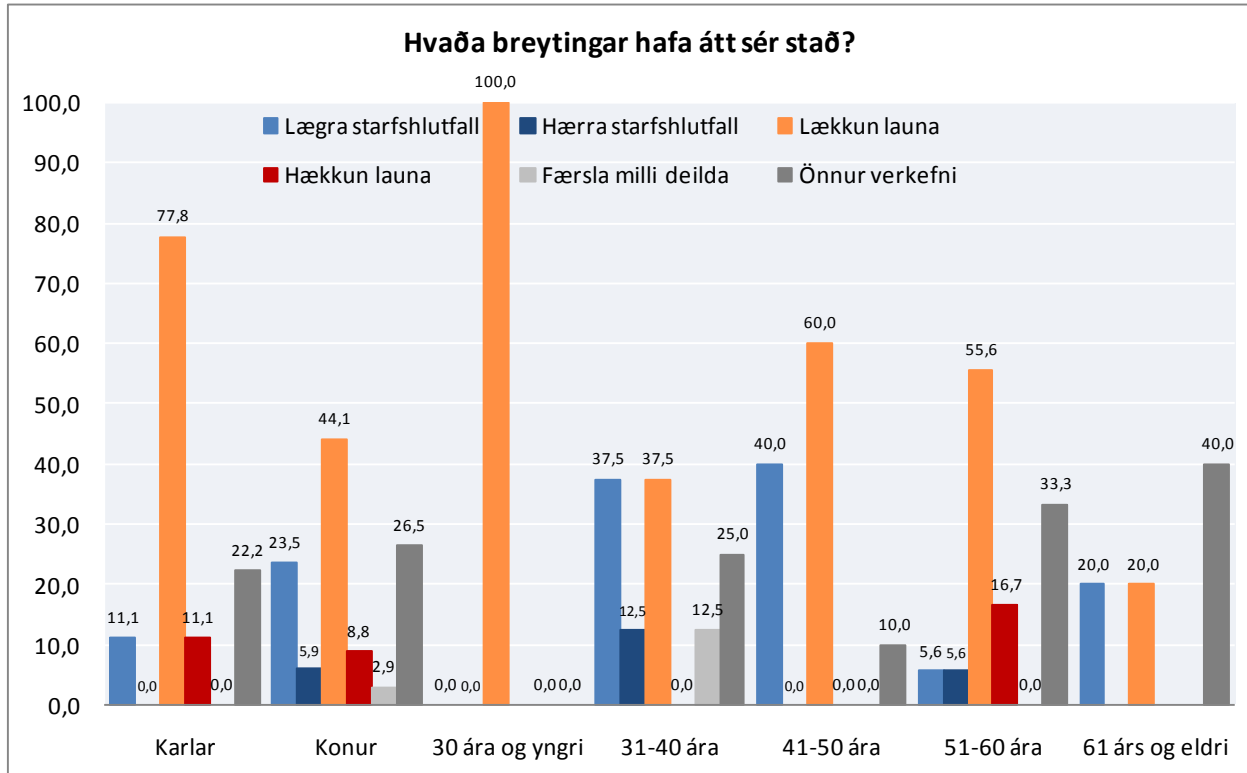

Mynd 21. Hvaða breytingar hafa átt sér stað? Greint eftir kyni og aldri

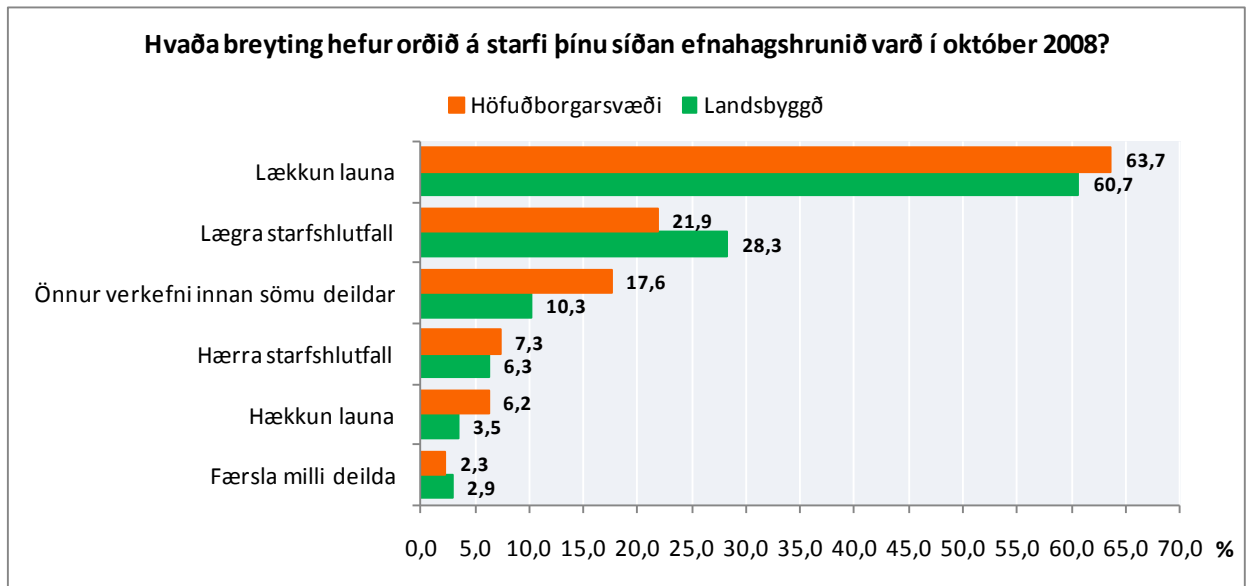

Mynd 22. Hvaða breyting hefur orðið á starfi þínu síðan efnahagshrunið varð í október 2008? Greint eftir höfuðborgarsvæði og landsbyggð

**Tafla 22. Hefur starfsfólki á þínum vinnustað verið sagt upp og það látið af störfum vegna efnahagshrunsins sem varð í október 2008? Greint eftir kyni og aldri**

Hefur starfsfólki á þínum vinnustað verið sagt upp og það látið af störfum vegna efnahagshrunsins sem varð í október 2008?

|                 | Fjöldi | Já     |      | Nei    |      |
|-----------------|--------|--------|------|--------|------|
|                 |        | Fjöldi | %    | Fjöldi | %    |
| Allir           | 104    | 60     | 57,7 | 44     | 42,3 |
| Karlar          | 17     | 10     | 58,8 | 7      | 41,2 |
| Konur           | 87     | 50     | 57,5 | 37     | 42,5 |
| 30 ára og yngri | 3      | -      | -    | -      | -    |
| 31-40 ára       | 15     | 12     | 80,0 | -      | -    |
| 41-50 ára       | 27     | 12     | 44,4 | 15     | 55,6 |
| 51-60 ára       | 40     | 23     | 57,5 | 17     | 42,5 |
| 61 árs og eldri | 15     | 10     | 66,7 | 5      | 33,3 |

**Tafla 23. Hefur starfsfólki á þínum vinnustað verið sagt upp og það látið af störfum vegna efnahagshrunsins sem varð í október 2008? Greint eftir búsetu**

Hefur starfsfólki á þínum vinnustað verið sagt upp og það látið af störfum vegna efnahagshrunsins sem varð í október 2008?

|                  | Fjöldi | Já     |      | Nei    |      |
|------------------|--------|--------|------|--------|------|
|                  |        | Fjöldi | %    | Fjöldi | %    |
| Öll sveitarfélög | 4541   | 1105   | 24,3 | 3436   | 75,7 |
| Höfuðborgarsvæði | 2012   | 469    | 23,3 | 1543   | 76,7 |
| Landsbyggð       | 2529   | 636    | 25,1 | 1893   | 74,9 |

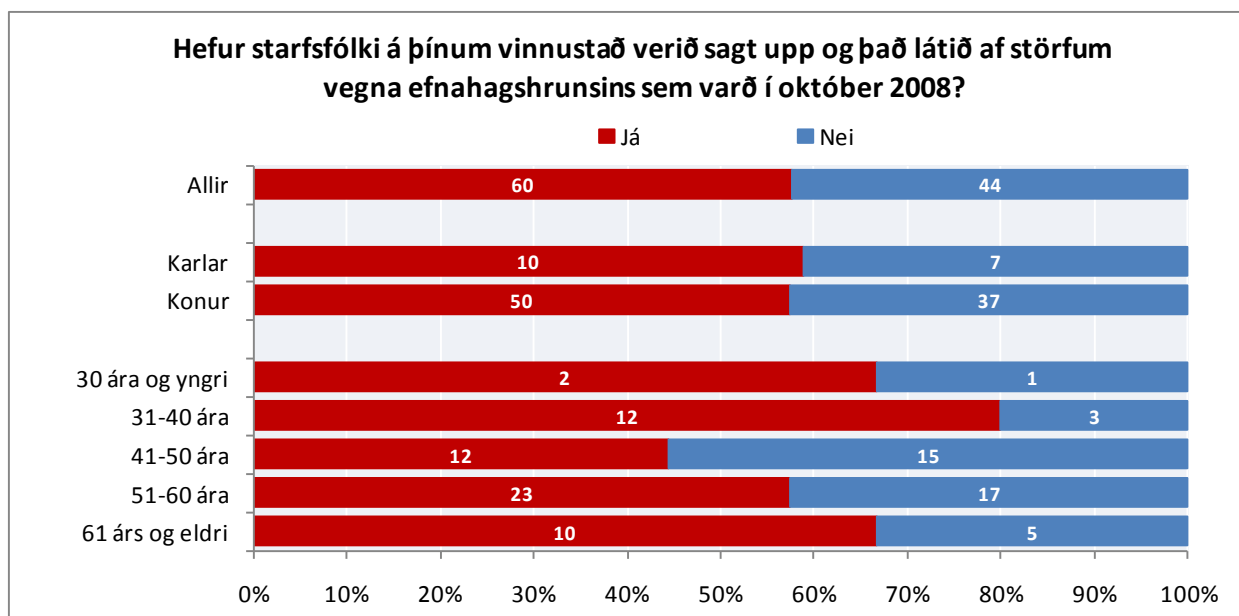

**Mynd 23. Hefur starfsfólki á þínum vinnustað verið sagt upp og það látið af störfum vegna efnahagshrunsins sem varð í október 2008? Greint eftir kyni og aldri**

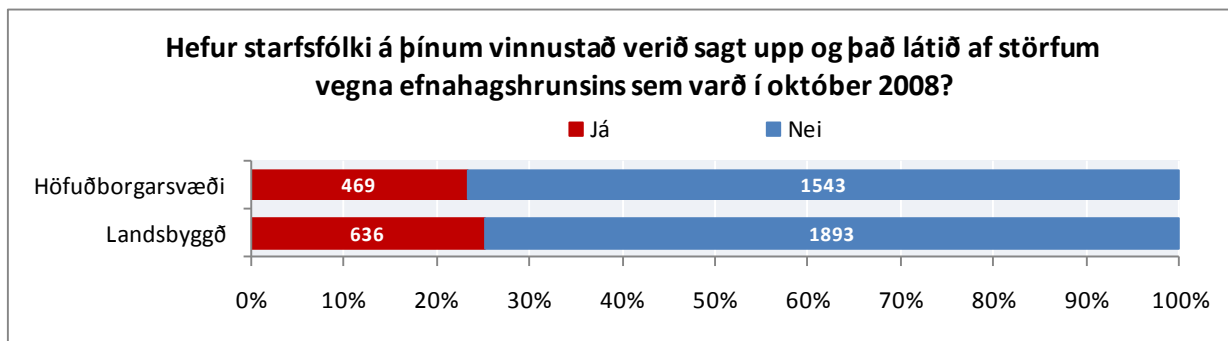

**Mynd 24.** Hefur starfsfólki á þínum vinnustað verið sagt upp og það látið af störfum vegna efnahagshrunsins sem varð í október 2008? Greint eftir höfuðborgarsvæði og landsbyggð

**Tafla 24.** Telur þú að þú getir haldið starfi þínu hjá sveitarfélaginu næstu 12 mánuði ef þú óskar eftir því? Greint eftir kyni og búsetu

Telur þú að þú getir haldið starfi þínu hjá sveitarfélaginu næstu 12 mánuði ef þú óskar eftir því?

|                 | Fjöldi | Já     |       | Nei    |   |
|-----------------|--------|--------|-------|--------|---|
|                 |        | Fjöldi | %     | Fjöldi | % |
| Allir           | 103    | 102    | 99,0  | -      | - |
| Karlar          | 17     | 17     | 100,0 | -      | - |
| Konur           | 86     | 85     | 98,8  | -      | - |
| 30 ára og yngri | 3      | -      | -     | -      | - |
| 31-40 ára       | 15     | 15     | 100,0 | -      | - |
| 41-50 ára       | 27     | 27     | 100,0 | -      | - |
| 51-60 ára       | 39     | 39     | 100,0 | -      | - |
| 61 árs og eldri | 15     | 15     | 100,0 | -      | - |

**Tafla 25.** Telur þú að þú getir haldið starfi þínu hjá sveitarfélaginu næstu 12 mánuði ef þú óskar eftir því? Greint eftir búsetu

Telur þú að þú getir haldið starfi þínu hjá sveitarfélaginu næstu 12 mánuði ef þú óskar eftir því?

|                  | Fjöldi | Já     |      | Nei    |     |
|------------------|--------|--------|------|--------|-----|
|                  |        | Fjöldi | %    | Fjöldi | %   |
| Öll sveitarfélög | 4587   | 4412   | 96,2 | 175    | 3,8 |
| Höfuðborgarsvæði | 2029   | 1960   | 96,6 | 69     | 3,4 |
| Landsbyggð       | 2558   | 2452   | 95,9 | 106    | 4,1 |

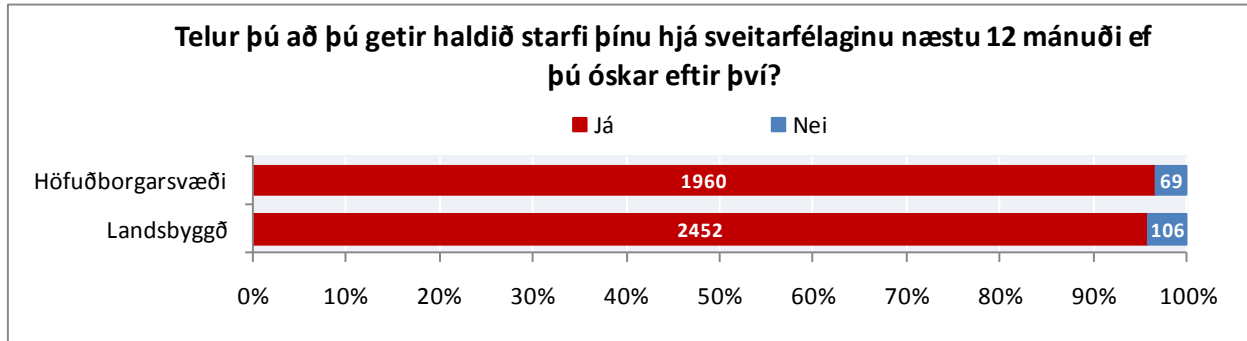

**Mynd 25. Telur þú að þú getir haldið starfi þínu hjá sveitarfélaginu næstu 12 mánuði ef þú óskar eftir því? Greint eftir búsetu**

**Tafla 26. Óttast þú að verða flutt(ur) til í starfi gegn vilja þínum? Greint eftir kyni og aldri**

**Óttast þú að verða flutt(ur) til í starfi gegn vilja þínum?**

|                 | Fjöldi | Já     |      | Nei    |      |
|-----------------|--------|--------|------|--------|------|
|                 |        | Fjöldi | %    | Fjöldi | %    |
| Allir           | 103    | 17     | 16,5 | 86     | 83,5 |
| Karlar          | 17     | -      | -    | 16     | 94,1 |
| Konur           | 86     | 16     | 18,6 | 70     | 81,4 |
| 30 ára og yngri | 3      | -      | -    | -      | -    |
| 31-40 ára       | 15     | 4      | 26,7 | 11     | 73,3 |
| 41-50 ára       | 27     | 5      | 18,5 | 22     | 81,5 |
| 51-60 ára       | 40     | 5      | 12,5 | 35     | 87,5 |
| 61 árs og eldri | 14     | -      | -    | 13     | 92,9 |

**Tafla 27. Óttast þú að verða flutt(ur) til í starfi gegn vilja þínum? Greint eftir búsetu**

**Óttast þú að verða flutt(ur) til í starfi gegn vilja þínum?**

|                  | Fjöldi | Já     |      | Nei    |      |
|------------------|--------|--------|------|--------|------|
|                  |        | Fjöldi | %    | Fjöldi | %    |
| Öll sveitarfélög | 4610   | 489    | 10,6 | 4121   | 89,4 |
| Höfuðborgarsvæði | 2048   | 242    | 11,8 | 1806   | 88,2 |
| Landsbyggð       | 2562   | 247    | 9,6  | 2315   | 90,4 |

Landssvæði: Tau-c=,02;α=,018

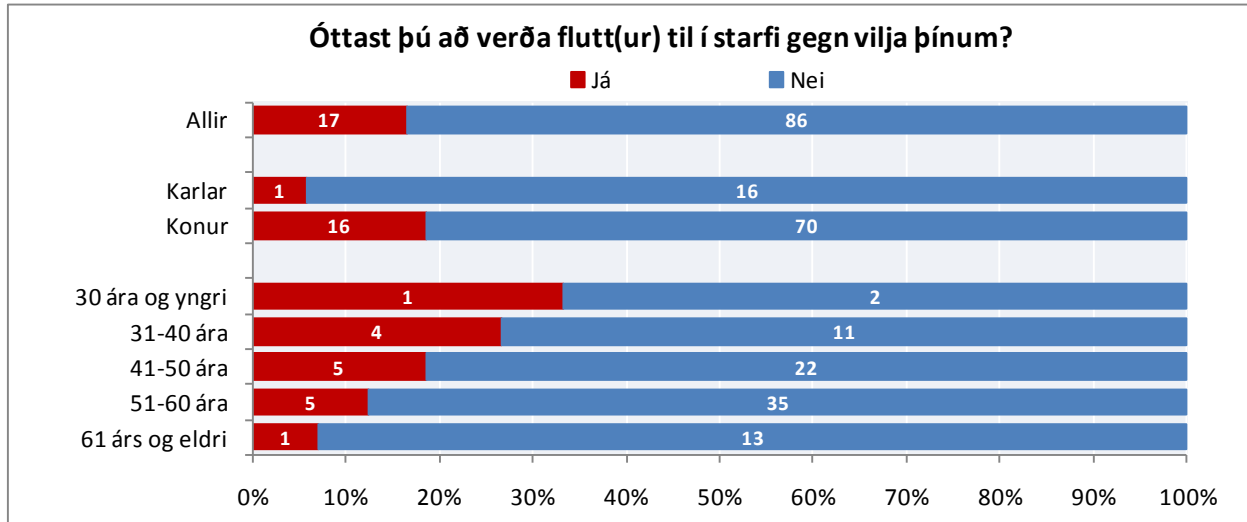

Mynd 26. Óttast þú að verða flutt(ur) til í starfi gegn vilja þínum? Greint eftir kyni og aldri

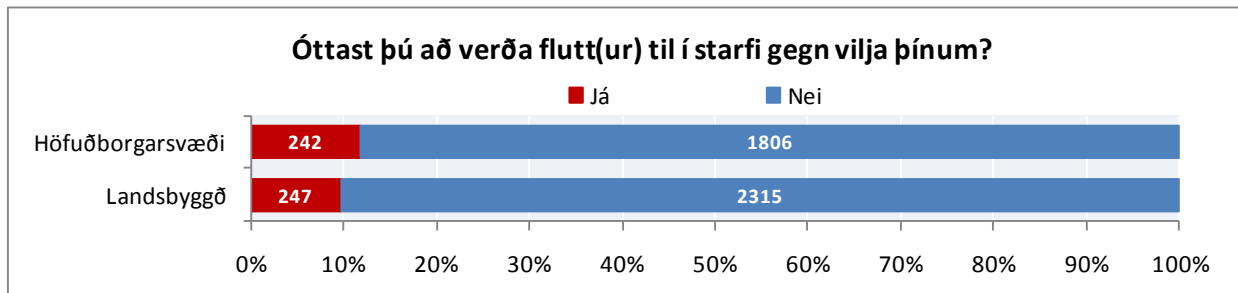

Mynd 27. Óttast þú að verða flutt(ur) til í starfi gegn vilja þínum? Greint eftir höfuðborgarsvæði og landsbyggð

### STARFSKRÖFUR

Tíu spurningar koma inn á starfskröfur til starfsfólksins. Þetta eru spurningarnar: (1) „Er vinnuálag svo ójafnt að verkefni hlaðast upp?“ (2) „Verður þú að vinna aukavinnu?“ (3) „Verður þú að vinna á miklum hraða?“ (4) „Hefur þú of mikið að gera?“ (5) „Eru verkefni of erfið fyrir þig?“ (6) „Krefjast verkefni meiri þekkingar en þú hefur?“ (7) „Nýtist þekking þín og hæfni í núverandi starfi?“ (8) „Býður starfið upp á skemmtilega krefjandi verkefni?“ (9) „Ert þú ánægð(ur) með getu þína til að leysa vandamál í vinnunni?“ (10) „Getur þú stjórnað því hvað þú hefur mikið að gera?“

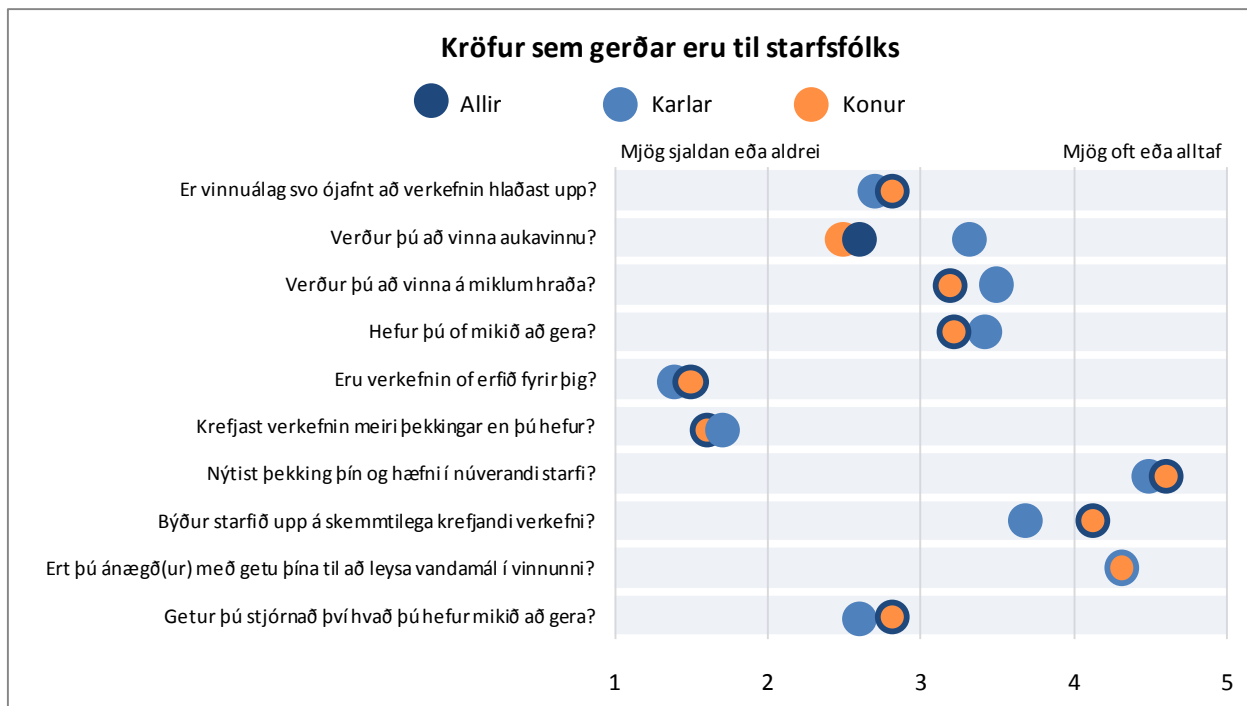

Mynd 28. Kröfur sem gerðar eru til starfsfólks. Greint eftir kyni

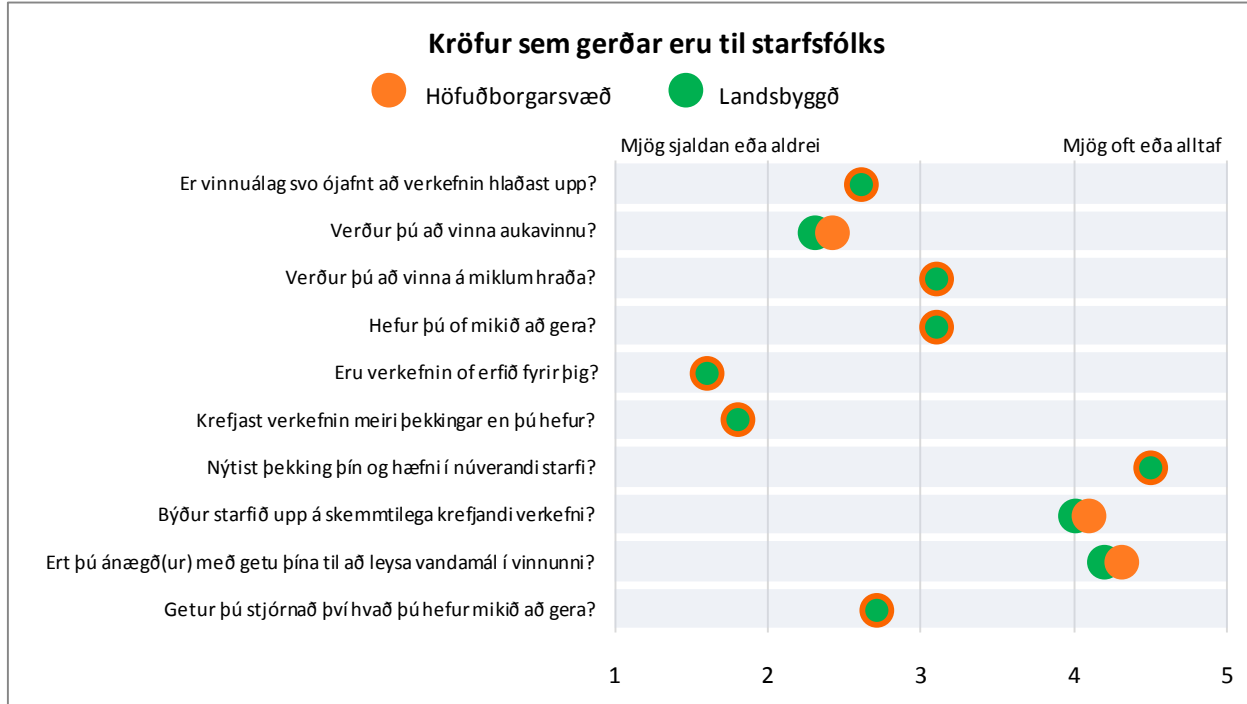

**Mynd 29. Kröfur sem gerðar eru til starfsfólks. Greint eftir höfuðborgarsvæði og landsbyggð**

**Tafla 28. Er vinnuálag svo ójafnt að verkefni hlaðist upp? Greint eftir kyni og aldri**

|                 | Er vinnuálag svo ójafnt að verkefni hlaðist upp? |                         |      |                |      |         |      |            |      |                     |     |          |
|-----------------|--|-------------------------|------|----------------|------|---------|------|------------|------|---------------------|-----|----------|
|                 | Fjöldi   | Mjög sjaldan eða aldrei |      | Frekar sjaldan |      | Stundum |      | Fremur oft |      | Mjög oft eða alltaf |     | Meðaltal |
|                 |  | Fjöldi                  | %    | Fjöldi         | %    | Fjöldi  | %    | Fjöldi     | %    | Fjöldi              | %   |          |
| Allir           | 102  | 14                      | 13,7 | 22             | 21,6 | 46      | 45,1 | 12         | 11,8 | 8                   | 7,8 | 2,8      |
| Karlar          | 17   | 4                       | 23,5 | 4              | 23,5 | 5       | 29,4 | -          | -    | -                   | -   | 2,7      |
| Konur           | 85   | 10                      | 11,8 | 18             | 21,2 | 41      | 48,2 | 10         | 11,8 | 6                   | 7,1 | 2,8      |
| 30 ára og yngri | 3  | -                       | -    | -              | -    | -       | -    | -          | -    | -                   | -   | 3,7      |
| 31-40 ára       | 14   | -                       | -    | 4              | 28,6 | -       | -    | -          | -    | -                   | -   | 2,9      |
| 41-50 ára       | 26   | 4                       | 15,4 | 5              | 19,2 | 14      | 53,8 | -          | -    | -                   | -   | 2,7      |
| 51-60 ára       | 40   | 6                       | 15,0 | 4              | 10,0 | 22      | 55,0 | 6          | 15,0 | -                   | -   | 2,9      |
| 61 árs og eldri | 15   | -                       | -    | 8              | 53,3 | 4       | 26,7 | -          | -    | -                   | -   | 2,3      |

**Tafla 29. Er vinnuálag svo ójafnt að verkefni hlaðist upp? Greint eftir búsetu**

|                  | Er vinnuálag svo ójafnt að verkefni hlaðist upp? |                         |      |                |      |         |      |            |      |                     |     |          |
|------------------|--|-------------------------|------|----------------|------|---------|------|------------|------|---------------------|-----|----------|
|                  | Fjöldi   | Mjög sjaldan eða aldrei |      | Frekar sjaldan |      | Stundum |      | Fremur oft |      | Mjög oft eða alltaf |     | Meðaltal |
|                  |  | Fjöldi                  | %    | Fjöldi         | %    | Fjöldi  | %    | Fjöldi     | %    | Fjöldi              | %   |          |
| Öll sveitarfélög | 4561   | 908                     | 19,9 | 1059           | 23,2 | 1681    | 36,9 | 654        | 14,3 | 259                 | 5,7 | 2,6      |
| Höfuðborgarsvæði | 2026   | 393                     | 19,4 | 481            | 23,7 | 760     | 37,5 | 286        | 14,1 | 106                 | 5,2 | 2,6      |
| Landsbyggð       | 2535   | 515                     | 20,3 | 578            | 22,8 | 921     | 36,3 | 368        | 14,5 | 153                 | 6,0 | 2,6      |

Tafla 30. Verður þú að vinna aukavinnu? Greint eftir kyni og aldri

| Verður þú að vinna aukavinnu? |        |                         |      |                |      |         |      |            |      |                     |      |          |
|-------------------------------|--------|-------------------------|------|----------------|------|---------|------|------------|------|---------------------|------|----------|
|                               | Fjöldi | Mjög sjaldan eða aldrei |      | Frekar sjaldan |      | Stundum |      | Fremur oft |      | Mjög oft eða alltaf |      | Meðaltal |
|                               |        | Fjöldi                  | %    | Fjöldi         | %    | Fjöldi  | %    | Fjöldi     | %    | Fjöldi              | %    |          |
| Allir                         | 103    | 24                      | 23,3 | 20             | 19,4 | 38      | 36,9 | 12         | 11,7 | 9                   | 8,7  | 2,6      |
| Karlar                        | 17     | -                       | -    | -              | -    | 7       | 41,2 | 4          | 23,5 | -                   | -    | 3,3      |
| Konur                         | 86     | 22                      | 25,6 | 19             | 22,1 | 31      | 36,0 | 8          | 9,3  | 6                   | 7,0  | 2,5      |
| 30 ára og yngri               | 3      | -                       | -    | -              | -    | -       | -    | -          | -    | -                   | -    | 3,7      |
| 31-40 ára                     | 14     | 5                       | 35,7 | -              | -    | 6       | 42,9 | -          | -    | -                   | -    | 2,4      |
| 41-50 ára                     | 27     | 7                       | 25,9 | 4              | 14,8 | 9       | 33,3 | 5          | 18,5 | -                   | -    | 2,7      |
| 51-60 ára                     | 40     | 9                       | 22,5 | 11             | 27,5 | 11      | 27,5 | -          | -    | 6                   | 15,0 | 2,7      |
| 61 árs og eldri               | 15     | -                       | -    | -              | -    | 10      | 66,7 | -          | -    | -                   | -    | 2,5      |

Kyn: Tau-c=-,20;α=,014

Tafla 31. Verður þú að vinna aukavinnu? Greint eftir búsetu

| Verður þú að vinna aukavinnu? |        |                         |      |                |      |         |      |            |      |                     |     |          |
|-------------------------------|--------|-------------------------|------|----------------|------|---------|------|------------|------|---------------------|-----|----------|
|                               | Fjöldi | Mjög sjaldan eða aldrei |      | Frekar sjaldan |      | Stundum |      | Fremur oft |      | Mjög oft eða alltaf |     | Meðaltal |
|                               |        | Fjöldi                  | %    | Fjöldi         | %    | Fjöldi  | %    | Fjöldi     | %    | Fjöldi              | %   |          |
| Öll sveitarfélög              | 4495   | 1587                    | 35,3 | 834            | 18,6 | 1284    | 28,6 | 489        | 10,9 | 301                 | 6,7 | 2,4      |
| Höfuðborgarsvæði              | 1993   | 669                     | 33,6 | 384            | 19,3 | 577     | 29,0 | 226        | 11,3 | 137                 | 6,9 | 2,4      |
| Landsbyggð                    | 2502   | 918                     | 36,7 | 450            | 18,0 | 707     | 28,3 | 263        | 10,5 | 164                 | 6,6 | 2,3      |

Tafla 32. Verður þú að vinna á miklum hraða? Greint eftir kyni og aldri

| Verður þú að vinna á miklum hraða? |        |                         |     |                |      |         |      |            |      |                     |      |          |
|------------------------------------|--------|-------------------------|-----|----------------|------|---------|------|------------|------|---------------------|------|----------|
|                                    | Fjöldi | Mjög sjaldan eða aldrei |     | Frekar sjaldan |      | Stundum |      | Fremur oft |      | Mjög oft eða alltaf |      | Meðaltal |
|                                    |        | Fjöldi                  | %   | Fjöldi         | %    | Fjöldi  | %    | Fjöldi     | %    | Fjöldi              | %    |          |
| Allir                              | 102    | 6                       | 5,9 | 14             | 13,7 | 46      | 45,1 | 25         | 24,5 | 11                  | 10,8 | 3,2      |
| Karlar                             | 17     | -                       | -   | -              | -    | 7       | 41,2 | 6          | 35,3 | -                   | -    | 3,5      |
| Konur                              | 85     | 6                       | 7,1 | 12             | 14,1 | 39      | 45,9 | 19         | 22,4 | 9                   | 10,6 | 3,2      |
| 30 ára og yngri                    | 3      | -                       | -   | -              | -    | -       | -    | -          | -    | -                   | -    | 3,0      |
| 31-40 ára                          | 14     | -                       | -   | -              | -    | 8       | 57,1 | 4          | 28,6 | -                   | -    | 3,6      |
| 41-50 ára                          | 27     | -                       | -   | 4              | 14,8 | 12      | 44,4 | 8          | 29,6 | -                   | -    | 3,1      |
| 51-60 ára                          | 39     | -                       | -   | 6              | 15,4 | 17      | 43,6 | 9          | 23,1 | 6                   | 15,4 | 3,3      |
| 61 árs og eldri                    | 15     | -                       | -   | -              | -    | 7       | 46,7 | -          | -    | -                   | -    | 2,7      |



Tafla 33. Verður þú að vinna á miklum hraða? Greint eftir búsetu

## Verður þú að vinna á miklum hraða?

|                  | Fjöldi | Mjög sjaldan eða aldrei |     | Frekar sjaldan |      | Stundum |      | Fremur oft |      | Mjög oft eða alltaf |     | Meðaltal |
|------------------|--------|-------------------------|-----|----------------|------|---------|------|------------|------|---------------------|-----|----------|
|                  |        | Fjöldi                  | %   | Fjöldi         | %    | Fjöldi  | %    | Fjöldi     | %    | Fjöldi              | %   |          |
| Öll sveitarfélög | 4509   | 433                     | 9,6 | 564            | 12,5 | 2057    | 45,6 | 1047       | 23,2 | 408                 | 9,0 | 3,1      |
| Höfuðborgarsvæði | 1995   | 197                     | 9,9 | 222            | 11,1 | 875     | 43,9 | 515        | 25,8 | 186                 | 9,3 | 3,1      |
| Landsbyggð       | 2514   | 236                     | 9,4 | 342            | 13,6 | 1182    | 47,0 | 532        | 21,2 | 222                 | 8,8 | 3,1      |

Landssvæði: Tau-c=-,05;α=,004

Tafla 34. Hefur þú of mikið að gera? Greint eftir kyni og aldri

## Hefur þú of mikið að gera?

|                 | Fjöldi | Mjög sjaldan eða aldrei |      | Frekar sjaldan |      | Stundum |      | Fremur oft |      | Mjög oft eða alltaf |      | Meðaltal |
|-----------------|--------|-------------------------|------|----------------|------|---------|------|------------|------|---------------------|------|----------|
|                 |        | Fjöldi                  | %    | Fjöldi         | %    | Fjöldi  | %    | Fjöldi     | %    | Fjöldi              | %    |          |
| Allir           | 101    | 7                       | 6,9  | 12             | 11,9 | 48      | 47,5 | 23         | 22,8 | 11                  | 10,9 | 3,2      |
| Karlar          | 16     | -                       | -    | 4              | 25,0 | 6       | 37,5 | -          | -    | -                   | -    | 3,4      |
| Konur           | 85     | 7                       | 8,2  | 8              | 9,4  | 42      | 49,4 | 21         | 24,7 | 7                   | 8,2  | 3,2      |
| 30 ára og yngri | 3      | -                       | -    | -              | -    | -       | -    | -          | -    | -                   | -    | 3,7      |
| 31-40 ára       | 13     | -                       | -    | -              | -    | 7       | 53,8 | -          | -    | -                   | -    | 3,5      |
| 41-50 ára       | 27     | -                       | -    | -              | -    | 13      | 48,1 | 6          | 22,2 | -                   | -    | 3,2      |
| 51-60 ára       | 40     | 4                       | 10,0 | 4              | 10,0 | 16      | 40,0 | 11         | 27,5 | 5                   | 12,5 | 3,2      |
| 61 árs og eldri | 14     | -                       | -    | 4              | 28,6 | 8       | 57,1 | -          | -    | -                   | -    | 2,6      |

Tafla 35. Hefur þú of mikið að gera? Greint eftir búsetu

## Hefur þú of mikið að gera?

|                  | Fjöldi | Mjög sjaldan eða aldrei |     | Frekar sjaldan |      | Stundum |      | Fremur oft |      | Mjög oft eða alltaf |      | Meðaltal |
|------------------|--------|-------------------------|-----|----------------|------|---------|------|------------|------|---------------------|------|----------|
|                  |        | Fjöldi                  | %   | Fjöldi         | %    | Fjöldi  | %    | Fjöldi     | %    | Fjöldi              | %    |          |
| Öll sveitarfélög | 4527   | 370                     | 8,2 | 698            | 15,4 | 1988    | 43,9 | 1001       | 22,1 | 470                 | 22,1 | 3,1      |
| Höfuðborgarsvæði | 2007   | 162                     | 8,1 | 287            | 14,3 | 895     | 44,6 | 436        | 21,7 | 227                 | 11,3 | 3,1      |
| Landsbyggð       | 2520   | 208                     | 8,3 | 411            | 16,3 | 1093    | 43,4 | 565        | 22,4 | 243                 | 9,6  | 3,1      |

Tafla 36. Eru verkefni of erfið fyrir þig? Greint eftir kyni og aldri

| Eru verkefni of erfið fyrir þig? |        |                         |      |                |      |         |     |            |   |                     |   |          |
|----------------------------------|--------|-------------------------|------|----------------|------|---------|-----|------------|---|---------------------|---|----------|
|                                  | Fjöldi | Mjög sjaldan eða aldrei |      | Frekar sjaldan |      | Stundum |     | Fremur oft |   | Mjög oft eða alltaf |   | Meðaltal |
|                                  |        | Fjöldi                  | %    | Fjöldi         | %    | Fjöldi  | %   | Fjöldi     | % | Fjöldi              | % |          |
| Allir                            | 103    | 59                      | 57,3 | 40             | 38,8 | 4       | 3,9 | -          | - | -                   | - | 1,5      |
| Karlar                           | 17     | 11                      | 64,7 | 5              | 29,4 | -       | -   | -          | - | -                   | - | 1,4      |
| Konur                            | 86     | 48                      | 55,8 | 35             | 40,7 | -       | -   | -          | - | -                   | - | 1,5      |
| 30 ára og yngri                  | 3      | -                       | -    | -              | -    | -       | -   | -          | - | -                   | - | 2,0      |
| 31-40 ára                        | 14     | 5                       | 35,7 | 7              | 50,0 | -       | -   | -          | - | -                   | - | 1,8      |
| 41-50 ára                        | 27     | 17                      | 63,0 | 10             | 37,0 | -       | -   | -          | - | -                   | - | 1,4      |
| 51-60 ára                        | 40     | 23                      | 57,5 | 16             | 40,0 | -       | -   | -          | - | -                   | - | 1,5      |
| 61 árs og eldri                  | 15     | 9                       | 60,0 | 6              | 40,0 | -       | -   | -          | - | -                   | - | 1,4      |

Tafla 37. Eru verkefni of erfið fyrir þig? Greint eftir búsetu

| Eru verkefni of erfið fyrir þig? |        |                         |      |                |      |         |      |            |     |                     |     |          |
|----------------------------------|--------|-------------------------|------|----------------|------|---------|------|------------|-----|---------------------|-----|----------|
|                                  | Fjöldi | Mjög sjaldan eða aldrei |      | Frekar sjaldan |      | Stundum |      | Fremur oft |     | Mjög oft eða alltaf |     | Meðaltal |
|                                  |        | Fjöldi                  | %    | Fjöldi         | %    | Fjöldi  | %    | Fjöldi     | %   | Fjöldi              | %   |          |
| Öll sveitarfélög                 | 4565   | 2290                    | 50,2 | 1714           | 37,5 | 491     | 10,8 | 61         | 1,3 | 9                   | 0,2 | 1,6      |
| Höfuðborgarsvæði                 | 2030   | 1032                    | 50,8 | 757            | 37,3 | 209     | 10,3 | 28         | 1,4 | 4                   | 0,2 | 1,6      |
| Landsbyggð                       | 2535   | 1258                    | 49,6 | 957            | 37,8 | 282     | 11,1 | 33         | 1,3 | 5                   | 0,2 | 1,6      |

Tafla 38. Krefjast verkefni meiri þekkingar en þú hefur? Greint eftir kyni og aldri

| Krefjast verkefni meiri þekkingar en þú hefur? |        |                         |      |                |      |         |      |            |   |                     |   |          |
|--|--------|-------------------------|------|----------------|------|---------|------|------------|---|---------------------|---|----------|
|  | Fjöldi | Mjög sjaldan eða aldrei |      | Frekar sjaldan |      | Stundum |      | Fremur oft |   | Mjög oft eða alltaf |   | Meðaltal |
|  |        | Fjöldi                  | %    | Fjöldi         | %    | Fjöldi  | %    | Fjöldi     | % | Fjöldi              | % |          |
| Allir  | 101    | 53                      | 52,5 | 33             | 32,7 | 15      | 14,9 | -          | - | -                   | - | 1,6      |
| Karlar   | 17     | 9                       | 52,9 | 5              | 29,4 | -       | -    | -          | - | -                   | - | 1,7      |
| Konur  | 84     | 44                      | 52,4 | 28             | 33,3 | 12      | 14,3 | -          | - | -                   | - | 1,6      |
| 30 ára og yngri                                | 3      | -                       | -    | -              | -    | -       | -    | -          | - | -                   | - | 2,7      |
| 31-40 ára                                      | 14     | 5                       | 35,7 | 6              | 42,9 | -       | -    | -          | - | -                   | - | 1,9      |
| 41-50 ára                                      | 27     | 17                      | 63,0 | 8              | 29,6 | -       | -    | -          | - | -                   | - | 1,4      |
| 51-60 ára                                      | 38     | 20                      | 52,6 | 12             | 31,6 | 6       | 15,8 | -          | - | -                   | - | 1,6      |
| 61 árs og eldri                                | 15     | 8                       | 53,3 | 5              | 33,3 | -       | -    | -          | - | -                   | - | 1,6      |

Tafla 39. Krefjast verkefnin meiri þekkingar en þú hefur? Greint eftir búsetu

## Krefjast verkefnin meiri þekkingar en þú hefur?

|                  | Fjöldi | Mjög sjaldan eða aldrei |      | Frekar sjaldan |      | Stundum |      | Fremur oft |     | Mjög oft eða alltaf |     | Meðaltal |
|------------------|--------|-------------------------|------|----------------|------|---------|------|------------|-----|---------------------|-----|----------|
|                  |        | Fjöldi                  | %    | Fjöldi         | %    | Fjöldi  | %    | Fjöldi     | %   | Fjöldi              | %   |          |
| Öll sveitarfélög | 4555   | 2036                    | 44,7 | 1551           | 34,1 | 851     | 18,7 | 74         | 1,6 | 43                  | 0,9 | 1,8      |
| Höfuðborgarsvæði | 2020   | 957                     | 47,4 | 660            | 32,7 | 344     | 17,0 | 33         | 1,6 | 26                  | 1,3 | 1,8      |
| Landsbyggð       | 2535   | 1079                    | 42,6 | 891            | 35,1 | 507     | 20,0 | 41         | 1,6 | 17                  | 0,7 | 1,8      |

Landssvæði: Tau-c=,05;α=,002

Tafla 40. Nýtist þekking þín og hæfni í núverandi starfi? Greint eftir kyni og aldri

## Nýtist þekking þín og hæfni í núverandi starfi?

|                 | Fjöldi | Mjög sjaldan eða aldrei |   | Frekar sjaldan |   | Stundum |   | Fremur oft |      | Mjög oft eða alltaf |      | Meðaltal |
|-----------------|--------|-------------------------|---|----------------|---|---------|---|------------|------|---------------------|------|----------|
|                 |        | Fjöldi                  | % | Fjöldi         | % | Fjöldi  | % | Fjöldi     | %    | Fjöldi              | %    |          |
| Allir           | 103    | -                       | - | -              | - | -       | - | 32         | 31,1 | 67                  | 65,0 | 4,6      |
| Karlar          | 17     | -                       | - | -              | - | -       | - | -          | -    | 9                   | 52,9 | 4,5      |
| Konur           | 86     | -                       | - | -              | - | -       | - | 24         | 27,9 | 58                  | 67,4 | 4,6      |
| 30 ára og yngri | 3      | -                       | - | -              | - | -       | - | -          | -    | -                   | -    | 4,3      |
| 31-40 ára       | 14     | -                       | - | -              | - | -       | - | -          | -    | 9                   | 64,3 | 4,6      |
| 41-50 ára       | 27     | -                       | - | -              | - | -       | - | 10         | 37,0 | 17                  | 63,0 | 4,6      |
| 51-60 ára       | 40     | -                       | - | -              | - | -       | - | 10         | 25,0 | 28                  | 70,0 | 4,6      |
| 61 árs og eldri | 15     | -                       | - | -              | - | -       | - | 6          | 40,0 | 8                   | 53,3 | 4,3      |

Tafla 41. Nýtist þekking þín og hæfni í núverandi starfi? Greint eftir búsetu

## Nýtist þekking þín og hæfni í núverandi starfi?

|                  | Fjöldi | Mjög sjaldan eða aldrei |     | Frekar sjaldan |     | Stundum |     | Fremur oft |      | Mjög oft eða alltaf |      | Meðaltal |
|------------------|--------|-------------------------|-----|----------------|-----|---------|-----|------------|------|---------------------|------|----------|
|                  |        | Fjöldi                  | %   | Fjöldi         | %   | Fjöldi  | %   | Fjöldi     | %    | Fjöldi              | %    |          |
| Öll sveitarfélög | 4554   | 75                      | 1,6 | 51             | 1,1 | 207     | 4,5 | 1341       | 29,4 | 2880                | 63,2 | 4,5      |
| Höfuðborgarsvæði | 202    | 40                      | 2,0 | 24             | 1,2 | 85      | 4,2 | 556        | 27,5 | 1315                | 65,1 | 4,5      |
| Landsbyggð       | 2534   | 35                      | 1,4 | 27             | 1,1 | 122     | 4,8 | 785        | 31,0 | 1565                | 61,8 | 4,5      |

Landssvæði: Tau-c=,01;α=,040

Tafla 42. Býður starfið upp á skemmtilega krefjandi verkefni? Greint eftir kyni og aldri

| Býður starfið upp á skemmtilega krefjandi verkefni? |        |                         |   |                |     |         |      |            |      |                     |      |          |
|---|--------|-------------------------|---|----------------|-----|---------|------|------------|------|---------------------|------|----------|
|   | Fjöldi | Mjög sjaldan eða aldrei |   | Frekar sjaldan |     | Stundum |      | Fremur oft |      | Mjög oft eða alltaf |      | Meðaltal |
|   |        | Fjöldi                  | % | Fjöldi         | %   | Fjöldi  | %    | Fjöldi     | %    | Fjöldi              | %    |          |
| Allir   | 101    | -                       | - | 6              | 5,9 | 21      | 20,8 | 30         | 29,7 | 43                  | 42,6 | 4,1      |
| Karlar  | 17     | -                       | - | -              | -   | 7       | 41,2 | 5          | 29,4 | 4                   | 23,5 | 3,7      |
| Konur   | 84     | -                       | - | 5              | 6,0 | 14      | 16,7 | 25         | 29,8 | 39                  | 46,4 | 4,1      |
| 30 ára og yngri                                     | 3      | -                       | - | -              | -   | -       | -    | -          | -    | -                   | -    | 4,0      |
| 31-40 ára   | 14     | -                       | - | -              | -   | -       | -    | 4          | 28,6 | 6                   | 42,9 | 4,1      |
| 41-50 ára   | 25     | -                       | - | -              | -   | 5       | 20,0 | 9          | 36,0 | 10                  | 40,0 | 4,1      |
| 51-60 ára   | 40     | -                       | - | -              | -   | 7       | 17,5 | 12         | 30,0 | 18                  | 45,0 | 4,1      |
| 61 árs og eldri                                     | 15     | -                       | - | -              | -   | 4       | 26,7 | 4          | 26,7 | 5                   | 33,3 | 3,7      |

Tafla 43. Býður starfið upp á skemmtilega krefjandi verkefni? Greint eftir búsetu

| Býður starfið upp á skemmtilega krefjandi verkefni? |        |                         |     |                |     |         |      |            |      |                     |      |          |
|---|--------|-------------------------|-----|----------------|-----|---------|------|------------|------|---------------------|------|----------|
|   | Fjöldi | Mjög sjaldan eða aldrei |     | Frekar sjaldan |     | Stundum |      | Fremur oft |      | Mjög oft eða alltaf |      | Meðaltal |
|   |        | Fjöldi                  | %   | Fjöldi         | %   | Fjöldi  | %    | Fjöldi     | %    | Fjöldi              | %    |          |
| Öll sveitarfélög                                    | 4549   | 81                      | 1,8 | 166            | 3,6 | 900     | 19,8 | 1724       | 37,9 | 1678                | 36,9 | 4,0      |
| Höfuðborgarsvæði                                    | 2022   | 33                      | 1,6 | 73             | 3,6 | 374     | 18,5 | 769        | 38,0 | 773                 | 38,2 | 4,1      |
| Landsbyggð  | 2527   | 48                      | 1,9 | 93             | 3,7 | 526     | 20,8 | 955        | 37,8 | 905                 | 35,8 | 4,0      |

Landssvæði: Tau-c=-,03;α=,034

Tafla 44. Ert þú ánægð(ur) með getu þína til að leysa vandamál í vinnunni? Greint eftir kyni og aldri

| Ert þú ánægð(ur) með getu þína til að leysa vandamál í vinnunni? |        |                         |   |                |   |         |      |            |      |                     |      |          |
|--|--------|-------------------------|---|----------------|---|---------|------|------------|------|---------------------|------|----------|
|  | Fjöldi | Mjög sjaldan eða aldrei |   | Frekar sjaldan |   | Stundum |      | Fremur oft |      | Mjög oft eða alltaf |      | Meðaltal |
|  |        | Fjöldi                  | % | Fjöldi         | % | Fjöldi  | %    | Fjöldi     | %    | Fjöldi              | %    |          |
| Allir  | 102    | -                       | - | -              | - | 10      | 9,8  | 44         | 43,1 | 45                  | 44,1 | 4,3      |
| Karlar   | 17     | -                       | - | -              | - | -       | -    | 6          | 35,3 | 8                   | 47,1 | 4,3      |
| Konur  | 85     | -                       | - | -              | - | 7       | 8,2  | 38         | 44,7 | 37                  | 43,5 | 4,3      |
| 30 ára og yngri  | 3      | -                       | - | -              | - | -       | -    | -          | -    | -                   | -    | 4,0      |
| 31-40 ára  | 14     | -                       | - | -              | - | -       | -    | 6          | 42,9 | 6                   | 42,9 | 4,2      |
| 41-50 ára  | 26     | -                       | - | -              | - | -       | -    | 10         | 38,5 | 13                  | 50,0 | 4,4      |
| 51-60 ára  | 40     | -                       | - | -              | - | 6       | 15,0 | 17         | 42,5 | 16                  | 40,0 | 4,2      |
| 61 árs og eldri  | 15     | -                       | - | -              | - | -       | -    | 7          | 46,7 | 7                   | 46,7 | 4,3      |

Tafla 45. Ert þú ánægð(ur) með getu þína til að leysa vandamál í vinnunni? Greint eftir búsetu

## Ert þú ánægð(ur) með getu þína til að leysa vandamál í vinnunni?

|                  | Fjöldi | Mjög sjaldan eða aldrei |     | Frekar sjaldan |     | Stundum |      | Fremur oft |      | Mjög oft eða alltaf |      | Meðaltal |
|------------------|--------|-------------------------|-----|----------------|-----|---------|------|------------|------|---------------------|------|----------|
|                  |        | Fjöldi                  | %   | Fjöldi         | %   | Fjöldi  | %    | Fjöldi     | %    | Fjöldi              | %    |          |
| Öll sveitarfélög | 4587   | 28                      | 0,6 | 32             | 0,7 | 447     | 9,7  | 2434       | 53,1 | 1646                | 35,9 | 4,2      |
| Höfuðborgarsvæði | 2039   | 15                      | 0,7 | 16             | 0,8 | 172     | 8,4  | 1022       | 50,1 | 814                 | 39,9 | 4,3      |
| Landsbyggð       | 2548   | 13                      | 0,5 | 16             | 0,6 | 275     | 10,8 | 1412       | 55,4 | 832                 | 32,7 | 4,2      |

Landssvæði: Tau-c=-,08;α=,000

Tafla 46. Getur þú stjórnað því hvað þú hefur mikið að gera? Greint eftir kyni og aldri

## Getur þú stjórnað því hvað þú hefur mikið að gera?

|                 | Fjöldi | Mjög sjaldan eða aldrei |      | Fremur sjaldan |      | Stundum |      | Fremur oft |      | Mjög oft eða alltaf |     | Meðaltal |
|-----------------|--------|-------------------------|------|----------------|------|---------|------|------------|------|---------------------|-----|----------|
|                 |        | Fjöldi                  | %    | Fjöldi         | %    | Fjöldi  | %    | Fjöldi     | %    | Fjöldi              | %   |          |
| Allir           | 99     | 14                      | 14,1 | 28             | 28,3 | 32      | 32,3 | 18         | 18,2 | 7                   | 7,1 | 2,8      |
| Karlar          | 16     | -                       | -    | 8              | 50,0 | 4       | 25,0 | -          | -    | -                   | -   | 2,6      |
| Konur           | 83     | 13                      | 15,7 | 20             | 24,1 | 28      | 33,7 | 16         | 19,3 | 6                   | 7,2 | 2,8      |
| 30 ára og yngri | 3      | -                       | -    | -              | -    | -       | -    | -          | -    | -                   | -   | 2,7      |
| 31-40 ára       | 13     | -                       | -    | 6              | 46,2 | 4       | 30,8 | -          | -    | -                   | -   | 2,6      |
| 41-50 ára       | 26     | 4                       | 15,4 | 4              | 15,4 | 11      | 42,3 | 4          | 15,4 | -                   | -   | 2,9      |
| 51-60 ára       | 38     | 5                       | 13,2 | 14             | 36,8 | 9       | 23,7 | 8          | 21,1 | -                   | -   | 2,7      |
| 61 árs og eldri | 15     | -                       | -    | -              | -    | 7       | 46,7 | 4          | 26,7 | -                   | -   | 2,9      |

Tafla 47. Getur þú stjórnað því hvað þú hefur mikið að gera? Greint eftir búsetu

## Getur þú stjórnað því hvað þú hefur mikið að gera?

|                  | Fjöldi | Mjög sjaldan eða aldrei |      | Fremur sjaldan |      | Stundum |      | Fremur oft |      | Mjög oft eða alltaf |     | Meðaltal |
|------------------|--------|-------------------------|------|----------------|------|---------|------|------------|------|---------------------|-----|----------|
|                  |        | Fjöldi                  | %    | Fjöldi         | %    | Fjöldi  | %    | Fjöldi     | %    | Fjöldi              | %   |          |
| Öll sveitarfélög | 4502   | 715                     | 15,9 | 1059           | 23,5 | 1652    | 36,7 | 872        | 19,4 | 204                 | 4,5 | 2,7      |
| Höfuðborgarsvæði | 2000   | 329                     | 16,5 | 465            | 23,3 | 728     | 36,4 | 383        | 19,2 | 95                  | 4,8 | 2,7      |
| Landsbyggð       | 2502   | 386                     | 15,4 | 594            | 23,7 | 924     | 36,9 | 489        | 19,5 | 109                 | 4,4 | 2,7      |

### HLUTVERK OG VÆNTINGAR

Fimm spurningar koma inn á hlutverk og væntingar sem gerðar eru til starfsfólksins varðandi störf þess. Þetta eru spurningarnar: (1) „Eru markmiðin í starfi þínu skýr?“, (2) „Veist þú nákvæmlega til hvers er ætlast af þér í vinnunni?“, (3) „Verður þú að gera eitthvað sem þér finnst að ætti að gera öðruvísi?“, (4) „Færð þú verkefni til að leysa án þess að hafa nauðsynleg bjargráð til þess?“, (5) „Gera tveir eða fleiri ósamræmanlegar kröfur til þín?“

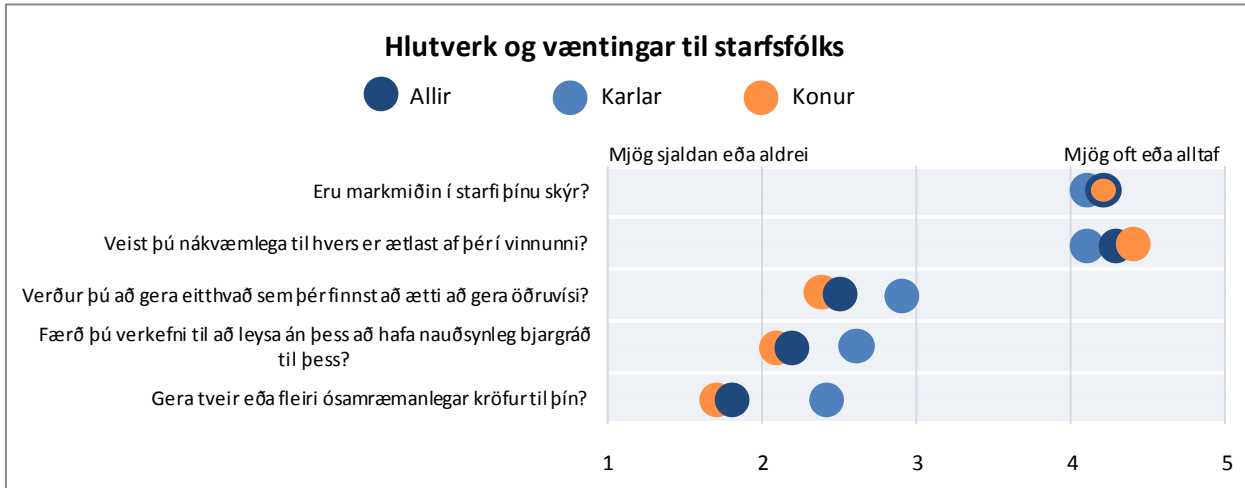

Mynd 30. Hlutverk og væntingar til starfsfólks. Greint eftir kyni

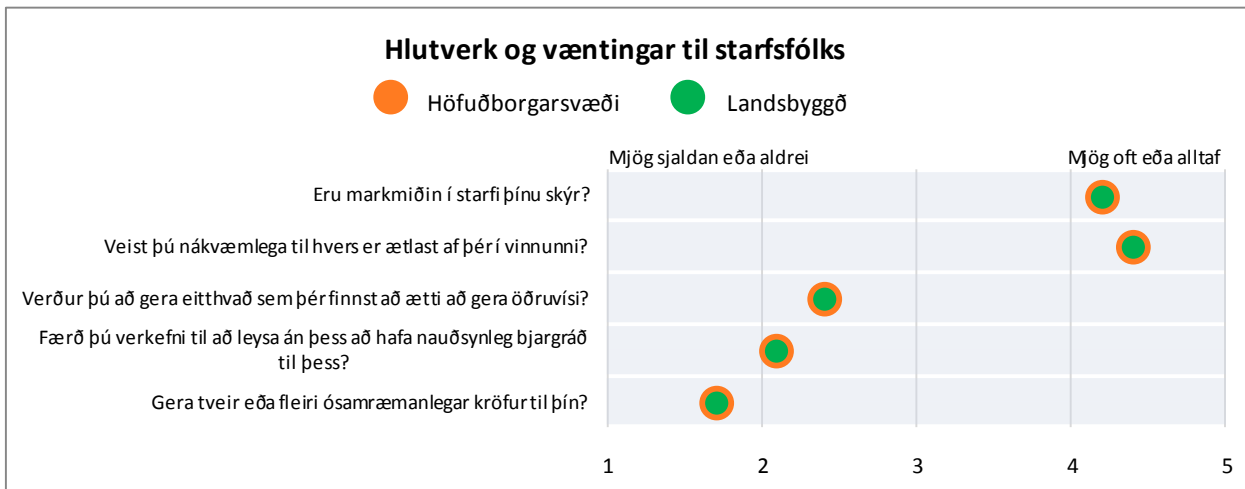

Mynd 31. Hlutverk og væntingar starfsfólks. Greint eftir höfuðborgarsvæði og landsbyggð

Tafla 48. Eru markmiðin í starfi þínu skýr? Greint eftir kyni og aldri

| Eru markmiðin í starfi þínu skýr? |        |                         |   |                |   |         |      |            |      |                     |      |          |
|-----------------------------------|--------|-------------------------|---|----------------|---|---------|------|------------|------|---------------------|------|----------|
|                                   | Fjöldi | Mjög sjaldan eða aldrei |   | Frekar sjaldan |   | Stundum |      | Fremur oft |      | Mjög oft eða alltaf |      | Meðaltal |
|                                   |        | Fjöldi                  | % | Fjöldi         | % | Fjöldi  | %    | Fjöldi     | %    | Fjöldi              | %    |          |
| Allir                             | 101    | -                       | - | -              | - | 13      | 12,9 | 43         | 42,6 | 42                  | 41,6 | 4,2      |
| Karlar                            | 17     | -                       | - | -              | - | -       | -    | 8          | 47,1 | 6                   | 35,3 | 4,1      |
| Konur                             | 84     | -                       | - | -              | - | 11      | 13,1 | 35         | 41,7 | 36                  | 42,9 | 4,2      |
| 30 ára og yngri                   | 3      | -                       | - | -              | - | -       | -    | -          | -    | -                   | -    | 4,0      |
| 31-40 ára                         | 13     | -                       | - | -              | - | -       | -    | 6          | 46,2 | 4                   | 30,8 | 4,1      |
| 41-50 ára                         | 26     | -                       | - | -              | - | -       | -    | 12         | 46,2 | 10                  | 38,5 | 4,2      |
| 51-60 ára                         | 40     | -                       | - | -              | - | 5       | 12,5 | 14         | 35,0 | 20                  | 50,0 | 4,3      |
| 61 árs og eldri                   | 15     | -                       | - | -              | - | -       | -    | 7          | 46,7 | 6                   | 40,0 | 4,1      |

Tafla 49. Eru markmiðin í starfi þínu skýr? Greint eftir búsetu

| Eru markmiðin í starfi þínu skýr? |        |                         |     |                |     |         |      |            |      |                     |      |          |
|-----------------------------------|--------|-------------------------|-----|----------------|-----|---------|------|------------|------|---------------------|------|----------|
|                                   | Fjöldi | Mjög sjaldan eða aldrei |     | Frekar sjaldan |     | Stundum |      | Fremur oft |      | Mjög oft eða alltaf |      | Meðaltal |
|                                   |        | Fjöldi                  | %   | Fjöldi         | %   | Fjöldi  | %    | Fjöldi     | %    | Fjöldi              | %    |          |
| Öll sveitarfélög                  | 4506   | 28                      | 0,6 | 105            | 2,3 | 459     | 10,2 | 2072       | 46,0 | 1842                | 40,9 | 4,2      |
| Höfuðborgarsvæði                  | 2002   | 9                       | 0,4 | 56             | 2,8 | 207     | 10,3 | 909        | 45,4 | 821                 | 41,0 | 4,2      |
| Landsbyggð                        | 2504   | 19                      | 0,8 | 49             | 2,0 | 252     | 10,1 | 1163       | 46,4 | 1021                | 40,8 | 4,2      |

Tafla 50. Veist þú nákvæmlega til hvers er ætlast af þér í vinnunni? Greint eftir kyni og aldri

| Veist þú nákvæmlega til hvers er ætlast af þér í vinnunni? |        |                         |   |                |   |         |      |            |      |                     |      |          |
|--|--------|-------------------------|---|----------------|---|---------|------|------------|------|---------------------|------|----------|
|  | Fjöldi | Mjög sjaldan eða aldrei |   | Frekar sjaldan |   | Stundum |      | Fremur oft |      | Mjög oft eða alltaf |      | Meðaltal |
|  |        | Fjöldi                  | % | Fjöldi         | % | Fjöldi  | %    | Fjöldi     | %    | Fjöldi              | %    |          |
| Allir  | 100    | -                       | - | -              | - | 14      | 14,0 | 33         | 33,0 | 51                  | 51,0 | 4,3      |
| Karlar   | 17     | -                       | - | -              | - | 4       | 23,5 | 4          | 23,5 | 8                   | 47,1 | 4,1      |
| Konur  | 83     | -                       | - | -              | - | 10      | 12,0 | 29         | 34,9 | 43                  | 51,8 | 4,4      |
| 30 ára og yngri  | 3      | -                       | - | -              | - | -       | -    | -          | -    | -                   | -    | 4,7      |
| 31-40 ára  | 13     | -                       | - | -              | - | -       | -    | 5          | 38,5 | 6                   | 46,2 | 4,3      |
| 41-50 ára  | 26     | -                       | - | -              | - | 5       | 19,2 | 8          | 30,8 | 12                  | 46,2 | 4,2      |
| 51-60 ára  | 39     | -                       | - | -              | - | 6       | 15,4 | 10         | 25,6 | 22                  | 56,4 | 4,4      |
| 61 árs og eldri  | 15     | -                       | - | -              | - | -       | -    | 6          | 40,0 | 8                   | 53,3 | 4,5      |

Tafla 51. Veist þú nákvæmlega til hvers er ætlast af þér í vinnunni? Greint eftir búsetu

| Veist þú nákvæmlega til hvers er ætlast af þér í vinnunni? |        |                         |     |                |     |         |     |            |      |                     |      |          |
|--|--------|-------------------------|-----|----------------|-----|---------|-----|------------|------|---------------------|------|----------|
|  | Fjöldi | Mjög sjaldan eða aldrei |     | Frekar sjaldan |     | Stundum |     | Fremur oft |      | Mjög oft eða alltaf |      | Meðaltal |
|  |        | Fjöldi                  | %   | Fjöldi         | %   | Fjöldi  | %   | Fjöldi     | %    | Fjöldi              | %    |          |
| Öll sveitarfélög   | 4457   | 18                      | 0,4 | 72             | 1,6 | 332     | 7,4 | 1698       | 38,1 | 2337                | 52,4 | 4,4      |
| Höfuðborgarsvæði   | 1978   | 6                       | 0,3 | 31             | 1,6 | 144     | 7,3 | 738        | 37,3 | 1059                | 53,5 | 4,4      |
| Landsbyggð   | 2479   | 12                      | 0,5 | 41             | 1,7 | 188     | 7,6 | 960        | 38,7 | 1278                | 51,6 | 4,4      |

Tafla 52. Verður þú að gera eitthvað sem þér finnst að ætti að gera öðruvísi? Greint eftir kyni og aldri

| Verður þú að gera eitthvað sem þér finnst að ætti að gera öðruvísi? |        |                         |      |                |      |         |      |            |     |                     |   |          |
|---|--------|-------------------------|------|----------------|------|---------|------|------------|-----|---------------------|---|----------|
|   | Fjöldi | Mjög sjaldan eða aldrei |      | Frekar sjaldan |      | Stundum |      | Fremur oft |     | Mjög oft eða alltaf |   | Meðaltal |
|   |        | Fjöldi                  | %    | Fjöldi         | %    | Fjöldi  | %    | Fjöldi     | %   | Fjöldi              | % |          |
| Allir   | 101    | 18                      | 17,8 | 26             | 25,7 | 52      | 51,5 | 4          | 4,0 | -                   | - | 2,5      |
| Karlar  | 17     | -                       | -    | 4              | 23,5 | 12      | 70,6 | -          | -   | -                   | - | 2,9      |
| Konur   | 84     | 18                      | 21,4 | 22             | 26,2 | 40      | 47,6 | 4          | 4,8 | -                   | - | 2,4      |
| 30 ára og yngri   | 3      | -                       | -    | -              | -    | -       | -    | -          | -   | -                   | - | 3,3      |
| 31-40 ára   | 13     | -                       | -    | -              | -    | 10      | 76,9 | -          | -   | -                   | - | 2,6      |
| 41-50 ára   | 26     | 5                       | 19,2 | 7              | 26,9 | 12      | 46,2 | -          | -   | -                   | - | 2,5      |
| 51-60 ára   | 40     | 6                       | 15,0 | 13             | 32,5 | 19      | 47,5 | -          | -   | -                   | - | 2,4      |
| 61 árs og eldri   | 15     | -                       | -    | 4              | 26,7 | 8       | 53,3 | -          | -   | -                   | - | 2,3      |

Kyn: Tau-c=-,16;α=,015

Tafla 53. Verður þú að gera eitthvað sem þér finnst að ætti að gera öðruvísi? Greint eftir búsetu

| Verður þú að gera eitthvað sem þér finnst að ætti að gera öðruvísi? |        |                         |      |                |      |         |      |            |     |                     |     |          |
|---|--------|-------------------------|------|----------------|------|---------|------|------------|-----|---------------------|-----|----------|
|   | Fjöldi | Mjög sjaldan eða aldrei |      | Frekar sjaldan |      | Stundum |      | Fremur oft |     | Mjög oft eða alltaf |     | Meðaltal |
|   |        | Fjöldi                  | %    | Fjöldi         | %    | Fjöldi  | %    | Fjöldi     | %   | Fjöldi              | %   |          |
| Öll sveitarfélög  | 4471   | 884                     | 19,8 | 1312           | 29,3 | 1890    | 42,3 | 307        | 6,9 | 78                  | 1,7 | 2,4      |
| Höfuðborgarsvæði  | 1989   | 405                     | 20,4 | 579            | 29,1 | 823     | 41,4 | 151        | 7,6 | 31                  | 1,6 | 2,4      |
| Landsbyggð  | 2482   | 479                     | 19,3 | 733            | 29,5 | 1067    | 43,0 | 156        | 6,3 | 47                  | 1,9 | 2,4      |



Tafla 54. Færð þú verkefni til að leysa án þess að hafa nauðsynleg bjargráð til þess? Greint eftir kyni og aldri

## Færð þú verkefni til að leysa án þess að hafa nauðsynleg bjargráð til þess?

|                 | Mjög sjaldan eða aldrei |        | Frekar sjaldan |        | Stundum |        | Fremur oft |        | Mjög oft eða alltaf |        | Meðaltal |     |
|-----------------|-------------------------|--------|----------------|--------|---------|--------|------------|--------|---------------------|--------|----------|-----|
|                 | Fjöldi                  | Fjöldi | %              | Fjöldi | %       | Fjöldi | %          | Fjöldi | %                   | Fjöldi |          | %   |
| Allir           | 101                     | 27     | 26,7           | 37     | 36,6    | 30     | 29,7       | 5      | 5,0                 | -      | -        | 2,2 |
| Karlar          | 17                      | -      | -              | 4      | 23,5    | 9      | 52,9       | -      | -                   | -      | -        | 2,5 |
| Konur           | 84                      | 24     | 28,6           | 33     | 39,3    | 21     | 25,0       | 5      | 6,0                 | -      | -        | 2,1 |
| 30 ára og yngri | 3                       | -      | -              | -      | -       | -      | -          | -      | -                   | -      | -        | 2,3 |
| 31-40 ára       | 13                      | -      | -              | -      | -       | 4      | 30,8       | -      | -                   | -      | -        | 2,5 |
| 41-50 ára       | 26                      | 7      | 26,9           | 10     | 38,5    | 8      | 30,8       | -      | -                   | -      | -        | 2,2 |
| 51-60 ára       | 40                      | 10     | 25,0           | 15     | 37,5    | 13     | 32,5       | -      | -                   | -      | -        | 2,2 |
| 61 árs og eldri | 15                      | 5      | 33,3           | 7      | 46,7    | -      | -          | -      | -                   | -      | -        | 1,9 |

Tafla 55. Færð þú verkefni til að leysa án þess að hafa nauðsynleg bjargráð til þess? Greint eftir búsetu

## Færð þú verkefni til að leysa án þess að hafa nauðsynleg bjargráð til þess?

|                  | Mjög sjaldan eða aldrei |        | Frekar sjaldan |        | Stundum |        | Fremur oft |        | Mjög oft eða alltaf |        | Meðaltal |     |
|------------------|-------------------------|--------|----------------|--------|---------|--------|------------|--------|---------------------|--------|----------|-----|
|                  | Fjöldi                  | Fjöldi | %              | Fjöldi | %       | Fjöldi | %          | Fjöldi | %                   | Fjöldi |          | %   |
| Öll sveitarfélög | 4470                    | 1495   | 33,4           | 1447   | 32,4    | 1209   | 27,0       | 240    | 5,4                 | 79     | 1,8      | 2,1 |
| Höfuðborgarsvæði | 1994                    | 677    | 34,0           | 633    | 31,7    | 535    | 26,8       | 105    | 5,3                 | 44     | 2,2      | 2,1 |
| Landsbyggð       | 2476                    | 818    | 33,0           | 814    | 32,9    | 674    | 27,2       | 135    | 5,5                 | 35     | 1,4      | 2,1 |

Tafla 56. Gera tveir eða fleiri ósamræmanlegar kröfur til þín? Greint eftir kyni og aldri

## Gera tveir eða fleiri ósamræmanlegar kröfur til þín?

|                 | Mjög sjaldan eða aldrei |        | Frekar sjaldan |        | Stundum |        | Fremur oft |        | Mjög oft eða alltaf |        | Meðaltal |     |
|-----------------|-------------------------|--------|----------------|--------|---------|--------|------------|--------|---------------------|--------|----------|-----|
|                 | Fjöldi                  | Fjöldi | %              | Fjöldi | %       | Fjöldi | %          | Fjöldi | %                   | Fjöldi |          | %   |
| Allir           | 98                      | 53     | 54,1           | 22     | 22,4    | 18     | 18,4       | -      | -                   | -      | -        | 1,8 |
| Karlar          | 17                      | 6      | 35,3           | -      | -       | 6      | 35,3       | -      | -                   | -      | -        | 2,4 |
| Konur           | 81                      | 47     | 58,0           | 19     | 23,5    | 12     | 14,8       | -      | -                   | -      | -        | 1,7 |
| 30 ára og yngri | 3                       | -      | -              | -      | -       | -      | -          | -      | -                   | -      | -        | 1,7 |
| 31-40 ára       | 13                      | 5      | 38,5           | -      | -       | 5      | 38,5       | -      | -                   | -      | -        | 2,2 |
| 41-50 ára       | 26                      | 14     | 53,8           | 8      | 30,8    | -      | -          | -      | -                   | -      | -        | 1,7 |
| 51-60 ára       | 39                      | 23     | 59,0           | 8      | 20,5    | 5      | 12,8       | -      | -                   | -      | -        | 1,7 |
| 61 árs og eldri | 13                      | 7      | 53,8           | -      | -       | -      | -          | -      | -                   | -      | -        | 1,7 |

Kyn: Tau-c=-,18;α=,045

Tafla 57. Gera tveir eða fleiri ósamræmanlegar kröfur til þín? Greint eftir búsetu

|                  | Gera tveir eða fleiri ósamræmanlegar kröfur til þín? |                         |      |                |      |         |      |            |     |                     |     |          |
|------------------|--|-------------------------|------|----------------|------|---------|------|------------|-----|---------------------|-----|----------|
|                  | Fjöldi   | Mjög sjaldan eða aldrei |      | Frekar sjaldan |      | Stundum |      | Fremur oft |     | Mjög oft eða alltaf |     | Meðaltal |
|                  | Fjöldi   | Fjöldi                  | %    | Fjöldi         | %    | Fjöldi  | %    | Fjöldi     | %   | Fjöldi              | %   | Meðaltal |
| Öll sveitarfélög | 4463   | 2396                    | 53,7 | 1137           | 25,5 | 704     | 15,8 | 179        | 4,0 | 47                  | 1,1 | 1,7      |
| Höfuðborgarsvæði | 1979   | 1080                    | 54,6 | 478            | 24,2 | 308     | 15,6 | 85         | 4,3 | 28                  | 1,4 | 1,7      |
| Landsbyggð       | 2484   | 1316                    | 53,0 | 659            | 26,5 | 396     | 15,9 | 94         | 3,8 | 19                  | 0,8 | 1,7      |

FÉLAGSLEGUR STUÐNINGUR

Átta spurningar koma inn á félagslegan stuðning starfsfólks. Þetta eru spurningarnar: (1) „Færð þú stuðning og hjálp hjá vinnufélögum þínum?“, (2) „Færð þú stuðning og hjálp hjá næsta yfirmanni þínum?“, (3) „Eru vinnufélagarnir fúsir til að hlusta á vandamál sem við er að glíma í vinnunni?“, (4) „Er næsti yfirmaður þinn fús til að hlusta á vandamál sem við er að glíma í vinnunni?“, (5) „Getur þú talað við vini þína um vandamál í vinnunni?“, (6) Getur þú talað við maka þinn eða einhvern annan nákominn um vandamál?“, (7) „Metur næsti yfirmaður þinn það við þig ef þú nærð árangri í starfi?“ og (8) „Hefur þú tekið eftir óþægilegum ágreiningi hjá vinnufélögunum?“

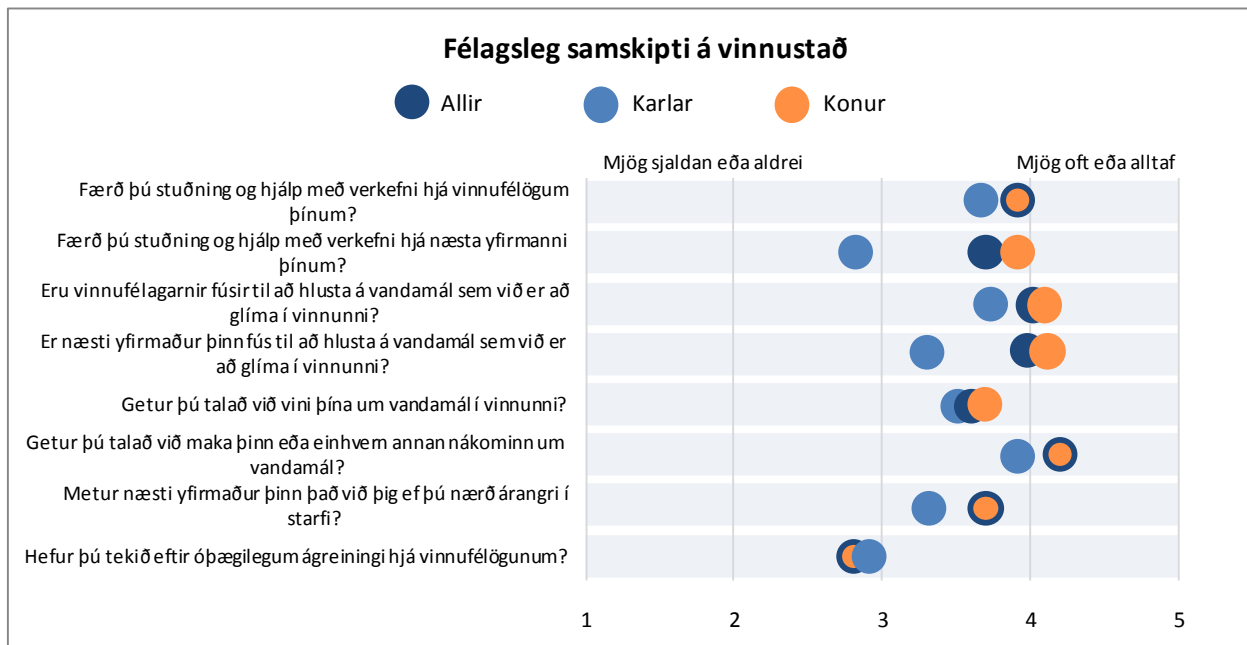

Mynd 32. Félagsleg samskipti á vinnustað. Greint eftir kyni

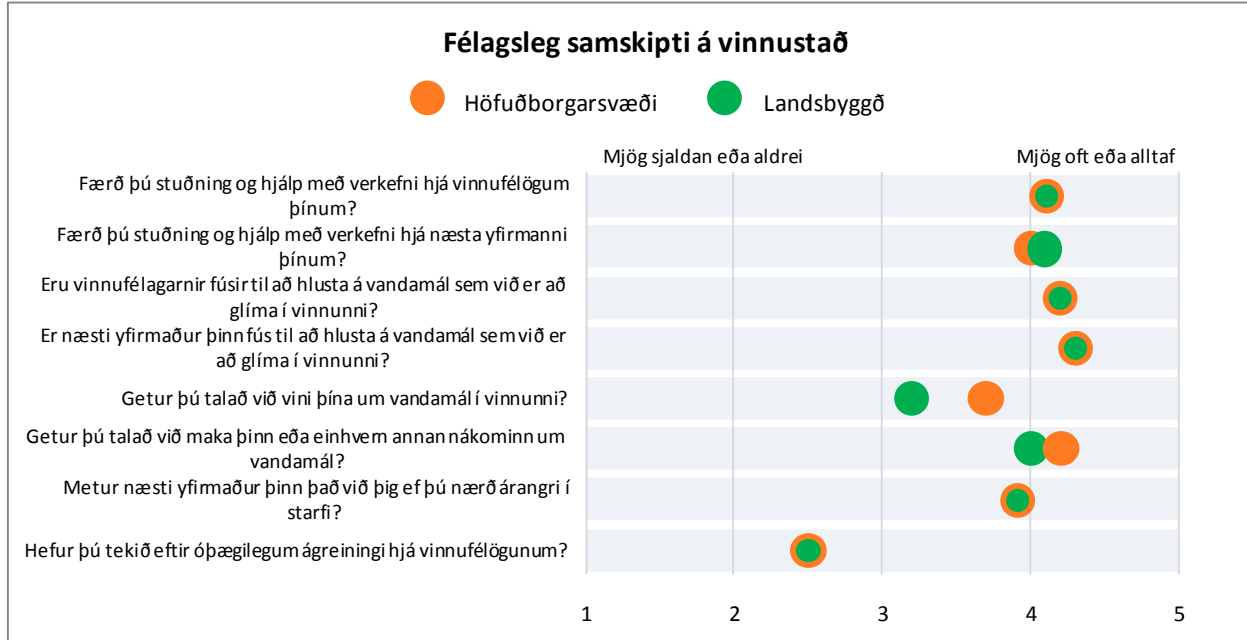

Mynd 33. Félagsleg samskipti á vinnustað. Greint eftir höfuðborgarsvæði og landsbyggð

Tafla 58. Færð þú stuðningur og hjálp með verkefni hjá vinnufélögum þínum, ef á þarf að halda? Greint eftir kyni og aldri

|                 | Færð þú stuðning og hjálp með verkefni hjá vinnufélögum þínum, ef á þarf að halda? |                         |   |                |     |         |      |            |      |                     |      |          |
|-----------------|--|-------------------------|---|----------------|-----|---------|------|------------|------|---------------------|------|----------|
|                 | Fjöldi   | Mjög sjaldan eða aldrei |   | Fremur sjaldan |     | Stundum |      | Fremur oft |      | Mjög oft eða alltaf |      | Meðaltal |
|                 |  | Fjöldi                  | % | Fjöldi         | %   | Fjöldi  | %    | Fjöldi     | %    | Fjöldi              | %    |          |
| Allir           | 98   | -                       | - | 9              | 9,2 | 26      | 26,5 | 28         | 28,6 | 34                  | 34,7 | 3,9      |
| Karlar          | 15   | -                       | - | -              | -   | 8       | 53,3 | -          | -    | 5                   | 33,3 | 3,7      |
| Konur           | 83   | -                       | - | 8              | 9,6 | 18      | 21,7 | 27         | 32,5 | 29                  | 34,9 | 3,9      |
| 30 ára og yngri | 3  | -                       | - | -              | -   | -       | -    | -          | -    | -                   | -    | 4,7      |
| 31-40 ára       | 12   | -                       | - | -              | -   | -       | -    | 5          | 41,7 | -                   | -    | 3,4      |
| 41-50 ára       | 25   | -                       | - | -              | -   | 7       | 28,0 | 10         | 40,0 | 7                   | 28,0 | 3,9      |
| 51-60 ára       | 38   | -                       | - | -              | -   | 12      | 31,6 | 10         | 26,3 | 14                  | 36,8 | 4,0      |
| 61 árs og eldri | 15   | -                       | - | -              | -   | -       | -    | -          | -    | 8                   | 53,3 | 3,9      |

**Tafla 59. Færð þú stuðningur og hjálp með verkefni hjá vinnufélögum þínum, ef á þarf að halda? Greint eftir búsetu****Færð þú stuðning og hjálp með verkefni hjá vinnufélögum þínum, ef á þarf að halda?**

|                  | Fjöldi | Mjög sjaldan eða aldrei |     | Fremur sjaldan |     | Stundum |      | Fremur oft |      | Mjög oft eða alltaf |      | Meðaltal |
|------------------|--------|-------------------------|-----|----------------|-----|---------|------|------------|------|---------------------|------|----------|
|                  |        | Fjöldi                  | %   | Fjöldi         | %   | Fjöldi  | %    | Fjöldi     | %    | Fjöldi              | %    |          |
| Öll sveitarfélög | 4473   | 66                      | 1,5 | 178            | 4,0 | 817     | 18,3 | 1498       | 33,5 | 1914                | 42,8 | 4,1      |
| Höfuðborgarsvæði | 1988   | 32                      | 1,6 | 87             | 4,4 | 362     | 18,2 | 654        | 32,9 | 853                 | 42,9 | 4,1      |
| Landsbyggð       | 2485   | 34                      | 1,4 | 91             | 3,7 | 455     | 18,3 | 844        | 34,0 | 1061                | 42,7 | 4,1      |

Sveitarfélög: Tau-c=-,04;α=,029

**Tafla 60. Færð þú stuðning og hjálp með verkefni hjá næsta yfirmanni þínum, ef á þarf að halda? Greint eftir kyni og aldri****Færð þú stuðning og hjálp með verkefni hjá næsta yfirmanni þínum, ef á þarf að halda?**

|                 | Fjöldi | Mjög sjaldan eða aldrei |   | Fremur sjaldan |      | Stundum |      | Fremur oft |      | Mjög oft eða alltaf |      | Meðaltal |
|-----------------|--------|-------------------------|---|----------------|------|---------|------|------------|------|---------------------|------|----------|
|                 |        | Fjöldi                  | % | Fjöldi         | %    | Fjöldi  | %    | Fjöldi     | %    | Fjöldi              | %    |          |
| Allir           | 98     | -                       | - | 17             | 17,3 | 19      | 19,4 | 24         | 24,5 | 35                  | 35,7 | 3,7      |
| Karlar          | 15     | -                       | - | 6              | 40,0 | 5       | 33,3 | -          | -    | -                   | -    | 3,8      |
| Konur           | 83     | -                       | - | 11             | 13,3 | 14      | 16,9 | 23         | 27,7 | 33                  | 39,8 | 3,9      |
| 30 ára og yngri | 3      | -                       | - | -              | -    | -       | -    | -          | -    | -                   | -    | 3,7      |
| 31-40 ára       | 12     | -                       | - | -              | -    | 4       | 16,0 | -          | -    | -                   | -    | 3,5      |
| 41-50 ára       | 25     | -                       | - | 4              | 16,0 | -       | -    | 8          | 32,0 | 9                   | 36,0 | 3,8      |
| 51-60 ára       | 38     | -                       | - | 7              | 18,4 | 5       | 13,2 | 10         | 26,3 | 16                  | 42,1 | 3,9      |
| 61 árs og eldri | 15     | -                       | - | -              | -    | 5       | 33,3 | -          | -    | 5                   | 33,3 | 3,5      |

Kyn: Tau-c=,25;α=,003

**Tafla 61. Færð þú stuðning og hjálp með verkefni hjá næsta yfirmanni þínum, ef á þarf að halda? Greint eftir búsetu****Færð þú stuðning og hjálp með verkefni hjá næsta yfirmanni þínum, ef á þarf að halda?**

|                  | Fjöldi | Mjög sjaldan eða aldrei |     | Fremur sjaldan |     | Stundum |      | Fremur oft |      | Mjög oft eða alltaf |      | Meðaltal |
|------------------|--------|-------------------------|-----|----------------|-----|---------|------|------------|------|---------------------|------|----------|
|                  |        | Fjöldi                  | %   | Fjöldi         | %   | Fjöldi  | %    | Fjöldi     | %    | Fjöldi              | %    |          |
| Öll sveitarfélög | 4459   | 101                     | 2,3 | 289            | 6,5 | 817     | 18,3 | 1332       | 29,9 | 1920                | 43,1 | 4,0      |
| Höfuðborgarsvæði | 1978   | 47                      | 2,4 | 141            | 7,1 | 362     | 18,3 | 580        | 29,3 | 848                 | 42,9 | 4,0      |
| Landsbyggð       | 2481   | 54                      | 2,2 | 148            | 6,0 | 455     | 18,3 | 752        | 30,3 | 1072                | 43,2 | 4,1      |

**Tafla 62. Eru vinnufélagarnir fúsir til að hlusta á vandamál sem við er að glíma í vinnunni ef á þarf að halda? Greint eftir kyni og aldri**

**Eru vinnufélagarnir fúsir til að hlusta á vandamál sem við er að glíma í vinnunni ef á þarf að halda?**

|                 | Fjöldi | Mjög sjaldan eða aldrei |   | Fremur sjaldan |     | Stundum |      | Fremur oft |      | Mjög oft eða alltaf |      | Meðaltal |
|-----------------|--------|-------------------------|---|----------------|-----|---------|------|------------|------|---------------------|------|----------|
|                 |        | Fjöldi                  | % | Fjöldi         | %   | Fjöldi  | %    | Fjöldi     | %    | Fjöldi              | %    |          |
| Allir           | 98     | -                       | - | 4              | 4,1 | 20      | 20,4 | 43         | 43,9 | 31                  | 31,6 | 4,3      |
| Karlar          | 15     | -                       | - | -              | -   | 4       | 26,7 | 6          | 40,0 | -                   | -    | 3,8      |
| Konur           | 83     | -                       | - | -              | -   | 16      | 19,3 | 37         | 44,6 | 28                  | 33,7 | 4,1      |
| 30 ára og yngri | 3      | -                       | - | -              | -   | -       | -    | -          | -    | -                   | -    | 4,3      |
| 31-40 ára       | 12     | -                       | - | -              | -   | -       | -    | 7          | 58,3 | -                   | -    | 3,8      |
| 41-50 ára       | 25     | -                       | - | -              | -   | 6       | 24,0 | 11         | 44,0 | 8                   | 32,0 | 4,1      |
| 51-60 ára       | 38     | -                       | - | -              | -   | 7       | 18,4 | 16         | 42,1 | 13                  | 34,2 | 4,1      |
| 61 árs og eldri | 15     | -                       | - | -              | -   | 4       | 26,7 | 6          | 40,0 | 4                   | 26,7 | 3,9      |

**Tafla 63. Eru vinnufélagarnir fúsir til að hlusta á vandamál sem við er að glíma í vinnunni ef á þarf að halda? Greint eftir búsetu**

**Eru vinnufélagarnir fúsir til að hlusta á vandamál sem við er að glíma í vinnunni ef á þarf að halda?**

|                  | Fjöldi | Mjög sjaldan eða aldrei |     | Fremur sjaldan |     | Stundum |      | Fremur oft |      | Mjög oft eða alltaf |      | Meðaltal |
|------------------|--------|-------------------------|-----|----------------|-----|---------|------|------------|------|---------------------|------|----------|
|                  |        | Fjöldi                  | %   | Fjöldi         | %   | Fjöldi  | %    | Fjöldi     | %    | Fjöldi              | %    |          |
| Öll sveitarfélög | 4436   | 39                      | 0,9 | 149            | 3,4 | 658     | 14,8 | 1567       | 35,3 | 2023                | 45,6 | 4,2      |
| Höfuðborgarsvæði | 1973   | 15                      | 0,8 | 74             | 3,8 | 290     | 14,7 | 716        | 36,3 | 878                 | 44,5 | 4,2      |
| Landsbyggð       | 2463   | 24                      | 1,0 | 75             | 3,0 | 368     | 14,9 | 851        | 34,6 | 1145                | 46,5 | 4,2      |

Sveitarfélög: Tau-c=-,04;α=,049

**Tafla 64. Er næsti yfirmaður þinn fús til að hlusta á vandamál sem við er að glíma í vinnunni ef á þarf að halda? Greint eftir kyni og aldri**

**Er næsti yfirmaður þinn fús til að hlusta á vandamál sem við er að glíma í vinnunni, ef á þarf að halda?**

|                 | Fjöldi | Mjög sjaldan eða aldrei |     | Fremur sjaldan |   | Stundum |      | Fremur oft |      | Mjög oft eða alltaf |      | Meðaltal |
|-----------------|--------|-------------------------|-----|----------------|---|---------|------|------------|------|---------------------|------|----------|
|                 |        | Fjöldi                  | %   | Fjöldi         | % | Fjöldi  | %    | Fjöldi     | %    | Fjöldi              | %    |          |
| Allir           | 97     | 5                       | 5,2 | -              | - | 21      | 21,6 | 24         | 24,7 | 44                  | 45,4 | 4,0      |
| Karlar          | 15     | -                       | -   | -              | - | 6       | 40,0 | -          | -    | -                   | -    | 3,3      |
| Konur           | 82     | -                       | -   | -              | - | 15      | 18,3 | 22         | 26,8 | 40                  | 48,8 | 4,2      |
| 30 ára og yngri | 3      | -                       | -   | -              | - | -       | -    | -          | -    | -                   | -    | 4,7      |
| 31-40 ára       | 11     | -                       | -   | -              | - | 4       | 36,4 | -          | -    | -                   | -    | 3,6      |
| 41-50 ára       | 25     | -                       | -   | -              | - | -       | -    | 4          | 16,0 | 13                  | 52,0 | 3,9      |
| 51-60 ára       | 38     | -                       | -   | -              | - | 7       | 18,4 | 11         | 28,9 | 19                  | 50,0 | 4,2      |
| 61 árs og eldri | 15     | -                       | -   | -              | - | 5       | 33,3 | -          | -    | 6                   | 40,0 | 3,9      |

Kyn: Tau-c=,19;α=,032

**Tafla 65. Er næsti yfirmaður þinn fús til að hlusta á vandamál sem við er að glíma í vinnunni ef á þarf að halda – greining sveitarfélaga? Greint eftir búsetu**

Er næsti yfirmaður þinn fús til að hlusta á vandamál sem við er að glíma í vinnunni, ef á þarf að halda?

|                  | Fjöldi | Mjög sjaldan eða aldrei |     | Fremur sjaldan |     | Stundum |      | Fremur oft |      | Mjög oft eða alltaf |      | Meðaltal |
|------------------|--------|-------------------------|-----|----------------|-----|---------|------|------------|------|---------------------|------|----------|
|                  |        | Fjöldi                  | %   | Fjöldi         | %   | Fjöldi  | %    | Fjöldi     | %    | Fjöldi              | %    |          |
| Öll sveitarfélög | 4435   | 78                      | 1,8 | 151            | 3,4 | 586     | 13,2 | 1297       | 29,2 | 2323                | 52,4 | 4,3      |
| Höfuðborgarsvæði | 1973   | 34                      | 1,7 | 72             | 3,6 | 278     | 14,1 | 569        | 28,8 | 1020                | 51,7 | 4,3      |
| Landsbyggð       | 2462   | 44                      | 1,8 | 79             | 3,2 | 308     | 12,5 | 728        | 29,6 | 1303                | 52,9 | 4,3      |

**Tafla 66. Getur þú talað við vini þína um vandamál í vinnunni? Greint eftir kyni og aldri**

Getur þú talað við vini þína um vandamál í vinnunni?

|                 | Fjöldi | Mjög sjaldan eða aldrei |     | Fremur sjaldan |      | Stundum |      | Fremur oft |      | Mjög oft eða alltaf |      | Meðaltal |
|-----------------|--------|-------------------------|-----|----------------|------|---------|------|------------|------|---------------------|------|----------|
|                 |        | Fjöldi                  | %   | Fjöldi         | %    | Fjöldi  | %    | Fjöldi     | %    | Fjöldi              | %    |          |
| Allir           | 96     | 5                       | 5,2 | 14             | 14,6 | 24      | 25,0 | 21         | 21,9 | 32                  | 33,3 | 3,6      |
| Karlar          | 15     | -                       | -   | -              | -    | 5       | 33,3 | -          | -    | -                   | -    | 3,5      |
| Konur           | 81     | 5                       | 6,2 | 11             | 13,6 | 19      | 23,5 | 18         | 22,2 | 28                  | 34,6 | 3,7      |
| 30 ára og yngri | 3      | -                       | -   | -              | -    | -       | -    | -          | -    | -                   | -    | 3,3      |
| 31-40 ára       | 12     | -                       | -   | -              | -    | -       | -    | -          | -    | -                   | -    | 3,4      |
| 41-50 ára       | 24     | -                       | -   | 4              | 16,7 | 4       | 16,7 | 7          | 29,2 | 9                   | 37,5 | 3,9      |
| 51-60 ára       | 37     | -                       | -   | -              | -    | 12      | 32,4 | 6          | 16,2 | 14                  | 37,8 | 3,7      |
| 61 árs og eldri | 15     | -                       | -   | -              | -    | -       | -    | 4          | 26,7 | 4                   | 26,7 | 3,4      |

**Tafla 67. Getur þú talað við vini þína um vandamál í vinnunni? Greint eftir búsetu**

Getur þú talað við vini þína um vandamál í vinnunni?

|                  | Fjöldi | Mjög sjaldan eða aldrei |      | Fremur sjaldan |      | Stundum |      | Fremur oft |      | Mjög oft eða alltaf |      | Meðaltal |
|------------------|--------|-------------------------|------|----------------|------|---------|------|------------|------|---------------------|------|----------|
|                  |        | Fjöldi                  | %    | Fjöldi         | %    | Fjöldi  | %    | Fjöldi     | %    | Fjöldi              | %    |          |
| Öll sveitarfélög | 4421   | 677                     | 15,3 | 504            | 11,4 | 879     | 19,9 | 998        | 22,6 | 1363                | 30,8 | 3,4      |
| Höfuðborgarsvæði | 1970   | 195                     | 9,9  | 204            | 10,4 | 387     | 19,6 | 490        | 24,9 | 694                 | 35,2 | 3,7      |
| Landsbyggð       | 2451   | 482                     | 19,7 | 300            | 12,2 | 492     | 20,1 | 508        | 20,7 | 669                 | 27,3 | 3,2      |

Landssvæði: Tau-c,15;α=,000

**Tafla 68. Getur þú talað við maka þinn eða einhvern annan nákominn um vandamál ef á þarf að halda? Greint eftir kyni og aldri**

**Getur þú talað við maka þinn eða einhvern annan nákominn um vandamál, ef á þarf að halda?**

|                 | Fjöldi | Mjög sjaldan eða aldrei |   | Fremur sjaldan |      | Stundum |      | Fremur oft |      | Mjög oft eða alltaf |      | Meðaltal |
|-----------------|--------|-------------------------|---|----------------|------|---------|------|------------|------|---------------------|------|----------|
|                 |        | Fjöldi                  | % | Fjöldi         | %    | Fjöldi  | %    | Fjöldi     | %    | Fjöldi              | %    |          |
| Allir           | 98     | -                       | - | 7              | 7,1  | 10      | 10,2 | 26         | 26,5 | 52                  | 53,1 | 4,2      |
| Karlar          | 15     | -                       | - | -              | -    | 4       | 26,7 | 5          | 33,3 | 5                   | 33,3 | 3,9      |
| Konur           | 83     | -                       | - | 6              | 7,2  | 6       | 7,2  | 21         | 25,3 | 47                  | 56,6 | 4,2      |
| 30 ára og yngri | 3      | -                       | - | -              | -    | -       | -    | -          | -    | -                   | -    | 4,7      |
| 31-40 ára       | 12     | -                       | - | -              | -    | -       | -    | 4          | 33,3 | 5                   | 41,7 | 4,0      |
| 41-50 ára       | 25     | -                       | - | -              | -    | -       | -    | 5          | 20,0 | 15                  | 60,0 | 4,3      |
| 51-60 ára       | 38     | -                       | - | 4              | 10,5 | 5       | 13,2 | 10         | 26,3 | 19                  | 50,0 | 4,2      |
| 61 árs og eldri | 15     | -                       | - | -              | -    | -       | -    | 4          | 26,7 | 8                   | 53,3 | 4,0      |

**Tafla 69. Getur þú talað við maka þinn eða einhvern annan nákominn um vandamál ef á þarf að halda? Greint eftir búsetu**

**Getur þú talað við maka þinn eða einhvern annan nákominn um vandamál, ef á þarf að halda?**

|                  | Fjöldi | Mjög sjaldan eða aldrei |     | Fremur sjaldan |     | Stundum |      | Fremur oft |      | Mjög oft eða alltaf |      | Meðaltal |
|------------------|--------|-------------------------|-----|----------------|-----|---------|------|------------|------|---------------------|------|----------|
|                  |        | Fjöldi                  | %   | Fjöldi         | %   | Fjöldi  | %    | Fjöldi     | %    | Fjöldi              | %    |          |
| Öll sveitarfélög | 4416   | 301                     | 6,8 | 249            | 5,6 | 634     | 14,4 | 920        | 20,8 | 2312                | 52,4 | 4,1      |
| Höfuðborgarsvæði | 1965   | 94                      | 4,8 | 107            | 5,4 | 254     | 12,9 | 395        | 20,1 | 1115                | 56,7 | 4,2      |
| Landsbyggð       | 2451   | 207                     | 8,4 | 142            | 5,8 | 380     | 15,5 | 525        | 21,4 | 1197                | 48,8 | 4,0      |

Landssvæði: Tau-c-,09;α=,000

**Tafla 70. Metur næsti yfirmaður þinn það við þig ef þú nærð árangri í starfi? Greint eftir kyni og aldri**

**Metur næsti yfirmaður þinn það við þig ef þú nærð árangri í starfi?**

|                 | Fjöldi | Mjög sjaldan eða aldrei |     | Fremur sjaldan |      | Stundum |      | Fremur oft |      | Mjög oft eða alltaf |      | Meðaltal |
|-----------------|--------|-------------------------|-----|----------------|------|---------|------|------------|------|---------------------|------|----------|
|                 |        | Fjöldi                  | %   | Fjöldi         | %    | Fjöldi  | %    | Fjöldi     | %    | Fjöldi              | %    |          |
| Allir           | 94     | 4                       | 4,3 | 12             | 12,8 | 24      | 25,5 | 25         | 26,6 | 29                  | 30,9 | 3,7      |
| Karlar          | 15     | -                       | -   | -              | -    | 7       | 46,7 | -          | -    | 4                   | 26,7 | 3,3      |
| Konur           | 79     | -                       | -   | 10             | 12,7 | 17      | 21,5 | 24         | 30,4 | 25                  | 31,6 | 3,7      |
| 30 ára og yngri | 3      | -                       | -   | -              | -    | -       | -    | -          | -    | -                   | -    | 4,0      |
| 31-40 ára       | 11     | -                       | -   | -              | -    | -       | -    | 4          | 36,4 | -                   | -    | 3,6      |
| 41-50 ára       | 24     | -                       | -   | -              | -    | 5       | 20,8 | 6          | 25,0 | 9                   | 37,5 | 3,8      |
| 51-60 ára       | 37     | -                       | -   | 5              | 13,5 | 9       | 24,3 | 8          | 21,6 | 14                  | 37,8 | 3,8      |
| 61 árs og eldri | 14     | -                       | -   | -              | -    | 4       | 28,6 | 4          | 28,6 | -                   | -    | 3,4      |

Tafla 71. Metur næsti yfirmaður þinn það við þig ef þú nærð árangri í starfi? Greint eftir búsetu

## Metur næsti yfirmaður þinn það við þig ef þú nærð árangri í starfi?

|                  | Fjöldi | Mjög sjaldan eða aldrei |     | Fremur sjaldan |     | Stundum |      | Fremur oft |      | Mjög oft eða alltaf |      | Meðaltal |
|------------------|--------|-------------------------|-----|----------------|-----|---------|------|------------|------|---------------------|------|----------|
|                  |        | Fjöldi                  | %   | Fjöldi         | %   | Fjöldi  | %    | Fjöldi     | %    | Fjöldi              | %    |          |
| Öll sveitarfélög | 4388   | 169                     | 3,9 | 364            | 8,3 | 912     | 20,8 | 1270       | 28,9 | 1673                | 38,1 | 3,9      |
| Höfuðborgarsvæði | 1951   | 74                      | 3,8 | 171            | 8,8 | 397     | 20,3 | 562        | 28,8 | 747                 | 38,3 | 3,9      |
| Landsbyggð       | 2437   | 95                      | 3,9 | 193            | 7,9 | 515     | 21,1 | 708        | 29,1 | 926                 | 38,0 | 3,9      |

Tafla 72. Hefur þú tekið eftir óþægilegum ágreiningi hjá vinnufélögunum? Greint eftir kyni og aldri

## Hefur þú tekið eftir óþægilegum ágreiningi hjá vinnufélögunum?

|                 | Fjöldi | Mjög sjaldan eða aldrei |      | Fremur sjaldan |      | Stundum |      | Fremur oft |      | Mjög oft eða alltaf |     | Meðaltal |
|-----------------|--------|-------------------------|------|----------------|------|---------|------|------------|------|---------------------|-----|----------|
|                 |        | Fjöldi                  | %    | Fjöldi         | %    | Fjöldi  | %    | Fjöldi     | %    | Fjöldi              | %   |          |
| Allir           | 96     | 14                      | 14,6 | 17             | 17,7 | 46      | 47,9 | 13         | 13,5 | 6                   | 6,3 | 2,8      |
| Karlar          | 15     | -                       | -    | -              | -    | 9       | 60,0 | -          | -    | -                   | -   | 2,9      |
| Konur           | 81     | 13                      | 16,0 | 15             | 18,5 | 37      | 45,7 | 10         | 12,3 | 6                   | 7,4 | 2,8      |
| 30 ára og yngri | 3      | -                       | -    | -              | -    | -       | -    | -          | -    | -                   | -   | 2,3      |
| 31-40 ára       | 12     | -                       | -    | -              | -    | 6       | 50,0 | -          | -    | -                   | -   | 2,9      |
| 41-50 ára       | 23     | 4                       | 17,4 | 3              | 13,0 | 13      | 56,5 | -          | -    | -                   | -   | 2,7      |
| 51-60 ára       | 38     | 5                       | 13,2 | 10             | 26,3 | 16      | 42,1 | 5          | 13,2 | -                   | -   | 2,7      |
| 61 árs og eldri | 15     | -                       | -    | -              | -    | 6       | 40,0 | -          | -    | -                   | -   | 3,2      |

Tafla 73. Hefur þú tekið eftir óþægilegum ágreiningi hjá vinnufélögunum? Greint eftir búsetu

## Hefur þú tekið eftir óþægilegum ágreiningi hjá vinnufélögunum?

|                  | Fjöldi | Mjög sjaldan eða aldrei |      | Fremur sjaldan |      | Stundum |      | Fremur oft |      | Mjög oft eða alltaf |     | Meðaltal |
|------------------|--------|-------------------------|------|----------------|------|---------|------|------------|------|---------------------|-----|----------|
|                  |        | Fjöldi                  | %    | Fjöldi         | %    | Fjöldi  | %    | Fjöldi     | %    | Fjöldi              | %   |          |
| Öll sveitarfélög | 4446   | 908                     | 20,4 | 1316           | 29,6 | 1577    | 35,5 | 450        | 10,1 | 195                 | 4,1 | 2,5      |
| Höfuðborgarsvæði | 1975   | 389                     | 19,7 | 568            | 28,8 | 711     | 36,0 | 219        | 11,1 | 88                  | 4,5 | 2,5      |
| Landsbyggð       | 2471   | 519                     | 21,0 | 748            | 30,3 | 866     | 35,0 | 231        | 9,3  | 107                 | 4,3 | 2,5      |

Landssvæði: Tau-c-,03;α=,045



VINNUAÐSTAÐA

Það eru tvær fullyrðingar sem koma inn á vinnuaðstöðu starfsfólks. Þetta eru fullyrðingarnar: (1) „Ég er ánægð(ur) með núverandi vinnuaðstöðu mína“ og (2) „Farið er eftir settum reglum um verklag, vinnuvernd og öryggismál á mínu vinnusvæði“.

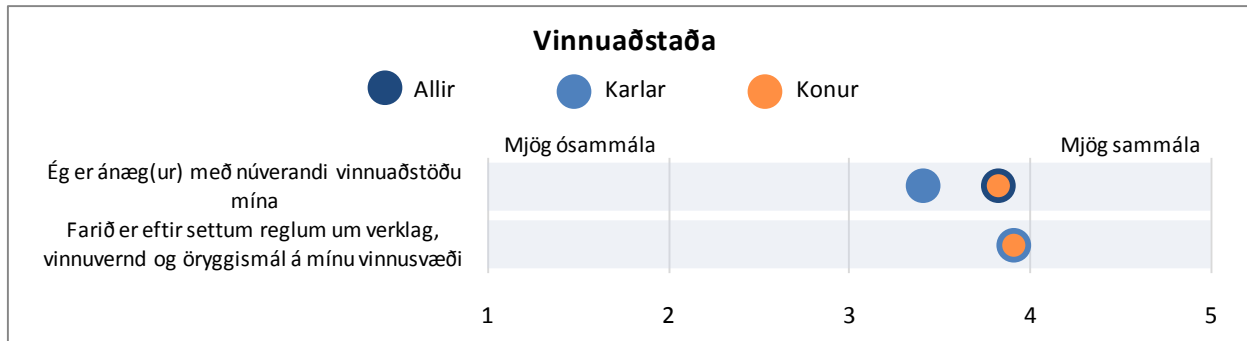

Mynd 34. Vinnuaðstaða starfsfólks. Greint eftir kyni

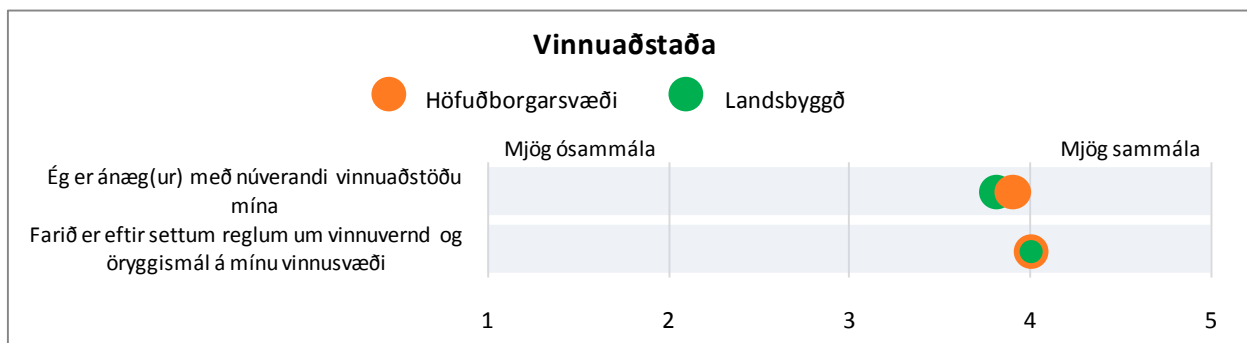

Mynd 35. Vinnuaðstaða starfsfólks sveitarfélaga. Greint eftir höfuðborgarsvæði og landsbyggð

Tafla 74. Ég er ánægð(ur) með núverandi vinnuaðstöðu mína. Greint eftir kyni og aldri

| Ég er ánægð(ur) með núverandi vinnuaðstöðu mína |        |               |     |                 |     |                            |      |                |      |              |      |          |
|---|--------|---------------|-----|-----------------|-----|----------------------------|------|----------------|------|--------------|------|----------|
|   | Fjöldi | Mjög ósammála |     | Frekar ósammála |     | Hvorki ósammála né sammála |      | Frekar sammála |      | Mjög sammála |      | Meðaltal |
|   |        | Fjöldi        | %   | Fjöldi          | %   | Fjöldi                     | %    | Fjöldi         | %    | Fjöldi       | %    |          |
| Allir   | 100    | 6             | 6,0 | 9               | 9,0 | 14                         | 14,0 | 45             | 45,0 | 26           | 26,0 | 3,8      |
| Karlur  | 17     | -             | -   | -               | -   | -                          | -    | 6              | 35,3 | 4            | 23,5 | 3,4      |
| Konur   | 83     | -             | -   | 8               | 9,6 | 1                          | 13,3 | 39             | 47,0 | 22           | 26,5 | 3,8      |
| 30 ára og yngri                                 | 3      | -             | -   | -               | -   | -                          | -    | -              | -    | -            | -    | 4,0      |
| 31-40 ára                                       | 13     | -             | -   | -               | -   | -                          | -    | 10             | 76,9 | -            | -    | 3,9      |
| 41-50 ára                                       | 26     | -             | -   | -               | -   | -                          | -    | 12             | 46,2 | 8            | 30,8 | 3,9      |
| 51-60 ára                                       | 39     | -             | -   | -               | -   | 7                          | 17,9 | 13             | 33,3 | 14           | 35,9 | 3,9      |
| 61 árs og eldri                                 | 15     | -             | -   | -               | -   | -                          | -    | 6              | 40,0 | -            | -    | 3,3      |

Tafla 75. Ég er ánægð(ur) með núverandi vinnuaðstöðu mína. Greint eftir búsetu

|                  | Ég er ánægð(ur) með núverandi vinnuaðstöðu mína |               |     |                 |      |                            |      |                |      |              |      |          |
|------------------|---|---------------|-----|-----------------|------|----------------------------|------|----------------|------|--------------|------|----------|
|                  | Fjöldi  | Mjög ósammála |     | Frekar ósammála |      | Hvorki ósammála né sammála |      | Frekar sammála |      | Mjög sammála |      | Meðaltal |
|                  |   | Fjöldi        | %   | Fjöldi          | %    | Fjöldi                     | %    | Fjöldi         | %    | Fjöldi       | %    |          |
| Öll sveitarfélög | 4509  | 149           | 3,3 | 476             | 10,6 | 616                        | 13,7 | 1930           | 42,8 | 1338         | 29,7 | 3,8      |
| Höfuðborgarsvæði | 1996  | 57            | 2,9 | 201             | 10,1 | 256                        | 12,8 | 885            | 44,3 | 597          | 29,9 | 3,9      |
| Landsbyggð       | 2513  | 92            | 3,7 | 275             | 10,9 | 360                        | 14,3 | 1045           | 41,6 | 741          | 29,5 | 3,8      |

Tafla 76. Farið er eftir settum reglum um vinnuvernd og öryggismál á mínu vinnusvæði. Greint eftir kyni og aldri

|                 | Farið er eftir settum reglum um vinnuvernd og öryggismál á mínu vinnusvæði |               |   |                 |      |                            |      |                |      |              |      |          |
|-----------------|--|---------------|---|-----------------|------|----------------------------|------|----------------|------|--------------|------|----------|
|                 | Fjöldi   | Mjög ósammála |   | Frekar ósammála |      | Hvorki ósammála né sammála |      | Frekar sammála |      | Mjög sammála |      | Meðaltal |
|                 |  | Fjöldi        | % | Fjöldi          | %    | Fjöldi                     | %    | Fjöldi         | %    | Fjöldi       | %    |          |
| Allir           | 101  | -             | - | 8               | 7,9  | 16                         | 15,8 | 45             | 44,6 | 29           | 28,7 | 3,9      |
| Karlar          | 17   | -             | - | -               | -    | -                          | -    | 6              | 35,3 | 7            | 41,2 | 3,9      |
| Konur           | 84   | -             | - | 6               | 7,1  | 151                        | 7,9  | 39             | 46,4 | 22           | 26,2 | 3,9      |
| 30 ára og yngri | 3  | -             | - | -               | -    | -                          | -    | -              | -    | -            | -    | 4,0      |
| 31-40 ára       | 13   | -             | - | -               | -    | -                          | -    | 8              | 61,5 | -            | -    | 3,5      |
| 41-50 ára       | 26   | -             | - | -               | -    | 5                          | 19,2 | 11             | 42,3 | 8            | 30,8 | 3,9      |
| 51-60 ára       | 40   | -             | - | 4               | 10,0 | 5                          | 12,5 | 15             | 37,5 | 15           | 37,5 | 4,0      |
| 61 árs og eldri | 15   | -             | - | -               | -    | -                          | -    | 7              | 46,7 | 4            | 26,7 | 3,9      |

Tafla 77. Farið er eftir settum reglum um vinnuvernd og öryggismál á mínu vinnusvæði. Greint eftir búsetu

|                  | Farið er eftir settum reglum um vinnuvernd og öryggismál á mínu vinnusvæði |               |     |                 |     |                            |      |                |      |              |      |          |
|------------------|--|---------------|-----|-----------------|-----|----------------------------|------|----------------|------|--------------|------|----------|
|                  | Fjöldi   | Mjög ósammála |     | Frekar ósammála |     | Hvorki ósammála né sammála |      | Frekar sammála |      | Mjög sammála |      | Meðaltal |
|                  |  | Fjöldi        | %   | Fjöldi          | %   | Fjöldi                     | %    | Fjöldi         | %    | Fjöldi       | %    |          |
| Öll sveitarfélög | 4487   | 85            | 1,9 | 268             | 6,0 | 768                        | 17,1 | 1877           | 41,8 | 1489         | 33,3 | 4,0      |
| Höfuðborgarsvæði | 1998   | 37            | 1,9 | 110             | 5,5 | 315                        | 15,8 | 845            | 42,3 | 691          | 34,6 | 4,0      |
| Landsbyggð       | 2489   | 48            | 1,9 | 158             | 6,3 | 453                        | 18,2 | 1032           | 41,5 | 798          | 32,1 | 4,0      |

Landssvæði: Tau-c=-,04;α=,012



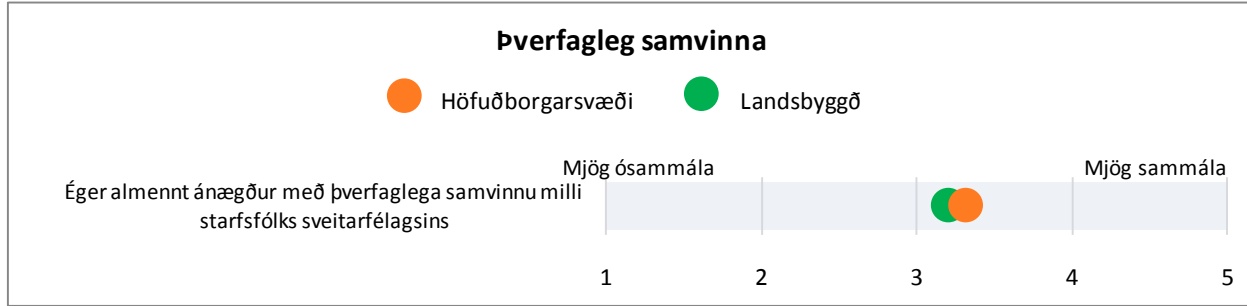

Mynd 39. Þverfagleg samvinna. Greint eftir höfuðborgarsvæði og landsbyggð

Tafla 78. Er góður starfsandi ríkjandi á vinnustaðnum? Greint eftir kyni og aldri

**Er góður starfsandi ríkjandi á vinnustaðnum?**

|                 | Fjöldi | Mjög sjaldan eða aldrei |   | Fremur sjaldan |     | Stundum |      | Fremur oft |      | Mjög oft eða alltaf |      | Meðaltal |
|-----------------|--------|-------------------------|---|----------------|-----|---------|------|------------|------|---------------------|------|----------|
|                 |        | Fjöldi                  | % | Fjöldi         | %   | Fjöldi  | %    | Fjöldi     | %    | Fjöldi              | %    |          |
| Allir           | 97     | -                       | - | 4              | 4,1 | 20      | 20,6 | 42         | 43,3 | 29                  | 29,9 | 4,0      |
| Karlar          | 15     | -                       | - | -              | -   | -       | -    | 6          | 40,0 | 4                   | 26,7 | 3,7      |
| Konur           | 82     | -                       | - | -              | -   | 17      | 20,7 | 36         | 43,9 | 25                  | 30,5 | 4,0      |
| 30 ára og yngri | 3      | -                       | - | -              | -   | -       | -    | -          | -    | -                   | -    | 4,0      |
| 31-40 ára       | 12     | -                       | - | -              | -   | -       | -    | 8          | 66,7 | -                   | -    | 3,8      |
| 41-50 ára       | 25     | -                       | - | -              | -   | 4       | 16,0 | 14         | 56,0 | 5                   | 20,0 | 3,8      |
| 4,451-60 ára    | 38     | -                       | - | -              | -   | 8       | 21,1 | 12         | 31,6 | 17                  | 44,7 | 4,2      |
| 61 árs og eldri | 15     | -                       | - | -              | -   | 5       | 33,3 | 5          | 33,3 | 3                   | 20,0 | 3,5      |

Tafla 79. Er góður starfsandi ríkjandi á vinnustaðnum? Greint eftir búsetu

**Er góður starfsandi ríkjandi á vinnustaðnum?**

|                  | Fjöldi | Mjög sjaldan eða aldrei |     | Fremur sjaldan |     | Stundum |      | Fremur oft |      | Mjög oft eða alltaf |      | Meðaltal |
|------------------|--------|-------------------------|-----|----------------|-----|---------|------|------------|------|---------------------|------|----------|
|                  |        | Fjöldi                  | %   | Fjöldi         | %   | Fjöldi  | %    | Fjöldi     | %    | Fjöldi              | %    |          |
| Öll sveitarfélög | 4396   | 25                      | 0,6 | 88             | 2,0 | 486     | 11,1 | 2006       | 45,6 | 1791                | 40,7 | 4,2      |
| Höfuðborgarsvæði | 1959   | 16                      | 0,8 | 34             | 1,7 | 220     | 11,2 | 880        | 44,9 | 809                 | 41,3 | 4,2      |
| Landsbyggð       | 2437   | 9                       | 0,4 | 54             | 2,2 | 266     | 10,9 | 1126       | 46,2 | 982                 | 40,3 | 4,2      |

Tafla 80. Gengur orðrómur um fyrirhugaðar breytingar á vinnustaðnum? Greint eftir kyni og aldri

## Gengur orðrómur um fyrirhugaðar breytingar á vinnustaðnum?

|                 | Fjöldi | Mjög sjaldan eða aldrei |     | Fremur sjaldan |      | Stundum |      | Fremur oft |      | Mjög oft eða alltaf |      | Meðaltal |
|-----------------|--------|-------------------------|-----|----------------|------|---------|------|------------|------|---------------------|------|----------|
|                 |        | Fjöldi                  | %   | Fjöldi         | %    | Fjöldi  | %    | Fjöldi     | %    | Fjöldi              | %    |          |
| Allir           | 97     | 5                       | 5,2 | 22             | 2,7  | 35      | 36,1 | 24         | 24,7 | 11                  | 11,3 | 3,1      |
| Karlar          | 14     | -                       | -   | -              | -    | 4       | 28,6 | 6          | 42,9 | -                   | -    | 3,2      |
| Konur           | 83     | -                       | -   | 21             | 25,3 | 31      | 37,3 | 18         | 21,7 | 10                  | 12,0 | 3,1      |
| 30 ára og yngri | 3      | -                       | -   | -              | -    | -       | -    | -          | -    | -                   | -    | 3,7      |
| 31-40 ára       | 12     | -                       | -   | -              | -    | 5       | 41,7 | 4          | 33,3 | -                   | -    | 3,6      |
| 41-50 ára       | 26     | -                       | -   | 6              | 23,1 | 7       | 26,9 | 9          | 34,6 | -                   | -    | 3,1      |
| 51-60 ára       | 36     | -                       | -   | 9              | 25,0 | 16      | 44,4 | 5          | 13,9 | 5                   | 13,9 | 3,1      |
| 61 árs og eldri | 15     | -                       | -   | 4              | 26,7 | 4       | 26,7 | 3          | 20,0 | -                   | -    | 2,9      |

Tafla 81. Gengur orðrómur um fyrirhugaðar breytingar á vinnustaðnum? Greint eftir búsetu

## Gengur orðrómur um fyrirhugaðar breytingar á vinnustaðnum?

|                  | Fjöldi | Mjög sjaldan eða aldrei |      | Fremur sjaldan |      | Stundum |      | Fremur oft |      | Mjög oft eða alltaf |     | Meðaltal |
|------------------|--------|-------------------------|------|----------------|------|---------|------|------------|------|---------------------|-----|----------|
|                  |        | Fjöldi                  | %    | Fjöldi         | %    | Fjöldi  | %    | Fjöldi     | %    | Fjöldi              | %   |          |
| Öll sveitarfélög | 4217   | 1182                    | 28,0 | 1123           | 26,6 | 1169    | 27,7 | 454        | 10,8 | 289                 | 6,9 | 2,4      |
| Höfuðborgarsvæði | 1888   | 467                     | 24,7 | 445            | 23,6 | 554     | 29,3 | 253        | 13,4 | 169                 | 9,0 | 2,6      |
| Landsbyggð       | 2329   | 715                     | 30,7 | 678            | 29,1 | 615     | 26,4 | 201        | 8,6  | 120                 | 5,2 | 2,3      |

Landssvæði: Tau-c=-,13;α=,000

Tafla 82. Ég er almennt ánægð(ur) með þverfaglega samvinnu milli starfsfólks sveitarfélagsins, þ.e. samvinnu milli starfsfólks í ólíkum störfum með ólíka menntun. Greint eftir kyni og aldri

## Ég er almennt ánægð(ur) með þverfaglega samvinnu milli starfsfólks sveitarfélagsins, þ.e. samvinnu milli starfsfólks í ólíkum störfum með ólíka menntun

|                 | Fjöldi | Mjög ósammála |     | Frekar ósammála |      | Hvorki ósammála né sammála |      | Frekar sammála |      | Mjög sammála |     | Meðaltal |
|-----------------|--------|---------------|-----|-----------------|------|----------------------------|------|----------------|------|--------------|-----|----------|
|                 |        | Fjöldi        | %   | Fjöldi          | %    | Fjöldi                     | %    | Fjöldi         | %    | Fjöldi       | %   |          |
| Allir           | 96     | 5             | 5,2 | 12              | 12,5 | 56                         | 58,3 | 18             | 18,8 | 5            | 5,2 | 3,1      |
| Karlar          | 15     | -             | -   | 4               | 26,7 | 6                          | 40,0 | -              | -    | -            | -   | 2,9      |
| Konur           | 81     | 4             | 4,9 | 8               | 9,9  | 50                         | 61,7 | 15             | 18,5 | 4            | 4,9 | 3,1      |
| 30 ára og yngri | 3      | -             | -   | -               | -    | -                          | -    | -              | -    | -            | -   | 2,7      |
| 31-40 ára       | 12     | -             | -   | -               | -    | 8                          | 66,7 | -              | -    | -            | -   | 2,7      |
| 41-50 ára       | 25     | -             | -   | 4               | 16,0 | 15                         | 60,0 | 4              | 16,0 | -            | -   | 3,0      |
| 51-60 ára       | 37     | -             | -   | -               | -    | 22                         | 59,5 | 8              | 21,6 | -            | -   | 3,2      |
| 61 árs og eldri | 15     | -             | -   | -               | -    | 7                          | 46,7 | 4              | 26,7 | -            | -   | 3,2      |

Aldur: Tau-c=,14;α=,048

Tafla 83. Ég er almennt ánægð(ur) með þverfaglega samvinnu milli starfsfólks sveitarfélagsins, þ.e. samvinnu milli starfsfólks í ólíkum störfum með ólíka menntun. Greint eftir búsetu

Ég er almennt ánægð(ur) með þverfaglega samvinnu milli starfsfólks sveitarfélagsins, þ.e. samvinnu milli starfsfólks í ólíkum störfum með ólíka menntun

|                  | Fjöldi | Mjög ósammála |     | Frekar ósammála |      | Hvorki ósammála né sammála |      | Frekar sammála |      | Mjög sammála |     | Meðaltal |
|------------------|--------|---------------|-----|-----------------|------|----------------------------|------|----------------|------|--------------|-----|----------|
|                  |        | Fjöldi        | %   | Fjöldi          | %    | Fjöldi                     | %    | Fjöldi         | %    | Fjöldi       | %   |          |
| Öll sveitarfélög | 3417   | 17            | 5,2 | 444             | 13,0 | 1473                       | 43,1 | 1026           | 30,0 | 295          | 8,6 | 3,2      |
| Höfuðborgarsvæði | 1937   | 82            | 4,2 | 239             | 12,3 | 869                        | 44,9 | 569            | 29,4 | 178          | 9,2 | 3,3      |
| Landsbyggð       | 1480   | 97            | 6,6 | 205             | 13,9 | 604                        | 40,8 | 457            | 30,9 | 117          | 7,9 | 3,2      |

### HOLLUSTA

Það eru þrjár fullyrðingar sem koma inn á hollustu starfsfólks gagnvart vinnustaðnum. Þetta eru fullyrðingarnar: (1) „Ég hæli vinnustaðnum við vini mína“, (2) „Á þessum vinnustað vil ég sannarlega leggja mig alla(n) fram“ og (3) „Ég þegar einhver gagnrýnir vinnustaðinn tek ég það til mín“.

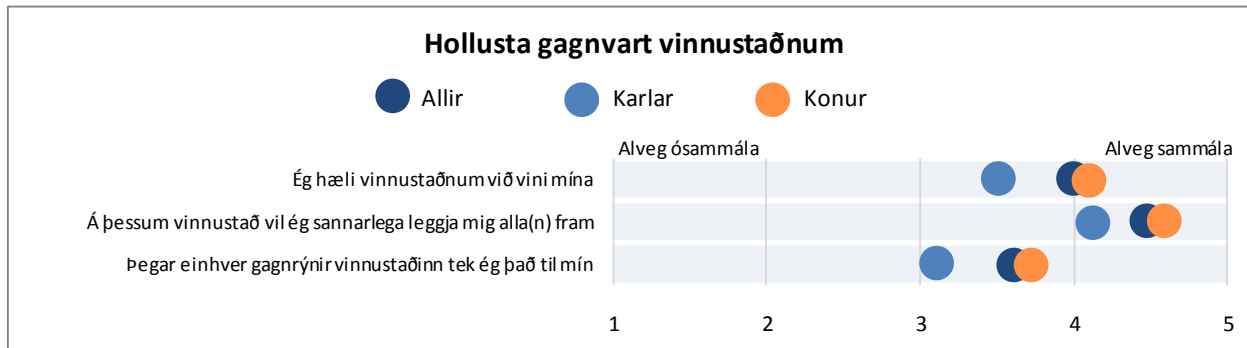

Mynd 40. Hollusta gagnvart vinnustaðnum. Greint eftir kyni

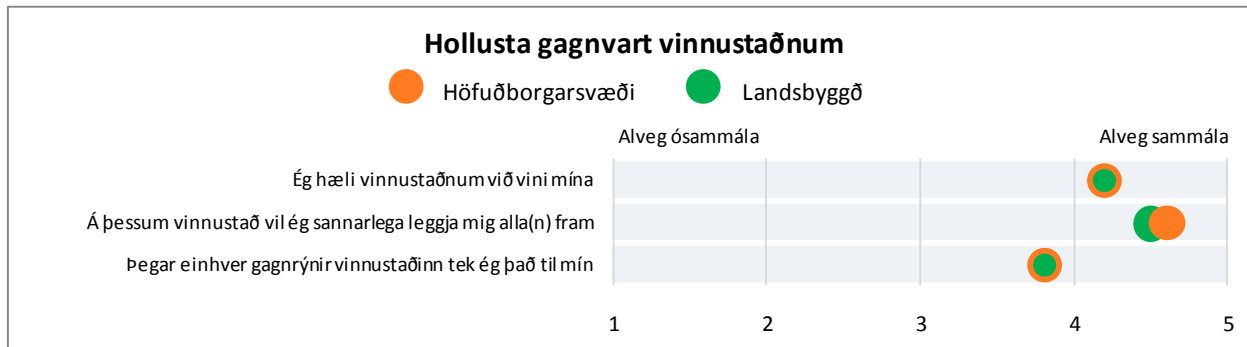

Mynd 41. Hollusta gagnvart vinnustaðnum. Greint eftir höfuðborgarsvæði og landsbyggð

Tafla 84. Ég hæli vinnustaðnum við vini mína. Greint eftir kyni og aldri

## Ég hæli vinnustaðnum við vini mína

|                 | Fjöldi | Alveg ósammála |   | Frekar ósammála |   | Hlutlaus |      | Frekar sammála |      | Mjög sammála |      | Meðaltal |
|-----------------|--------|----------------|---|-----------------|---|----------|------|----------------|------|--------------|------|----------|
|                 |        | Fjöldi         | % | Fjöldi          | % | Fjöldi   | %    | Fjöldi         | %    | Fjöldi       | %    |          |
| Allir           | 97     | -              | - | -               | - | 24       | 24,7 | 39             | 40,2 | 30           | 30,9 | 4,0      |
| Karlar          | 15     | -              | - | -               | - | 7        | 46,7 | 5              | 33,3 | -            | -    | 3,5      |
| Konur           | 82     | -              | - | -               | - | 17       | 20,7 | 34             | 41,5 | 28           | 34,1 | 4,1      |
| 30 ára og yngri | 3      | -              | - | -               | - | -        | -    | -              | -    | -            | -    | 4,0      |
| 31-40 ára       | 12     | -              | - | -               | - | 4        | 33,3 | 7              | 58,3 | -            | -    | 3,8      |
| 41-50 ára       | 25     | -              | - | -               | - | 7        | 28,0 | 9              | 36,0 | 8            | 32,0 | 3,9      |
| 51-60 ára       | 38     | -              | - | -               | - | 10       | 26,3 | 10             | 26,3 | 18           | 47,4 | 4,2      |
| 61 árs og eldri | 15     | -              | - | -               | - | -        | -    | 8              | 53,3 | -            | -    | 3,5      |

Kyn: Tau-c=,18;α=,026

Tafla 85. Ég hæli vinnustaðnum við vini mína. Greint eftir búsetu

## Ég hæli vinnustaðnum við vini mína

|                  | Fjöldi | Alveg ósammála |     | Frekar ósammála |     | Hlutlaus |      | Frekar sammála |      | Mjög sammála |      | Meðaltal |
|------------------|--------|----------------|-----|-----------------|-----|----------|------|----------------|------|--------------|------|----------|
|                  |        | Fjöldi         | %   | Fjöldi          | %   | Fjöldi   | %    | Fjöldi         | %    | Fjöldi       | %    |          |
| Öll sveitarfélög | 4387   | 48             | 1,1 | 126             | 2,9 | 695      | 15,8 | 1664           | 37,9 | 1854         | 42,3 | 4,2      |
| Höfuðborgarsvæði | 1957   | 21             | 1,1 | 59              | 3,0 | 311      | 15,9 | 716            | 36,6 | 850          | 43,4 | 4,2      |
| Landsbyggð       | 2430   | 27             | 1,1 | 67              | 2,8 | 384      | 15,8 | 948            | 39,0 | 1004         | 41,3 | 4,2      |

Tafla 86. Á þessum vinnustað vil ég sannarlega leggja mig alla(n) fram. Greint eftir kyni og aldri

## Á þessum vinnustað vil ég sannarlega leggja mig alla(n) fram

|                 | Fjöldi | Alveg ósammála |   | Frekar ósammála |   | Hlutlaus |     | Frekar sammála |      | Mjög sammála |      | Meðaltal |
|-----------------|--------|----------------|---|-----------------|---|----------|-----|----------------|------|--------------|------|----------|
|                 |        | Fjöldi         | % | Fjöldi          | % | Fjöldi   | %   | Fjöldi         | %    | Fjöldi       | %    |          |
| Allir           | 97     | -              | - | -               | - | 7        | 7,2 | 31             | 32,0 | 58           | 59,8 | 4,5      |
| Karlar          | 15     | -              | - | -               | - | -        | -   | 6              | 40,0 | 6            | 40,0 | 4,1      |
| Konur           | 82     | -              | - | -               | - | 5        | 6,1 | 25             | 30,5 | 52           | 63,4 | 4,6      |
| 30 ára og yngri | 3      | -              | - | -               | - | -        | -   | -              | -    | -            | -    | 4,3      |
| 31-40 ára       | 12     | -              | - | -               | - | -        | -   | 7              | 58,3 | -            | -    | 4,1      |
| 41-50 ára       | 25     | -              | - | -               | - | -        | -   | 9              | 36,0 | 13           | 52,0 | 4,3      |
| 51-60 ára       | 38     | -              | - | -               | - | -        | -   | 8              | 21,1 | 28           | 73,7 | 4,7      |
| 61 árs og eldri | 15     | -              | - | -               | - | -        | -   | 5              | 33,3 | 9            | 60,0 | 4,5      |

Aldur: Tau-c=,18;α=,015

Tafla 87. Á þessum vinnustað vil ég sannarlega leggja mig alla(n) fram. Greint eftir búsetu

## Á þessum vinnustað vil ég sannarlega leggja mig alla(n) fram

|                  | Fjöldi | Alveg ósammála |     | Frekar ósammála |     | Hlutlaus |     | Frekar sammála |      | Mjög sammála |      | Meðaltal |
|------------------|--------|----------------|-----|-----------------|-----|----------|-----|----------------|------|--------------|------|----------|
|                  |        | Fjöldi         | %   | Fjöldi          | %   | Fjöldi   | %   | Fjöldi         | %    | Fjöldi       | %    |          |
| Öll sveitarfélög | 4379   | 26             | 0,6 | 42              | 1,0 | 208      | 4,7 | 1332           | 30,4 | 2771         | 63,3 | 4,5      |
| Höfuðborgarsvæði | 1952   | 11             | 0,6 | 14              | 0,7 | 94       | 4,8 | 593            | 30,4 | 1240         | 63,5 | 4,6      |
| Landsbyggð       | 2427   | 15             | 0,6 | 28              | 1,2 | 114      | 4,7 | 739            | 30,4 | 1531         | 63,1 | 4,5      |

Tafla 88. Þegar einhver gagnrýnir vinnustaðinn tek ég það til mín. Greint eftir kyni og aldri

## Þegar einhver gagnrýnir vinnustaðinn tek ég það til mín

|                 | Fjöldi | Alveg ósammála |     | Frekar ósammála |      | Hlutlaus |      | Frekar sammála |      | Mjög sammála |      | Meðaltal |
|-----------------|--------|----------------|-----|-----------------|------|----------|------|----------------|------|--------------|------|----------|
|                 |        | Fjöldi         | %   | Fjöldi          | %    | Fjöldi   | %    | Fjöldi         | %    | Fjöldi       | %    |          |
| Allir           | 96     | 5              | 5,2 | 11              | 11,5 | 24       | 25,0 | 33             | 34,4 | 23           | 24,0 | 3,6      |
| Karlar          | 15     | -              | -   | -               | -    | -        | -    | 5              | 33,3 | -            | -    | 3,1      |
| Konur           | 81     | -              | -   | 8               | 9,9  | 21       | 25,9 | 28             | 34,6 | 21           | 25,9 | 3,7      |
| 30 ára og yngri | 3      | -              | -   | -               | -    | -        | -    | -              | -    | -            | -    | 3,0      |
| 31-40 ára       | 12     | -              | -   | -               | -    | 4        | 33,3 | 5              | 41,7 | -            | -    | 3,9      |
| 41-50 ára       | 24     | -              | -   | -               | -    | 7        | 29,2 | 6              | 25,0 | 6            | 25,0 | 3,5      |
| 51-60 ára       | 38     | -              | -   | 4               | 10,5 | 7        | 18,4 | 13             | 34,2 | 11           | 28,9 | 3,7      |
| 61 árs og eldri | 15     | -              | -   | -               | -    | 5        | 33,3 | 7              | 46,7 | -            | -    | 3,5      |

Tafla 89. Þegar einhver gagnrýnir vinnustaðinn tek ég það til mín. Greint eftir búsetu

## Þegar einhver gagnrýnir vinnustaðinn tek ég það til mín

|                  | Fjöldi | Alveg ósammála |     | Frekar ósammála |     | Hlutlaus |      | Frekar sammála |      | Mjög sammála |      | Meðaltal |
|------------------|--------|----------------|-----|-----------------|-----|----------|------|----------------|------|--------------|------|----------|
|                  |        | Fjöldi         | %   | Fjöldi          | %   | Fjöldi   | %    | Fjöldi         | %    | Fjöldi       | %    |          |
| Öll sveitarfélög | 4368   | 185            | 4,2 | 323             | 7,4 | 919      | 21,0 | 1654           | 37,9 | 1287         | 29,5 |          |
| Höfuðborgarsvæði | 1948   | 85             | 4,4 | 153             | 7,9 | 424      | 21,8 | 721            | 37,0 | 565          | 29,0 | 3,8      |
| Landsbyggð       | 2420   | 100            | 4,1 | 170             | 7,0 | 495      | 20,5 | 933            | 38,6 | 722          | 29,8 | 3,8      |



**EINELTI, ÁREITI OG OFBELDI**

Spurt var tvenns konar spurninga varðandi einelti<sup>1</sup>, kynferðislegt áreiti<sup>2</sup>, kynbundið áreiti<sup>3</sup>, hótanir og líkamlegt ofbeldi. Annars vegar var spurt hvort viðkomandi hafi orðið fyrir einhverju af þessu á vinnustað og hins vegar ef svo væri hver hafi þá verið gerandinn.

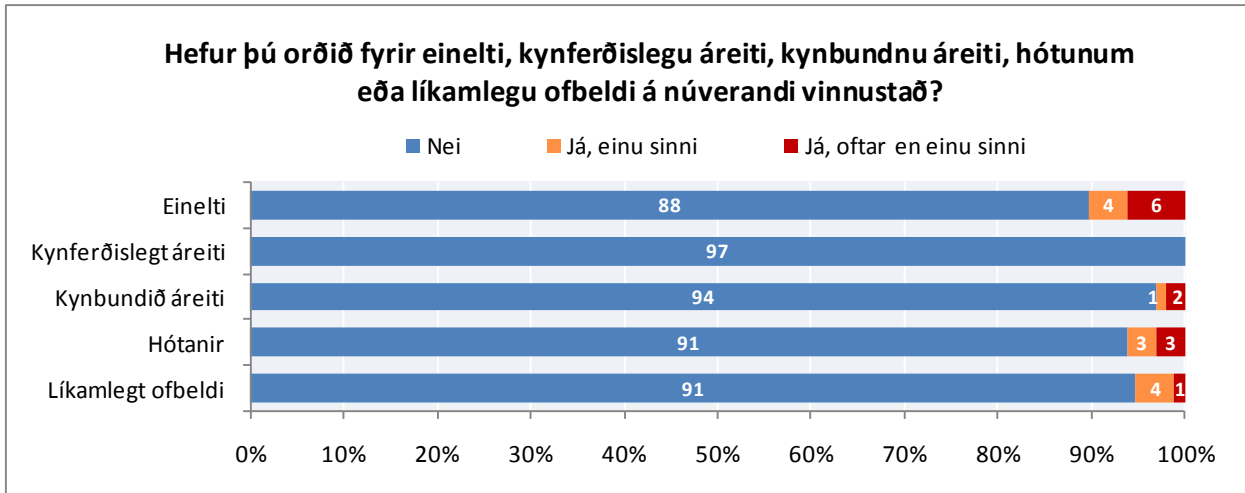

**Mynd 42. Hefur þú orðið fyrir einelti, kynferðislegu áreiti, kynbundnu áreiti, hótunum eða líkamlegu ofbeldi á núverandi vinnustað?**

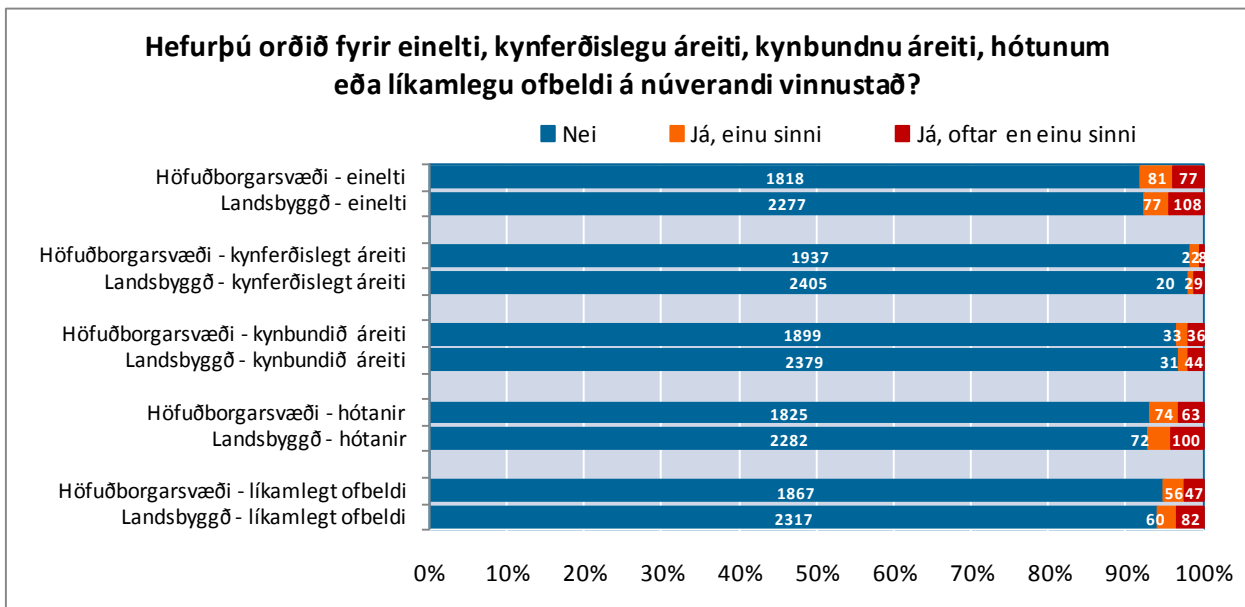

**Mynd 43. Hefur þú orðið fyrir einelti, kynferðislegri áreitni, kynbundinni áreitni, hótunum eða líkamlegu ofbeldi á núverandi vinnustað. Greint eftir höfuðborgarsvæði og landsbyggð**

<sup>1</sup> Skýrt var í spurningalistanum að einelti feli í sér særandi og/eða niðurlægjandi framkomu gagnvart einstaklingi. Framkoman er síendurtekin og stendur yfir í nokkurn tíma, vikur, mánuði eða ár.

<sup>2</sup> Skýrt var í spurningalistanum að kynferðislegt áreiti feli í sér kynferðislegar athafnir, hegðun eða athugasemdir sem beinast að einstaklingi og eru gegn hans samþykki og vilja.

<sup>3</sup> Skýrt var í spurningalistanum að kynbundið áreiti er særandi eða niðurlægjandi framkoma í garð kvenna eða karla vegna kyns þeirra, t.d. konur eru..., karlar eru..., án þess þó að vera kynferðisleg.

Tafla 90. Hefur þú orðið fyrir einelti á núverandi vinnustað? Greint eftir kyni og aldri

| Hefur þú orðið fyrir einelti á núverandi vinnustað? |        |        |      |                |     |                         |     |
|---|--------|--------|------|----------------|-----|-------------------------|-----|
|   | Fjöldi | Nei    |      | Já, einu sinni |     | Já, oftar en einu sinni |     |
|   |        | Fjöldi | %    | Fjöldi         | %   | Fjöldi                  | %   |
| Allir   | 98     | 88     | 89,8 | 4              | 4,1 | 6                       | 6,1 |
| Karlar  | 15     | 13     | 86,7 | -              | -   | -                       | -   |
| Konur   | 83     | 75     | 90,4 | 4              | 4,8 | 4                       | 4,8 |
| 30 ára og yngri                                     | 3      | -      | -    | -              | -   | -                       | -   |
| 31-40 ára   | 12     | 10     | 83,3 | -              | -   | -                       | -   |
| 41-50 ára   | 25     | 23     | 92,0 | -              | -   | -                       | -   |
| 51-60 ára   | 38     | 35     | 92,1 | -              | -   | -                       | -   |
| 61 árs og eldri                                     | 15     | 13     | 86,7 | -              | -   | -                       | -   |

Tafla 91. Hefur þú orðið fyrir einelti á núverandi vinnustað? Greint eftir búsetu

| Hefur þú orðið fyrir einelti á núverandi vinnustað? |        |        |      |                |     |                         |     |
|---|--------|--------|------|----------------|-----|-------------------------|-----|
|   | Fjöldi | Nei    |      | Já, einu sinni |     | Já, oftar en einu sinni |     |
|   |        | Fjöldi | %    | Fjöldi         | %   | Fjöldi                  | %   |
| Öll sveitarfélög                                    | 4438   | 4095   | 92,3 | 158            | 3,6 | 185                     | 4,2 |
| Höfuðborgarsvæði                                    | 1976   | 1818   | 92,0 | 81             | 4,1 | 77                      | 3,9 |
| Landsbyggð  | 2462   | 2277   | 92,5 | 77             | 3,1 | 108                     | 4,4 |

Tafla 92. Hefur þú orðið fyrir kynferðislegu áreiti á núverandi vinnustað? Greint eftir kyni og aldri

| Hefur þú orðið fyrir kynferðislegu áreiti á núverandi vinnustað? |        |        |       |                |   |                         |   |
|--|--------|--------|-------|----------------|---|-------------------------|---|
|  | Fjöldi | Nei    |       | Já, einu sinni |   | Já, oftar en einu sinni |   |
|  |        | Fjöldi | %     | Fjöldi         | % | Fjöldi                  | % |
| Allir  | 97     | 97     | 100,0 | -              | - | -                       | - |
| Karlar   | 15     | 15     | 100,0 | -              | - | -                       | - |
| Konur  | 82     | 82     | 100,0 | -              | - | -                       | - |
| 30 ára og yngri  | 3      | -      | -     | -              | - | -                       | - |
| 31-40 ára  | 12     | 12     | 100,0 | -              | - | -                       | - |
| 41-50 ára  | 25     | 25     | 100,0 | -              | - | -                       | - |
| 51-60 ára  | 38     | 38     | 100,0 | -              | - | -                       | - |
| 61 árs og eldri  | 14     | 14     | 100,0 | -              | - | -                       | - |

**Tafla 93. Hefur þú orðið fyrir kynferðislegu áreiti á núverandi vinnustað? Greint eftir búsetu**

| Hefur þú orðið fyrir kynferðislegu áreiti á núverandi vinnustað? |        |        |      |                |     |                         |     |
|--|--------|--------|------|----------------|-----|-------------------------|-----|
|  | Fjöldi | Nei    |      | Já, einu sinni |     | Já, oftar en einu sinni |     |
|  |        | Fjöldi | %    | Fjöldi         | %   | Fjöldi                  | %   |
| Öll sveitarfélög   | 4421   | 4342   | 98,2 | 42             | 1,0 | 37                      | 0,8 |
| Höfuðborgarsvæði   | 1967   | 1937   | 98,5 | 22             | 1,1 | 8                       | 0,4 |
| Landsbyggð   | 2454   | 2405   | 98,0 | 20             | 0,8 | 29                      | 1,2 |

**Tafla 94. Hefur þú orðið fyrir kynbundnu áreiti á núverandi vinnustað? Greint eftir kyni og aldri**

| Hefur þú orðið fyrir kynbundnu áreiti á núverandi vinnustað? |        |        |       |                |   |                         |   |
|--|--------|--------|-------|----------------|---|-------------------------|---|
|  | Fjöldi | Nei    |       | Já, einu sinni |   | Já, oftar en einu sinni |   |
|  |        | Fjöldi | %     | Fjöldi         | % | Fjöldi                  | % |
| Allir  | 97     | 94     | 96,9  | -              | - | -                       | - |
| Karlar   | 15     | 13     | 86,7  | -              | - | -                       | - |
| Konur  | 82     | 81     | 98,8  | -              | - | -                       | - |
| 30 ára og yngri  | 3      | -      | -     | -              | - | -                       | - |
| 31-40 ára  | 12     | 11     | 91,7  | -              | - | -                       | - |
| 41-50 ára  | 25     | 24     | 96,0  | -              | - | -                       | - |
| 51-60 ára  | 38     | 37     | 97,4  | -              | - | -                       | - |
| 61 árs og eldri  | 14     | 14     | 100,0 | -              | - | -                       | - |

**Tafla 95. Hefur þú orðið fyrir kynbundnu áreiti á núverandi vinnustað? Greint eftir búsetu**

| Hefur þú orðið fyrir kynbundnu áreit á núverandi vinnustað? |        |        |      |                |     |                         |     |
|---|--------|--------|------|----------------|-----|-------------------------|-----|
|   | Fjöldi | Nei    |      | Já, einu sinni |     | Já, oftar en einu sinni |     |
|   |        | Fjöldi | %    | Fjöldi         | %   | Fjöldi                  | %   |
| Öll sveitarfélög  | 4422   | 4278   | 96,7 | 64             | 1,4 | 80                      | 1,8 |
| Höfuðborgarsvæði  | 1968   | 1899   | 96,5 | 33             | 1,7 | 36                      | 1,8 |
| Landsbyggð  | 2454   | 2379   | 96,9 | 31             | 1,3 | 44                      | 1,8 |

Tafla 96. Hefur þú orðið fyrir hótunum á núverandi vinnustað? Greint eftir kyni og aldri

| Hefur þú orðið fyrir hótunum á núverandi vinnustað? |        |        |       |                |   |                         |   |
|---|--------|--------|-------|----------------|---|-------------------------|---|
|   | Fjöldi | Nei    |       | Já, einu sinni |   | Já, oftar en einu sinni |   |
|   |        | Fjöldi | %     | Fjöldi         | % | Fjöldi                  | % |
| Allir   | 97     | 91     | 93,8  | -              | - | -                       | - |
| Karlar  | 15     | 11     | 73,3  | -              | - | -                       | - |
| Konur   | 82     | 80     | 97,6  | -              | - | -                       | - |
| 30 ára og yngri                                     | 3      | -      | -     | -              | - | -                       | - |
| 31-40 ára   | 12     | 12     | 100,0 | -              | - | -                       | - |
| 41-50 ára   | 25     | 23     | 92,0  | -              | - | -                       | - |
| 51-60 ára   | 38     | 35     | 92,1  | -              | - | -                       | - |
| 61 árs og eldri                                     | 14     | 13     | 92,9  | -              | - | -                       | - |

Tafla 97. Hefur þú orðið fyrir hótunum á núverandi vinnustað? Greint eftir búsetu

| Hefur þú orðið fyrir hótunum á núverandi vinnustað? |        |        |      |                |     |                         |     |
|---|--------|--------|------|----------------|-----|-------------------------|-----|
|   | Fjöldi | Nei    |      | Já, einu sinni |     | Já, oftar en einu sinni |     |
|   |        | Fjöldi | %    | Fjöldi         | %   | Fjöldi                  | %   |
| Öll sveitarfélög                                    | 4416   | 4107   | 93,0 | 146            | 3,3 | 163                     | 3,7 |
| Höfuðborgarsvæði                                    | 1962   | 1825   | 93,0 | 74             | 3,8 | 63                      | 3,2 |
| Landsbyggð  | 2454   | 2282   | 93,0 | 72             | 2,9 | 100                     | 4,1 |

Tafla 98. Hefur þú orðið fyrir líkamlegu ofbeldi á núverandi vinnustað? Greint eftir kyni og aldri

| Hefur þú orðið fyrir líkamlegu ofbeldi á núverandi vinnustað? |        |        |      |                |     |                         |   |
|---|--------|--------|------|----------------|-----|-------------------------|---|
|   | Fjöldi | Nei    |      | Já, einu sinni |     | Já, oftar en einu sinni |   |
|   |        | Fjöldi | %    | Fjöldi         | %   | Fjöldi                  | % |
| Allir   | 96     | 91     | 94,8 | 4              | 4,2 | -                       | - |
| Karlar  | 15     | 11     | 73,3 | -              | -   | -                       | - |
| Konur   | 81     | 80     | 98,8 | -              | -   | -                       | - |
| 30 ára og yngri   | 3      | -      | -    | -              | -   | -                       | - |
| 31-40 ára   | 12     | -      | -    | -              | -   | -                       | - |
| 41-50 ára   | 25     | 24     | 96,0 | -              | -   | -                       | - |
| 51-60 ára   | 38     | 35     | 92,1 | -              | -   | -                       | - |
| 61 árs og eldri   | 13     | 12     | 92,3 | -              | -   | -                       | - |

Kyn: Tau-c=-,14;α=,042

Tafla 99. Hefur þú orðið fyrir líkamlegu ofbeldi núverandi vinnustað? Greint eftir búsetu

|                  | Fjöldi | Nei    |      | Já, einu sinni |     | Já, oftar en einu sinni |     |
|------------------|--------|--------|------|----------------|-----|-------------------------|-----|
|                  |        | Fjöldi | %    | Fjöldi         | %   | Fjöldi                  | %   |
| Öll sveitarfélög | 4429   | 4184   | 94,5 | 116            | 2,6 | 129                     | 2,9 |
| Höfuðborgarsvæði | 1970   | 1867   | 94,8 | 56             | 2,8 | 47                      | 2,4 |
| Landsbyggð       | 2459   | 2317   | 94,2 | 60             | 2,4 | 82                      | 3,3 |

**JAFNVÆGI MILLI VINNU OG EINKALÍFS**

Þátttakendur tóku afstöðu til þess hversu sammála eða ósammála þeir voru fullyrðingunni „Mér finnst vera gott jafnvægi hjá mér milli vinnu og einkalífs“.



Mynd 44. Jafnvægi milli vinnu og einkalífs. Greint eftir kyni

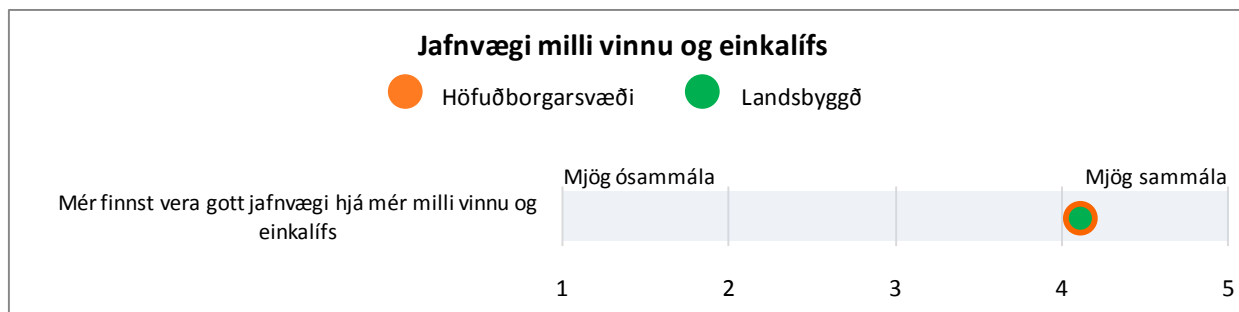

Mynd 45. Jafnvægi milli vinnu og einkalífs. Greint eftir höfuðborgarsvæði og landsbyggð

Tafla 100. Mér finnst gott jafnvægi hjá mér milli vinnu og einkalífs. Greint eftir kyni og aldri

## Mér finnst gott jafnvægi hjá mér milli vinnu og einkalífs

|                 | Fjöldi | Mjög ósammála |     | Frekar ósammála |     | Hvorki ósammála né sammála |     | Frekar sammála |      | Mjög sammála |      | Meðaltal |
|-----------------|--------|---------------|-----|-----------------|-----|----------------------------|-----|----------------|------|--------------|------|----------|
|                 |        | Fjöldi        | %   | Fjöldi          | %   | Fjöldi                     | %   | Fjöldi         | %    | Fjöldi       | %    |          |
| Allir           | 101    | 4             | 4,0 | 5               | 5,0 | 10                         | 9,9 | 52             | 51,5 | 30           | 29,7 | 4,0      |
| Karlar          | 17     | -             | -   | -               | -   | -                          | -   | 10             | 58,8 | -            | -    | 3,8      |
| Konur           | 84     | -             | -   | 4               | 4,8 | 8                          | 9,5 | 42             | 50,0 | 27           | 32,1 | 4,0      |
| 30 ára og yngri | 3      | -             | -   | -               | -   | -                          | -   | -              | -    | -            | -    | 3,3      |
| 31-40 ára       | 13     | -             | -   | -               | -   | -                          | -   | 11             | 84,6 | -            | -    | 3,8      |
| 41-50 ára       | 26     | -             | -   | -               | -   | -                          | -   | 13             | 50,0 | 8            | 30,8 | 4,0      |
| 51-60 ára       | 40     | -             | -   | -               | -   | -                          | -   | 18             | 45,0 | 15           | 37,5 | 4,1      |
| 61 árs og eldri | 15     | -             | -   | -               | -   | -                          | -   | 8              | 53,3 | 6            | 40,0 | 4,3      |

Aldur: Tau-c=,16;α=,019

Tafla 101. Mér finnst gott jafnvægi hjá mér milli vinnu og einkalífs. Greint eftir búsetu

## Mér finnst gott jafnvægi hjá mér milli vinnu og einkalífs

|                  | Fjöldi | Mjög ósammála |     | Frekar ósammála |     | Hvorki ósammála né sammála |      | Frekar sammála |      | Mjög sammála |      | Meðaltal |
|------------------|--------|---------------|-----|-----------------|-----|----------------------------|------|----------------|------|--------------|------|----------|
|                  |        | Fjöldi        | %   | Fjöldi          | %   | Fjöldi                     | %    | Fjöldi         | %    | Fjöldi       | %    |          |
| Öll sveitarfélög | 4484   | 69            | 1,5 | 280             | 6,2 | 550                        | 12,3 | 1954           | 43,6 | 1631         | 36,4 | 4,1      |
| Höfuðborgarsvæði | 1990   | 30            | 1,5 | 120             | 6,0 | 246                        | 12,4 | 881            | 44,3 | 713          | 35,8 | 4,1      |
| Landsbyggð       | 2494   | 39            | 1,6 | 160             | 6,4 | 304                        | 12,2 | 1073           | 43,0 | 918          | 36,8 | 4,1      |

## ALMENNT HEILSUFAR

Í þessum kafla er að finna niðurstöður varðandi almennt heilsufar starfsfólks sveitarfélaga. Spurt var m.a. út í sjálfmetna heilsu, veikindafjarveru, svefn og verki.

### SJÁLFMETIN HEILSA

Þátttakendur voru spurðir hvort líkamleg og andleg heilsa þeirra væri betri eða verri en fyrir efnahagshrunið sem varð í október 2008 og hvort vinnustaðurinn hafi útvegað stuðning eða önnur úrræði til að bæta líðanina.

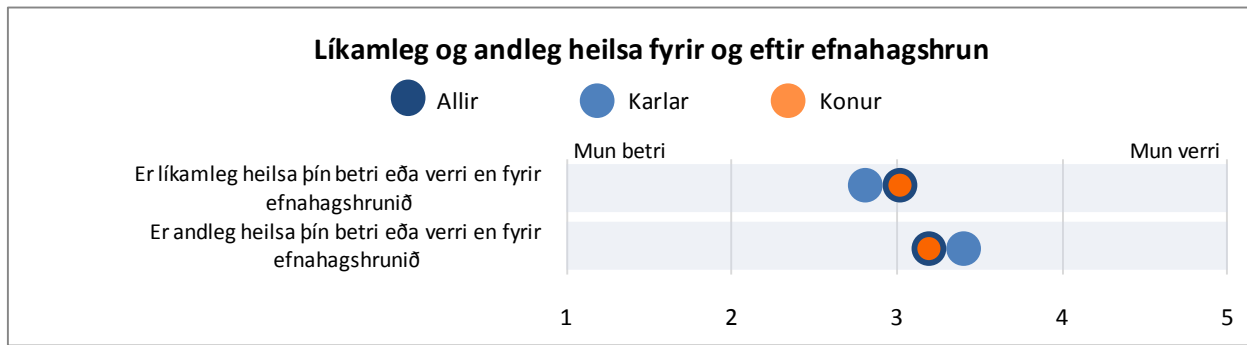

Mynd 46. Er líkamleg og andleg heilsa þín betri eða verri en fyrir efnahagshrunið sem varð í október árið 2008? Greint eftir kyni

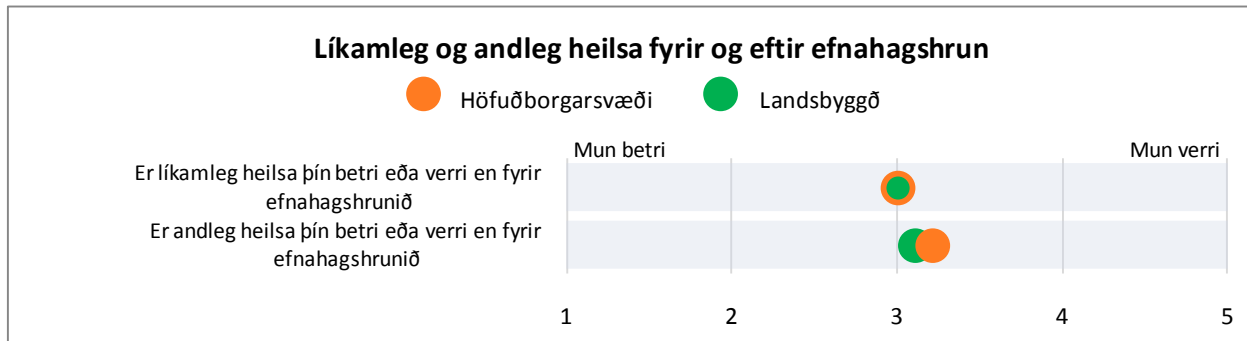

Mynd 47. Er líkamleg og andleg heilsa þín betri eða verri en fyrir efnahagshrunið sem varð í október árið 2008? Greint eftir höfuðborgarsvæði og landsbyggð

**Tafla 102. Er líkamleg heilsa þín betri eða verri en fyrir efnahagshrunið sem varð í október árið 2008? Greint eftir kyni og aldri****Er líkamleg heilsa þín betri eða verri en fyrir efnahagshrunið sem varð í október árið 2008?**

|                 | Fjöldi | Mun betri |     | Nokkru betri |     | Svipuð |      | Nokkuð verri |     | Mun verri |   | Meðaltal |
|-----------------|--------|-----------|-----|--------------|-----|--------|------|--------------|-----|-----------|---|----------|
|                 |        | Fjöldi    | %   | Fjöldi       | %   | Fjöldi | %    | Fjöldi       | %   | Fjöldi    | % |          |
| Allir           | 97     | 4         | 4,1 | 7            | 7,2 | 76     | 78,4 | 8            | 8,2 | -         | - | 3,0      |
| Karlar          | 15     | -         | -   | -            | -   | 10     | 66,7 | -            | -   | -         | - | 2,8      |
| Konur           | 82     | -         | -   | 4            | 4,9 | 66     | 80,5 | 8            | 9,8 | -         | - | 3,0      |
| 30 ára og yngri | 3      | -         | -   | -            | -   | -      | -    | -            | -   | -         | - | 3,0      |
| 31-40 ára       | 12     | -         | -   | -            | -   | 8      | 66,7 | -            | -   | -         | - | 3,2      |
| 41-50 ára       | 25     | -         | -   | -            | -   | 19     | 76,0 | -            | -   | -         | - | 2,9      |
| 51-60 ára       | 38     | -         | -   | -            | -   | 31     | 81,6 | -            | -   | -         | - | 2,9      |
| 61 árs og eldri | 15     | -         | -   | -            | -   | 12     | 80,0 | -            | -   | -         | - | 3,1      |

**Tafla 103. Er líkamleg heilsa þín betri eða verri en fyrir efnahagshrunið sem varð í október árið 2008? Greint eftir búsetu****Er líkamleg heilsa þín betri eða verri en fyrir efnahagshrunið sem varð í október árið 2008?**

|                  | Fjöldi | Mun betri |     | Nokkru betri |     | Svipuð |      | Nokkuð verri |      | Mun verri |     | Meðaltal |
|------------------|--------|-----------|-----|--------------|-----|--------|------|--------------|------|-----------|-----|----------|
|                  |        | Fjöldi    | %   | Fjöldi       | %   | Fjöldi | %    | Fjöldi       | %    | Fjöldi    | %   |          |
| Öll sveitarfélög | 4389   | 148       | 3,4 | 216          | 4,9 | 3442   | 78,4 | 485          | 11,1 | 98        | 2,2 | 3,0      |
| Höfuðborgarsvæði | 1959   | 73        | 3,7 | 894          | 4,8 | 1516   | 77,4 | 220          | 11,2 | 56        | 2,9 | 3,0      |
| Landsbyggð       | 2430   | 75        | 3,1 | 122          | 5,0 | 1926   | 79,3 | 265          | 10,9 | 42        | 1,7 | 3,0      |

**Tafla 104. Er andleg heilsa þín betri eða verri en fyrir efnahagshrunið sem varð í október árið 2008? Greint eftir kyni og aldri****Er andleg heilsa þín betri eða verri en fyrir efnahagshrunið sem varð í október árið 2008?**

|                 | Fjöldi | Mun betri |   | Nokkru betri |     | Svipuð |      | Nokkuð verri |      | Mun verri |     | Meðaltal |
|-----------------|--------|-----------|---|--------------|-----|--------|------|--------------|------|-----------|-----|----------|
|                 |        | Fjöldi    | % | Fjöldi       | %   | Fjöldi | %    | Fjöldi       | %    | Fjöldi    | %   |          |
| Allir           | 96     | -         | - | 5            | 5,2 | 65     | 67,7 | 20           | 20,8 | 5         | 5,2 | 3,2      |
| Karlar          | 15     | -         | - | -            | -   | 8      | 53,3 | 5            | 33,3 | -         | -   | 3,4      |
| Konur           | 81     | -         | - | 4            | 4,9 | 57     | 70,4 | 15           | 18,5 | 4         | 4,9 | 3,2      |
| 30 ára og yngri | 3      | -         | - | -            | -   | -      | -    | -            | -    | -         | -   | 3,3      |
| 31-40 ára       | 12     | -         | - | -            | -   | 7      | 58,3 | -            | -    | -         | -   | 3,4      |
| 41-50 ára       | 25     | -         | - | -            | -   | 16     | 64,0 | 5            | 20,0 | -         | -   | 3,3      |
| 51-60 ára       | 38     | -         | - | -            | -   | 27     | 71,1 | 8            | 21,1 | -         | -   | 3,1      |
| 61 árs og eldri | 14     | -         | - | -            | -   | 10     | 71,4 | -            | -    | -         | -   | 3,4      |



Tafla 105. Er andleg heilsa þín betri eða verri en fyrir efnahagshrunið sem varð í október árið 2008? Greint eftir búsetu

Er andleg heilsa þín betri eða verri en fyrir efnahagshrunið sem varð í október árið 2008?

|                  | Fjöldi | Mun betri |     | Nokkru betri |     | Svipuð |      | Nokkuð verri |      | Mun verri |     | Meðaltal |
|------------------|--------|-----------|-----|--------------|-----|--------|------|--------------|------|-----------|-----|----------|
|                  |        | Fjöldi    | %   | Fjöldi       | %   | Fjöldi | %    | Fjöldi       | %    | Fjöldi    | %   |          |
| Öll sveitarfélög | 4381   | 107       | 2,4 | 194          | 4,4 | 3106   | 70,9 | 838          | 19,1 | 136       | 3,1 | 3,2      |
| Höfuðborgarsvæði | 1951   | 45        | 2,3 | 86           | 4,4 | 1313   | 67,3 | 431          | 22,1 | 76        | 3,9 | 3,2      |
| Landsbyggð       | 2430   | 62        | 2,6 | 108          | 4,4 | 1793   | 73,8 | 407          | 16,7 | 60        | 2,5 | 3,1      |

Landskvæði: Tau-c=-,07;α=,000

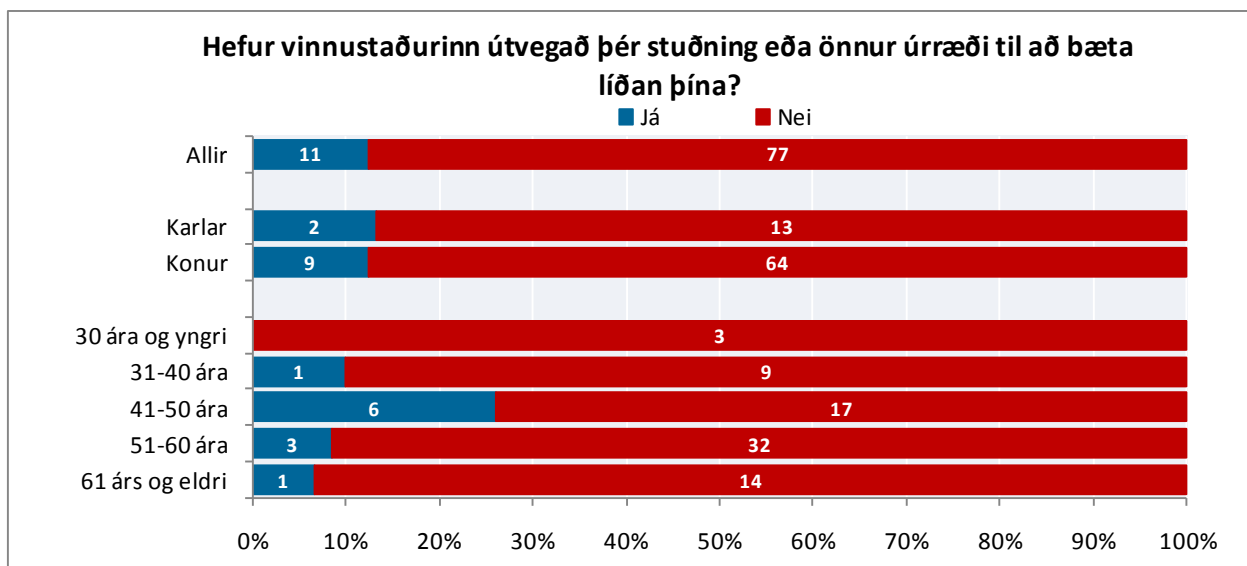

Mynd 48. Hefur vinnustaðurinn útvegað þér stuðning eða önnur úrræði til að bæta líðan þína? Greint eftir kyni og aldri

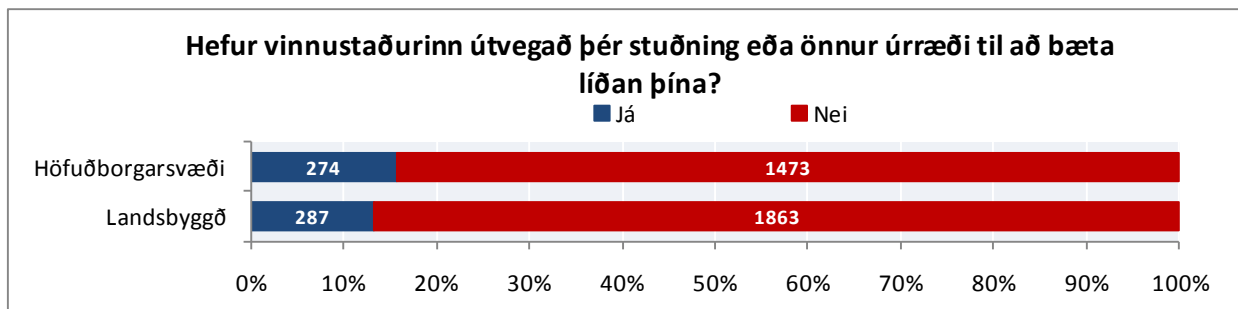

Mynd 49. Hefur vinnustaðurinn útvegað þér stuðning eða önnur úrræði til að bæta líðan þína? Greint eftir höfuðborgarsvæði og landsbyggð

**Tafla 106.** Hefur vinnustaðurinn útvegað þér stuðning eða önnur úrræði til að bæta líðan þína? Greint eftir kyni og aldri

|                 | Fjöldi | Já     |      | Nei    |      |
|-----------------|--------|--------|------|--------|------|
|                 |        | Fjöldi | %    | Fjöldi | %    |
| Allir           | 88     | 11     | 12,5 | 77     | 87,5 |
| Karlar          | 15     | -      | -    | 13     | 86,7 |
| Konur           | 73     | 9      | 12,3 | 64     | 87,7 |
| 30 ára og yngri | 3      | -      | -    | -      | -    |
| 31-40 ára       | 10     | -      | -    | 9      | 90,0 |
| 41-50 ára       | 23     | 6      | 26,1 | 17     | 73,9 |
| 51-60 ára       | 35     | -      | -    | 32     | 91,4 |
| 61 árs og eldri | 15     | -      | -    | 14     | 93,3 |

**Tafla 107.** Hefur vinnustaðurinn útvegað þér stuðning eða önnur úrræði til að bæta líðan þína? Greint eftir búsetu

|                  | Fjöldi | Já     |      | Nei    |      |
|------------------|--------|--------|------|--------|------|
|                  |        | Fjöldi | %    | Fjöldi | %    |
| Öll sveitarfélög | 3897   | 561    | 14,4 | 3336   | 85,6 |
| Höfuðborgarsvæði | 1747   | 274    | 15,7 | 1473   | 84,3 |
| Landsbyggð       | 2150   | 287    | 13,3 | 1863   | 86,7 |

Landssvæði: Tau-c=,02;α=,040

VEIKINDAFJARVERA

Spurt var þriggja spurninga er lutu að veikindafjarveru starfsfólks sveitarfélaga: (1) „Hve marga daga, ef einhverja, hefur þú verið frá launaðri vinnu vegna veikinda á síðustu tólf mánuðum?“ (2) „Hefurðu mætt veik(ur) í vinnu vegna álags á síðustu tólf mánuðum?“ (3) „Hefur þú leitað til læknis vegna veikinda/heilsubreysts sem þú rekur til aðstæðna í vinnunni síðast liðna 12 mánuði?“

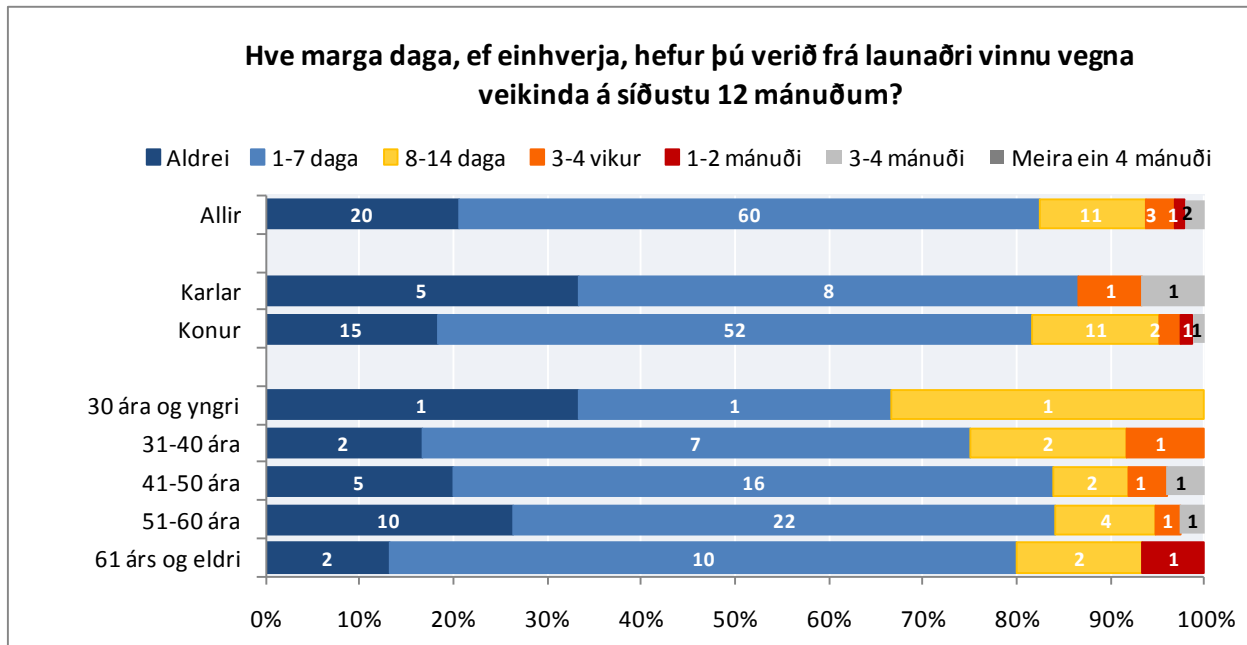

Mynd 50. Hve marga daga, ef einhverja, hefur þú verið frá launaðri vinnu vegna veikinda á síðustu 12 mánuðum? Greint eftir kyni og aldri

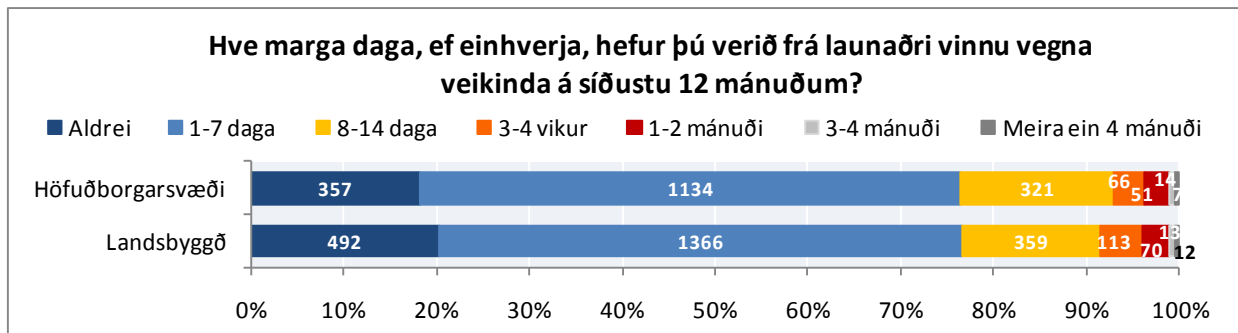

Mynd 51. Hve marga daga, ef einhverja, hefur þú verið frá launaðri vinnu vegna veikinda á síðustu 12 mánuðum? Greint eftir höfuðborgarsvæði og landsbyggð

Tafla 108. Hve marga daga, ef einhverja, hefur þú verið frá launaðri vinnu vegna veikinda á síðustu 12 mánuðum? Greint eftir kyni og aldri

**Hve marga daga, ef einhverja, hefur þú verið frá launaðri vinnu vegna veikinda á síðustu 12 mánuðum?**

|                 | Fj. | Aldrei |      | 1-7 daga |      | 8-14 daga |      | 3-4 vikur |   | 1-2 mánuði |   | 3-4 mánuði |   | Meira en 4 mánuði |   |
|-----------------|-----|--------|------|----------|------|-----------|------|-----------|---|------------|---|------------|---|-------------------|---|
|                 |     | Fj.    | %    | Fj.      | %    | Fj.       | %    | Fj.       | % | Fj.        | % | Fj.        | % | Fj.               | % |
| Allir           | 97  | 20     | 20,6 | 60       | 61,9 | 11        | 11,3 | -         | - | -          | - | -          | - | -                 | - |
| Karlar          | 15  | 5      | 33,3 | 8        | 53,3 | -         | -    | -         | - | -          | - | -          | - | -                 | - |
| Konur           | 82  | 15     | 18,3 | 52       | 63,4 | 11        | 13,4 | -         | - | -          | - | -          | - | -                 | - |
| 30 ára og yngri | 3   | -      | -    | -        | -    | -         | -    | -         | - | -          | - | -          | - | -                 | - |
| 31-40 ára       | 12  | -      | -    | 7        | 58,3 | -         | -    | -         | - | -          | - | -          | - | -                 | - |
| 41-50 ára       | 25  | 5      | 20,0 | 16       | 64,0 | -         | -    | -         | - | -          | - | -          | - | -                 | - |
| 51-60 ára       | 38  | 10     | 26,3 | 22       | 57,9 | 4         | 10,5 | -         | - | -          | - | -          | - | -                 | - |
| 61 árs og eldri | 15  | -      | -    | 10       | 66,7 | -         | -    | -         | - | -          | - | -          | - | -                 | - |

Tafla 109. Hve marga daga, ef einhverja, hefur þú verið frá launaðri vinnu vegna veikinda á síðustu 12 mánuðum? Greint eftir búsetu

**Hve marga daga, ef einhverja, hefur þú verið frá launaðri vinnu vegna veikinda á síðustu 12 mánuðum?**

|                  | Fj.  | Aldrei |      | 1-7 daga |      | 8-14 daga |      | 3-4 vikur |     | 1-2 mánuði |     | 3-4 mánuði |     | Meira en 4 mánuði |     |
|------------------|------|--------|------|----------|------|-----------|------|-----------|-----|------------|-----|------------|-----|-------------------|-----|
|                  |      | Fj.    | %    | Fj.      | %    | Fj.       | %    | Fj.       | %   | Fj.        | %   | Fj.        | %   | Fj.               | %   |
| Öll sveitarfélög | 4375 | 849    | 19,4 | 2500     | 57,1 | 680       | 15,5 | 179       | 4,1 | 121        | 2,8 | 27         | 0,6 | 19                | 0,4 |
| Höfuðborgarsvæði | 1950 | 357    | 18,3 | 1134     | 58,2 | 321       | 16,5 | 66        | 3,4 | 51         | 2,6 | 14         | 0,7 | 7                 | 0,4 |
| Landsbyggð       | 2425 | 492    | 20,3 | 1366     | 56,3 | 359       | 14,8 | 113       | 4,7 | 70         | 2,9 | 13         | 0,5 | 12                | 0,5 |

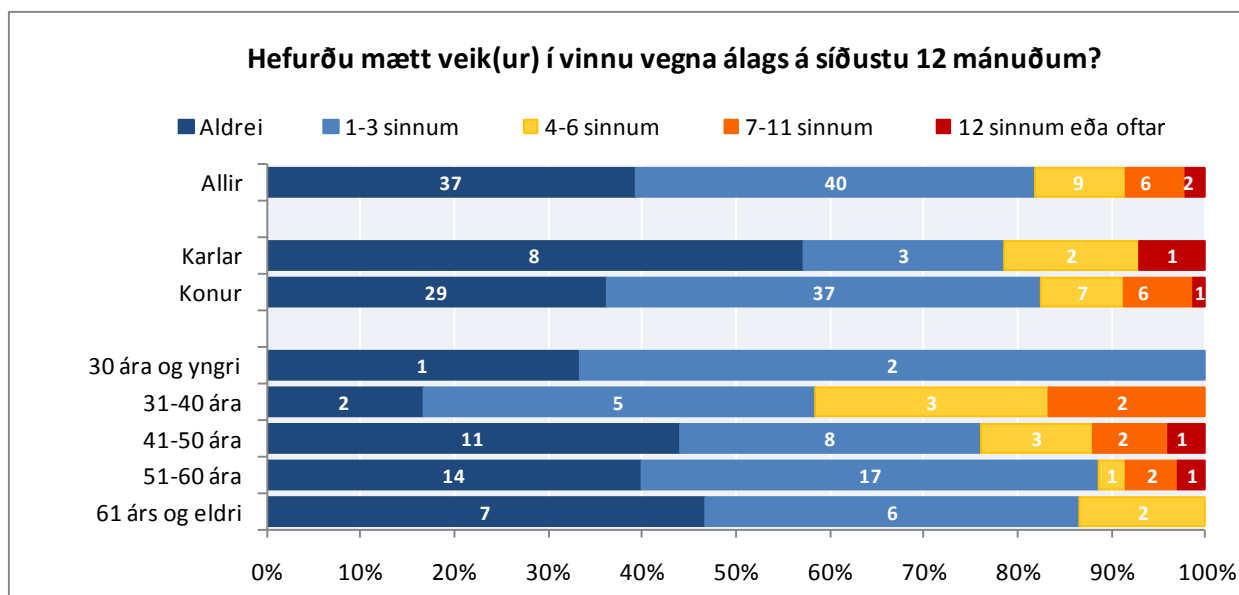

Mynd 52. Hefurðu mætt veik(ur) í vinnu vegna álags á síðustu 12 mánuðum? Greint eftir kyni og aldri

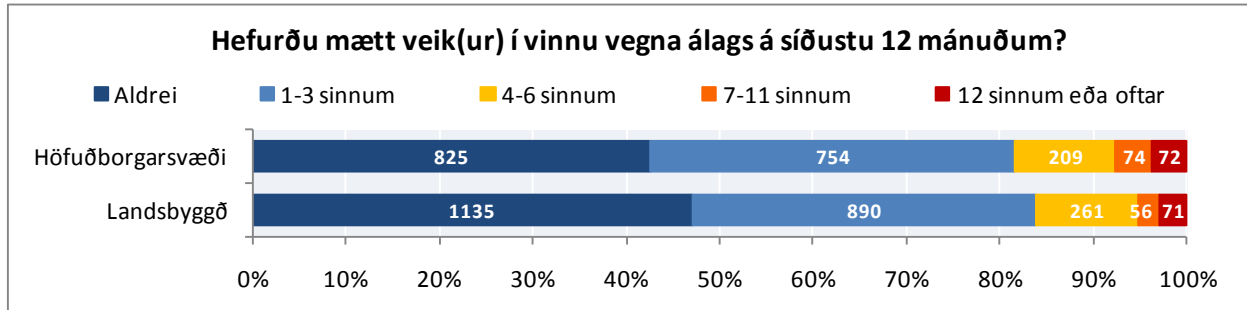

Mynd 53. Hefurðu mætt veik(ur) í vinnu vegna álags á síðustu 12 mánuðum? Greint eftir höfuðborgarsvæði og landsbyggð

Tafla 110. Hefurðu mætt veik(ur) í vinnu vegna álags á síðustu 12 mánuðum? Greint eftir kyni og aldri

**Hefurðu mætt veik(ur) í vinnu vegna álags á síðustu 12 mánuðum?**

|                 | Fjöldi | Aldrei |      | 1-3 sinnum |      | 4-6 sinnum |     | 7-11 sinnum |     | 12 sinnum eða oftar |     |
|-----------------|--------|--------|------|------------|------|------------|-----|-------------|-----|---------------------|-----|
|                 |        | Fjöldi | %    | Fjöldi     | %    | Fjöldi     | %   | Fjöldi      | %   | Fjöldi              | %   |
| Allir           | 94     | 37     | 39,4 | 40         | 42,6 | 9          | 9,6 | 6           | 6,4 | 2                   | 2,1 |
| Karlar          | 14     | 8      | 57,1 | -          | -    | -          | -   | -           | -   | -                   | -   |
| Konur           | 80     | 29     | 36,3 | 37         | 46,3 | 7          | 8,8 | 6           | 7,5 | -                   | -   |
| 30 ára og yngri | 3      | -      | -    | -          | -    | -          | -   | -           | -   | -                   | -   |
| 31-40 ára       | 12     | -      | -    | 5          | 41,7 | -          | -   | -           | -   | -                   | -   |
| 41-50 ára       | 25     | 11     | 44,0 | 8          | 32,0 | -          | -   | -           | -   | -                   | -   |
| 51-60 ára       | 35     | 14     | 40,0 | 17         | 48,6 | -          | -   | -           | -   | -                   | -   |
| 61 árs og eldri | 15     | 7      | 46,7 | 6          | 40,0 | -          | -   | -           | -   | -                   | -   |

Tafla 111. Hefurðu mætt veik(ur) í vinnu vegna álags á síðustu 12 mánuðum? Greint eftir búsetu

**Hefurðu mætt veik(ur) í vinnu vegna álags á síðustu 12 mánuðum?**

|                  | Fjöldi | Aldrei |      | 1-3 sinnum |      | 4-6 sinnum |      | 7-11 sinnum |     | 12 sinnum eða oftar |     |
|------------------|--------|--------|------|------------|------|------------|------|-------------|-----|---------------------|-----|
|                  |        | Fjöldi | %    | Fjöldi     | %    | Fjöldi     | %    | Fjöldi      | %   | Fjöldi              | %   |
| Öll sveitarfélög | 4347   | 1960   | 45,1 | 1644       | 37,8 | 470        | 10,8 | 130         | 3,0 | 143                 | 3,3 |
| Höfuðborgarsvæði | 1934   | 825    | 42,7 | 754        | 39,0 | 209        | 10,8 | 74          | 3,8 | 72                  | 3,7 |
| Landsbyggð       | 2413   | 1135   | 47,0 | 890        | 36,9 | 261        | 10,8 | 56          | 2,3 | 71                  | 2,0 |

Landssvæði: Tau-c=-,05;α=,002

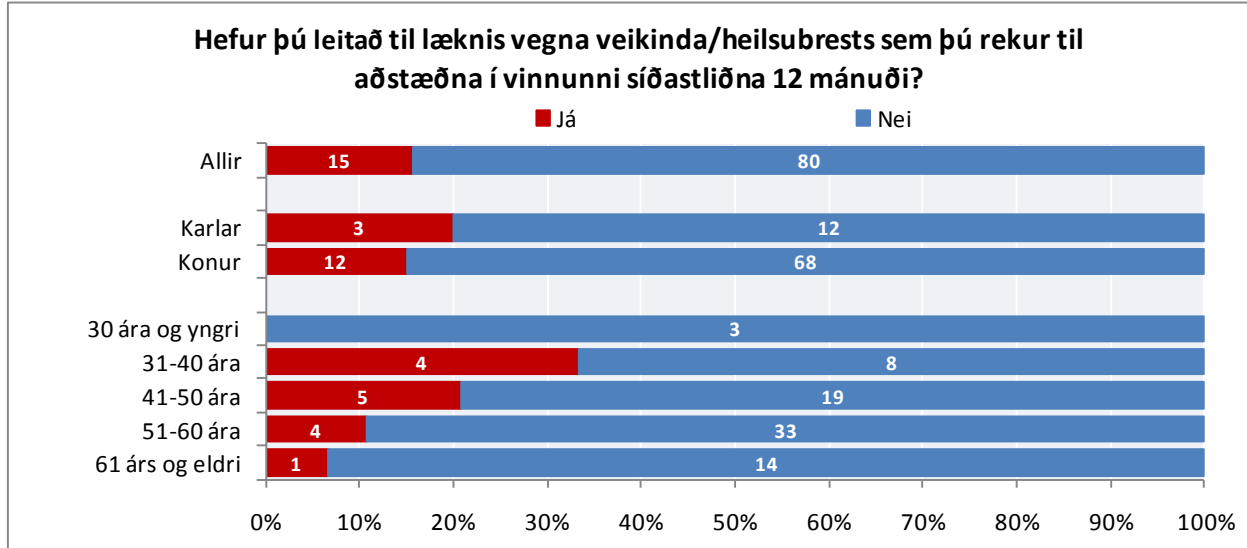

Mynd 54. Hefur þú leitað til læknis vegna veikinda/heilsubreysts heilsubreysts sem þú rekur til aðstæðna í vinnunni síðastliðna 12 mánuði? Greint eftir kyni og aldri

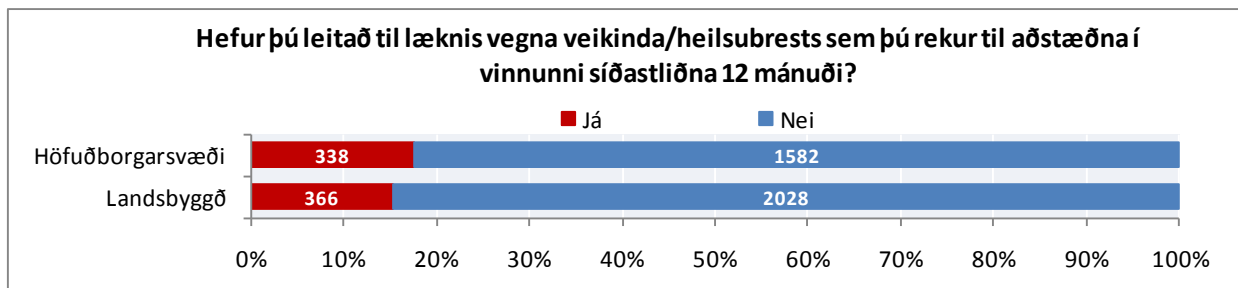

Mynd 55. Hefur þú leitað til læknis vegna veikinda/heilsubreysts sem þú rekur til aðstæðna í vinnunni síðastliðna 12 mánuði? Greint eftir höfuðborgarsvæði og landsbyggð

Tafla 112. Hefur þú leitað til læknis vegna veikinda/heilsubreysts sem þú rekur til aðstæðna í vinnunni síðastliðna 12 mánuði? Greint eftir kyni og aldri

**Hefur þú leitað til læknis vegna veikinda/heilsubreysts sem þú rekur til aðstæðna í vinnunni síðastliðna 12 mánuði**

|                 | Fjöldi | Já     |      | Nei    |      |
|-----------------|--------|--------|------|--------|------|
|                 |        | Fjöldi | %    | Fjöldi | %    |
| Allir           | 95     | 15     | 15,8 | 80     | 84,2 |
| Karlar          | 15     | -      | -    | 12     | 80,0 |
| Konur           | 80     | 12     | 15,0 | 68     | 85,0 |
| 30 ára og yngri | 3      | -      | -    | -      | -    |
| 31-40 ára       | 12     | 8      | 33,3 | 8      | 66,7 |
| 41-50 ára       | 24     | 5      | 20,8 | 19     | 78,2 |
| 51-60 ára       | 37     | 4      | 10,8 | 33     | 89,2 |
| 61 árs og eldri | 15     | -      | -    | 14     | 93,3 |

Tafla 113. Hefur þú leitað til læknis vegna veikinda/heilsubreysts sem þú rekur til aðstæðna í vinnunni síðastliðna 12 mánuði? Greint eftir búsetu

|                  | Fjöldi | Já     |      | Nei    |      |
|------------------|--------|--------|------|--------|------|
|                  |        | Fjöldi | %    | Fjöldi | %    |
| Öll sveitarfélög | 4314   | 704    | 16,3 | 3610   | 83,7 |
| Höfuðborgarsvæði | 1920   | 338    | 17,6 | 2394   | 366  |
| Landsbyggð       | 2394   | 366    | 15,3 | 2028   | 84,7 |

Landskvæði: Tau-c=,02;α=,042

### SVEFN

Spurt var tveggja spurninga um svefn, annars vegar var spurt hvort viðkomandi fái nægan nætursvefn og hins vegar hvort viðkomandi eigi við svefnvandamál að stríða.

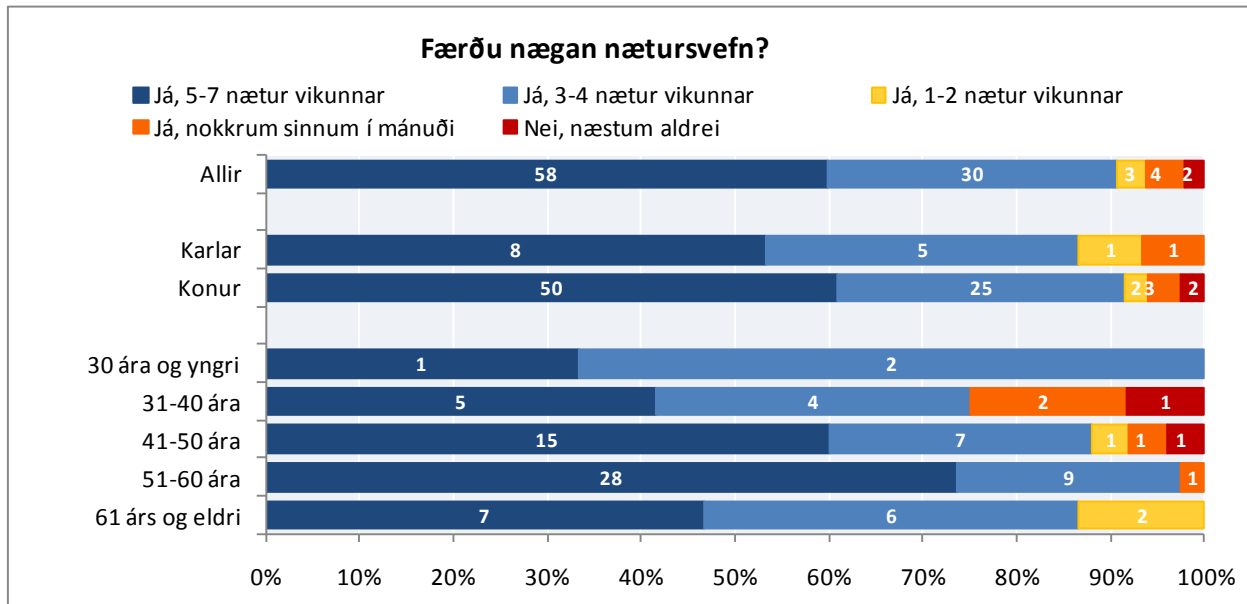

Mynd 56. Færðu nægan nætursvefn? Greint eftir kyni og aldri

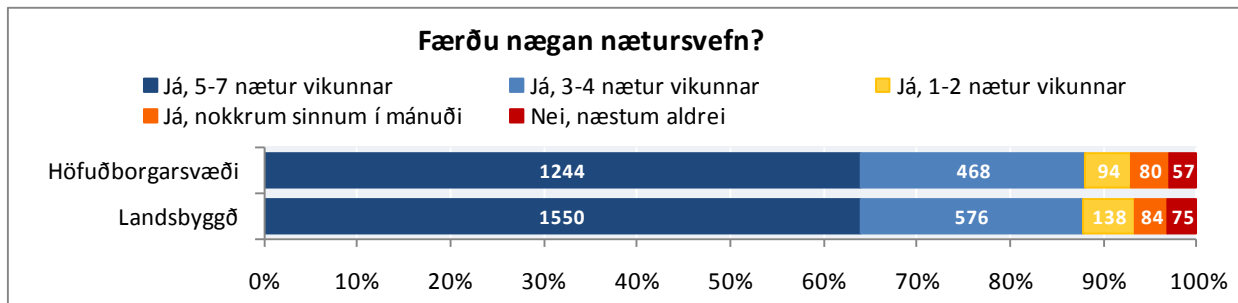

Mynd 57. Færðu nægan nætursvefn? Greint eftir höfuðborgarsvæði og landsbyggð

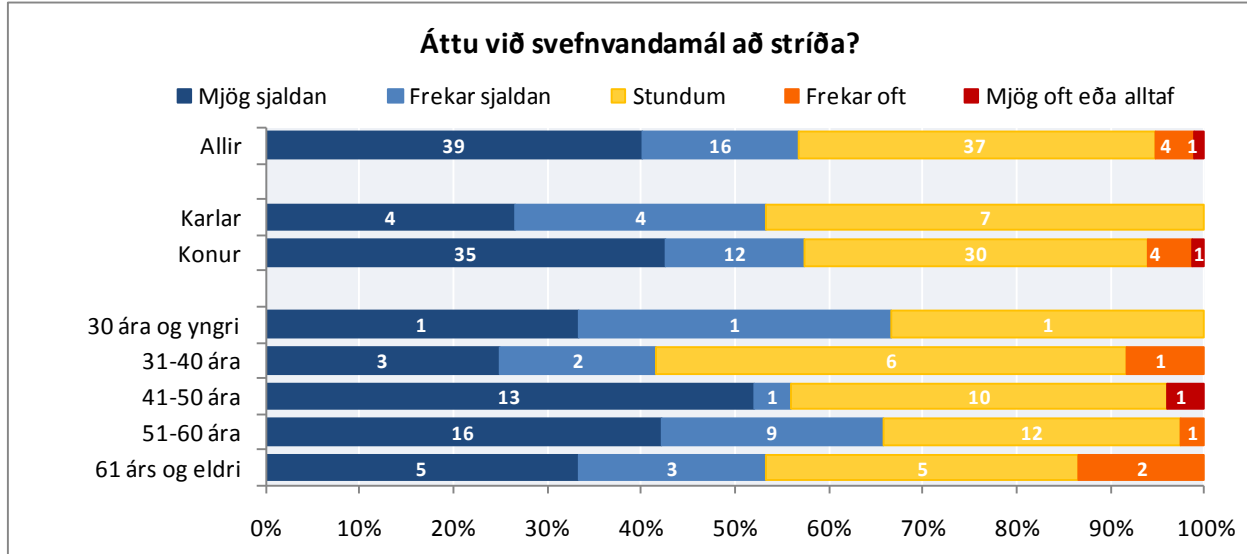

Mynd 58. Áttu við svefnvandamál að stríða? Greint eftir kyni og aldri

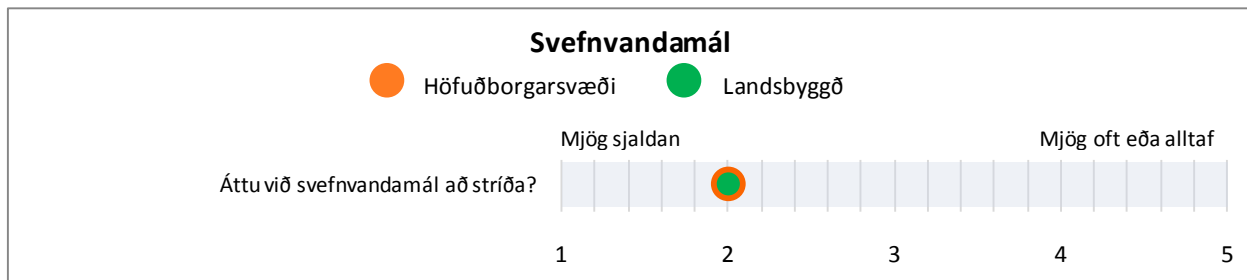

Mynd 59. Áttu við svefnvandamál að stríða? Greint eftir höfuðborgarsvæði og landsbyggð

Tafla 114. Færðu nægan nætursvefn? Greint eftir kyni og aldri

### Færðu nægan nætursvefn?

|                 | Fjöldi | Já, 5-7 nætur vikunnar |      | Já, 3-4 nætur vikunnar |      | Já, 1-2 nætur vikunnar |   | Já, nokkrum sinnum í mánuði |     | Nei, næstum aldrei |   |
|-----------------|--------|------------------------|------|------------------------|------|------------------------|---|-----------------------------|-----|--------------------|---|
|                 |        | Fjöldi                 | %    | Fjöldi                 | %    | Fjöldi                 | % | Fjöldi                      | %   | Fjöldi             | % |
| Allir           | 97     | 58                     | 59,8 | 30                     | 30,9 | -                      | - | 4                           | 4,1 | -                  | - |
| Karlar          | 15     | 8                      | 53,3 | 5                      | 33,3 | -                      | - | -                           | -   | -                  | - |
| Konur           | 82     | 50                     | 61,0 | 25                     | 30,5 | -                      | - | -                           | -   | -                  | - |
| 30 ára og yngri | 3      | -                      | -    | -                      | -    | -                      | - | -                           | -   | -                  | - |
| 31-40 ára       | 12     | 5                      | 41,7 | 4                      | 33,3 | -                      | - | -                           | -   | -                  | - |
| 41-50 ára       | 25     | 15                     | 60,0 | 7                      | 28,0 | -                      | - | -                           | -   | -                  | - |
| 51-60 ára       | 38     | 28                     | 73,7 | 9                      | 23,7 | -                      | - | -                           | -   | -                  | - |
| 61 árs og eldri | 15     | 7                      | 46,7 | 6                      | 40,0 | -                      | - | -                           | -   | -                  | - |



Tafla 115. Færðu nægan nætursvefn? Greint eftir búsetu

|                  | Færðu nægan nætursvefn? |                        |      |                        |      |                        |     |                             |     |                    |     |
|------------------|-------------------------|------------------------|------|------------------------|------|------------------------|-----|-----------------------------|-----|--------------------|-----|
|                  | Fjöldi                  | Já, 5-7 nætur vikunnar |      | Já, 3-4 nætur vikunnar |      | Já, 1-2 nætur vikunnar |     | Já, nokkrum sinnum í mánuði |     | Nei, næstum aldrei |     |
|                  |                         | Fjöldi                 | %    | Fjöldi                 | %    | Fjöldi                 | %   | Fjöldi                      | %   | Fjöldi             | %   |
| Öll sveitarfélög | 4366                    | 2794                   | 64,0 | 1044                   | 23,9 | 23                     | 5,3 | 164                         | 3,8 | 132                | 3,0 |
| Höfuðborgarsvæði | 1943                    | 1244                   | 64,0 | 468                    | 24,1 | 94                     | 4,8 | 80                          | 4,1 | 57                 | 2,9 |
| Landsbyggð       | 2423                    | 1550                   | 64,0 | 576                    | 23,8 | 138                    | 5,7 | 84                          | 3,5 | 75                 | 3,1 |

Tafla 116. Áttu við svefnvandamál að stríða? Greint eftir kyni og aldri

|                 | Áttu við svefnvandamál að stríða? |                         |      |                |      |         |      |            |     |                     |   |          |
|-----------------|-----------------------------------|-------------------------|------|----------------|------|---------|------|------------|-----|---------------------|---|----------|
|                 | Fjöldi                            | Mjög sjaldan eða aldrei |      | Frekar sjaldan |      | Stundum |      | Frekar oft |     | Mjög oft eða alltaf |   | Meðaltal |
|                 |                                   | Fjöldi                  | %    | Fjöldi         | %    | Fjöldi  | %    | Fjöldi     | %   | Fjöldi              | % |          |
| Allir           | 97                                | 39                      | 40,2 | 16             | 16,5 | 37      | 38,1 | 4          | 4,1 | -                   | - | 2,1      |
| Karlar          | 15                                | 4                       | 26,7 | 4              | 26,7 | 7       | 46,7 | -          | -   | -                   | - | 2,2      |
| Konur           | 82                                | 35                      | 42,7 | 12             | 14,6 | 30      | 36,6 | 4          | 4,9 | -                   | - | 2,1      |
| 30 ára og yngri | 3                                 | -                       | -    | -              | -    | -       | -    | -          | -   | -                   | - | 2,0      |
| 31-40 ára       | 12                                | -                       | -    | -              | -    | 6       | 50,0 | -          | -   | -                   | - | 2,4      |
| 41-50 ára       | 25                                | 13                      | 52,0 | -              | -    | 10      | 40,0 | -          | -   | -                   | - | 2,0      |
| 51-60 ára       | 38                                | 16                      | 42,1 | 9              | 23,7 | 12      | 31,6 | -          | -   | -                   | - | 2,0      |
| 61 árs og eldri | 15                                | 5                       | 33,3 | -              | -    | 5       | 33,3 | -          | -   | -                   | - | 2,3      |

Tafla 117. Áttu við svefnvandamál að stríða? Greint eftir búsetu

|                  | Áttu við svefnvandamál að stríða? |                         |      |                |      |         |      |            |     |                     |     |          |
|------------------|-----------------------------------|-------------------------|------|----------------|------|---------|------|------------|-----|---------------------|-----|----------|
|                  | Fjöldi                            | Mjög sjaldan eða aldrei |      | Frekar sjaldan |      | Stundum |      | Frekar oft |     | Mjög oft eða alltaf |     | Meðaltal |
|                  |                                   | Fjöldi                  | %    | Fjöldi         | %    | Fjöldi  | %    | Fjöldi     | %   | Fjöldi              | %   |          |
| Öll sveitarfélög | 4371                              | 2066                    | 47,3 | 913            | 20,9 | 984     | 22,5 | 300        | 6,9 | 108                 | 2,5 | 2,0      |
| Höfuðborgarsvæði | 1947                              | 918                     | 47,1 | 392            | 20,1 | 452     | 23,2 | 135        | 6,9 | 50                  | 2,6 | 2,0      |
| Landsbyggð       | 2424                              | 1148                    | 47,4 | 521            | 21,5 | 532     | 21,9 | 165        | 6,8 | 58                  | 2,4 | 2,0      |

## HEILSUFARSEINKENNI OG VERKIR

Spurt var hvort þrekleysi, vöðvabólga, verkir í baki/herðum, tíðir höfuðverkir, verkir í kvið, andþyngslí, svefnerfiðleikar, þungar áhyggjur, kvíði, depurð, hjartsláttartruflanir, hækkaður blóðþrýstingur, ristilkrampi eða kvef/umgangspestir hafi truflað daglegt líf viðkomandi fyrir og/eða eftir efnahagshrunið í október 2008.

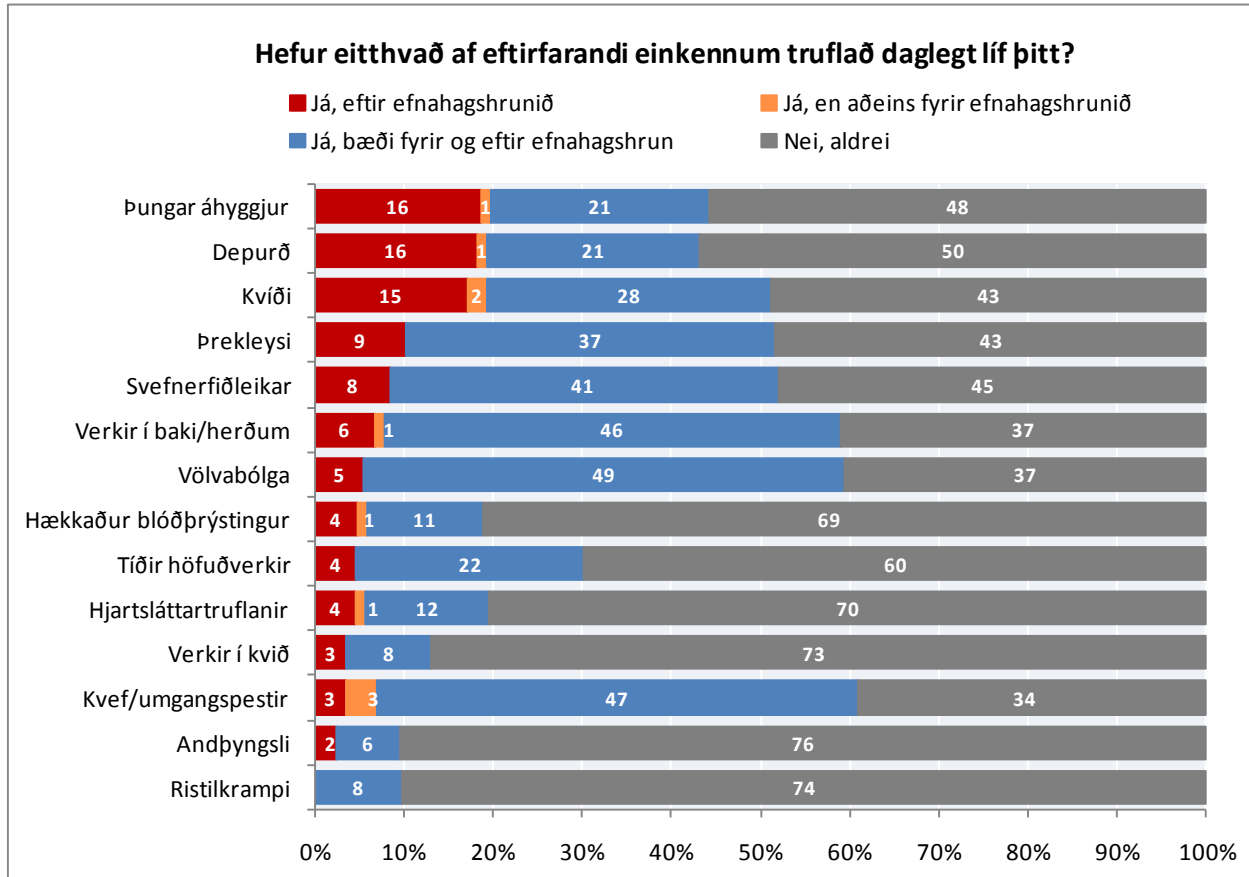

Mynd 60. Heilsufarseinkenni sem truflað hafa daglegt líf þátttakenda á Seltjarnarnesi

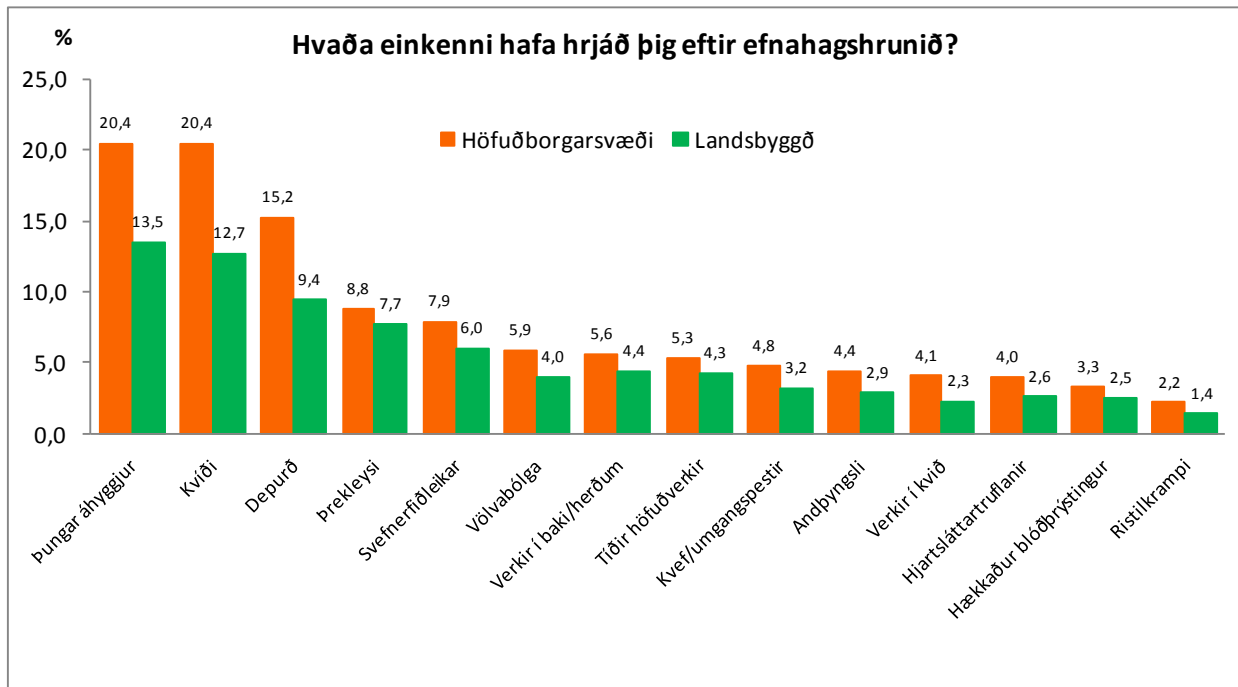

Mynd 61. Hvaða einkenni hafa hrjád þig eftir efnahagshrunið? Greint eftir höfuðborgarsvæði og landsbyggð

Tafla 118. Hefur þrekleysi truflað daglegt líf þitt? Greint eftir kyni og aldri

| Þrekleysi       |        |  |      |  |   |   |      |             |      |
|-----------------|--------|--|------|--|---|---|------|-------------|------|
|                 | Fjöldi | Já, frá því að efnahagshrunið varð á haustmánuðum 2008 |      | Já en einungis áður en efnahagshrunið varð á haustmánuðum 2008 |   | Já, ég hef fundið fyrir þessu bæði yfir og eftir efnahagshrunið á haustmánuðum 2008 |      | Nei, aldrei |      |
|                 |        | Fjöldi   | %    | Fjöldi   | % | Fjöldi  | %    | Fjöldi      | %    |
| Allir           | 89     | 9  | 10,1 | -  | - | 37  | 41,6 | 43          | 48,3 |
| Karlar          | 15     | -  | -    | -  | - | 5   | 33,3 | 9           | 60,0 |
| Konur           | 74     | 8  | 10,8 | -  | - | 32  | 43,2 | 34          | 45,9 |
| 30 ára og yngri | 3      | -  | -    | -  | - | -   | -    | -           | -    |
| 31-40 ára       | 11     | 4  | 36,4 | -  | - | -   | -    | 5           | 45,5 |
| 41-50 ára       | 23     | -  | -    | -  | - | 8   | 34,8 | 14          | 60,9 |
| 51-60 ára       | 36     | -  | -    | -  | - | 17  | 47,2 | 17          | 47,2 |
| 61 árs og eldri | 12     | -  | -    | -  | - | 7   | 58,3 | 4           | 33,3 |

Tafla 119. Hefur þrekleysi truflað daglegt líf þitt? Greint eftir búsetu

| Þrekleysi        |        |  |      |  |     |   |      |             |      |
|------------------|--------|--|------|--|-----|---|------|-------------|------|
|                  | Fjöldi | Já, frá því að efnahagshrunið varð á haustmánuðum 2008 |      | Já en einungis áður en efnahagshrunið varð á haustmánuðum 2008 |     | Já, ég hef fundið fyrir þessu bæði yfir og eftir efnahagshrunið á haustmánuðum 2008 |      | Nei, aldrei |      |
|                  |        | Fjöldi   | %    | Fjöldi   | %   | Fjöldi  | %    | Fjöldi      | %    |
| Öll sveitarfélög | 4130   | 342  | 8,3  | 40   | 1,0 | 1702  | 41,2 | 2046        | 49,5 |
| Höfuðborgarsvæði | 1822   | 185  | 10,2 | 17   | 0,9 | 736   | 40,4 | 884         | 48,5 |
| Landsbyggð       | 2308   | 157  | 6,8  | 23   | 1,0 | 966   | 41,9 | 1162        | 50,3 |

Landssvæði: Tau-c=-03;α=,040

Tafla 120. Hefur vöðvabólga truflað daglegt líf þitt? Greint eftir kyni og aldri

| Vöðvabólga      |        |  |     |  |   |   |      |             |      |
|-----------------|--------|--|-----|--|---|---|------|-------------|------|
|                 | Fjöldi | Já, frá því að efnahagshrunið varð á haustmánuðum 2008 |     | Já en einungis áður en efnahagshrunið varð á haustmánuðum 2008 |   | Já, ég hef fundið fyrir þessu bæði yfir og eftir efnahagshrunið á haustmánuðum 2008 |      | Nei, aldrei |      |
|                 |        | Fjöldi   | %   | Fjöldi   | % | Fjöldi  | %    | Fjöldi      | %    |
| Allir           | 91     | 5  | 5,5 | -  | - | 49  | 53,8 | 37          | 40,7 |
| Karlar          | 15     | -  | -   | -  | - | 4   | 26,7 | 10          | 66,7 |
| Konur           | 76     | 4  | 5,3 | -  | - | 45  | 59,2 | 27          | 35,5 |
| 30 ára og yngri | 3      | -  | -   | -  | - | -   | -    | -           | -    |
| 31-40 ára       | 11     | -  | -   | -  | - | 8   | 72,7 | -           | -    |
| 41-50 ára       | 24     | -  | -   | -  | - | 8   | 33,3 | 14          | 58,3 |
| 51-60 ára       | 36     | -  | -   | -  | - | 23  | 63,9 | 12          | 33,3 |
| 61 árs og eldri | 13     | -  | -   | -  | - | 7   | 53,8 | 6           | 46,2 |

Tafla 121. Hefur vöðvabólga truflað daglegt líf þitt? Greint eftir búsetu

## Vöðvabólga

|                  | Fjöldi | Já, frá því að efnahagshrunið varð á haustmánuðum 2008 |     | Já en einungis áður en efnahagshrunið varða á haustmánuðum 2008 |     | Já, ég hef fundið fyrir þessu bæði yfir og eftir efnahagshrunið á haustmánuðum 2008 |      | Nei, aldrei |      |
|------------------|--------|--|-----|---|-----|---|------|-------------|------|
|                  |        | Fjöldi   | %   | Fjöldi  | %   | Fjöldi  | %    | Fjöldi      | %    |
| Öll sveitarfélög | 4231   | 200  | 4,7 | 35  | 0,8 | 2567  | 60,7 | 1429        | 33,8 |
| Höfuðborgarsvæði | 1879   | 105  | 5,6 | 19  | 1,0 | 1133  | 60,3 | 622         | 33,1 |
| Landsbyggð       | 2352   | 95   | 4,0 | 16  | 0,7 | 1434  | 61,0 | 807         | 34,3 |

Tafla 122. Hafa verkir í baki/herðum truflað daglegt líf þitt? Greint eftir kyni og aldri

## Verkir í baki/herðum

|                 | Fjöldi | Já, frá því að efnahagshrunið varð á haustmánuðum 2008 |     | Já en einungis áður en efnahagshrunið varða á haustmánuðum 2008 |   | Já, ég hef fundið fyrir þessu bæði yfir og eftir efnahagshrunið á haustmánuðum 2008 |      | Nei, aldrei |      |
|-----------------|--------|--|-----|---|---|---|------|-------------|------|
|                 |        | Fjöldi   | %   | Fjöldi  | % | Fjöldi  | %    | Fjöldi      | %    |
| Allir           | 90     | 6  | 6,7 | -   | - | 46  | 51,1 | 37          | 41,1 |
| Karlar          | 15     | -  | -   | -   | - | 4   | 26,7 | 9           | 60,0 |
| Konur           | 75     | 5  | 6,7 | -   | - | 42  | 56,0 | 28          | 37,3 |
| 30 ára og yngri | 3      | -  | -   | -   | - | -   | -    | -           | -    |
| 31-40 ára       | 9      | -  | -   | -   | - | 6   | 66,7 | -           | -    |
| 41-50 ára       | 24     | -  | -   | -   | - | 10  | 41,7 | 12          | 50,0 |
| 51-60 ára       | 37     | -  | -   | -   | - | 20  | 54,1 | 14          | 37,8 |
| 61 árs og eldri | 13     | -  | -   | -   | - | 8   | 61,5 | 5           | 38,5 |

Tafla 123. Hafa verkir í baki/herðum truflað daglegt líf þitt? Greint eftir búsetu

## Verkir í baki/herðum

|                  | Fjöldi | Já, frá því að efnahagshrunið varð á haustmánuðum 2008 |     | Já en einungis áður en efnahagshrunið varða á haustmánuðum 2008 |     | Já, ég hef fundið fyrir þessu bæði yfir og eftir efnahagshrunið á haustmánuðum 2008 |      | Nei, aldrei |      |
|------------------|--------|--|-----|---|-----|---|------|-------------|------|
|                  |        | Fjöldi   | %   | Fjöldi  | %   | Fjöldi  | %    | Fjöldi      | %    |
| Öll sveitarfélög | 4183   | 206  | 4,9 | 38  | 0,9 | 2451  | 58,6 | 1488        | 35,6 |
| Höfuðborgarsvæði | 1849   | 103  | 5,6 | 19  | 1,0 | 1066  | 57,7 | 661         | 35,7 |
| Landsbyggð       | 2334   | 103  | 4,4 | 19  | 0,8 | 1385  | 59,3 | 827         | 35,4 |

Tafla 124. Hafa tíðir höfuðverkir truflað daglegt líf þitt? Greint eftir kyni og aldri

| Tíðir höfuðverkir |        |  |     |  |   |   |      |             |      |
|-------------------|--------|--|-----|--|---|---|------|-------------|------|
|                   | Fjöldi | Já, frá því að efnahagshrunið varð á haustmánuðum 2008 |     | Já en einungis áður en efnahagshrunið varð á haustmánuðum 2008 |   | Já, ég hef fundið fyrir þessu bæði yfir og eftir efnahagshrunið á haustmánuðum 2008 |      | Nei, aldrei |      |
|                   |        | Fjöldi   | %   | Fjöldi   | % | Fjöldi  | %    | Fjöldi      | %    |
| Allir             | 86     | 4  | 4,7 | -  | - | 22  | 25,6 | 60          | 69,8 |
| Karlar            | 15     | -  | -   | -  | - | -   | -    | 13          | 86,7 |
| Konur             | 71     | -  | -   | -  | - | 21  | 29,6 | 47          | 66,2 |
| 30 ára og yngri   | 3      | -  | -   | -  | - | -   | -    | -           | -    |
| 31-40 ára         | 10     | -  | -   | -  | - | 4   | 40,0 | 5           | 50,0 |
| 41-50 ára         | 23     | -  | -   | -  | - | -   | -    | 18          | 78,3 |
| 51-60 ára         | 36     | -  | -   | -  | - | 10  | 27,8 | 26          | 72,2 |
| 61 árs og eldri   | 11     | -  | -   | -  | - | -   | -    | 8           | 72,7 |

Tafla 125. Hafa tíðir höfuðverkir truflað daglegt líf þitt? Greint eftir búsetu

| Tíðir höfuðverkir |        |  |     |  |     |   |      |             |      |
|-------------------|--------|--|-----|--|-----|---|------|-------------|------|
|                   | Fjöldi | Já, frá því að efnahagshrunið varð á haustmánuðum 2008 |     | Já en einungis áður en efnahagshrunið varð á haustmánuðum 2008 |     | Já, ég hef fundið fyrir þessu bæði yfir og eftir efnahagshrunið á haustmánuðum 2008 |      | Nei, aldrei |      |
|                   |        | Fjöldi   | %   | Fjöldi   | %   | Fjöldi  | %    | Fjöldi      | %    |
| Öll sveitarfélög  | 4055   | 193  | 4,8 | 41   | 1,0 | 1207  | 29,8 | 2614        | 29,8 |
| Höfuðborgarsvæði  | 1781   | 95   | 5,3 | 17   | 1,0 | 529   | 29,7 | 1140        | 64,0 |
| Landsbyggð        | 2274   | 98   | 4,3 | 24   | 1,1 | 678   | 29,8 | 1474        | 64,8 |

Tafla 126. Hafa verkir í kvið truflað daglegt líf þitt? Greint eftir kyni og aldri

| Verkir í kvið   |        |  |   |  |   |   |      |             |      |
|-----------------|--------|--|---|--|---|---|------|-------------|------|
|                 | Fjöldi | Já, frá því að efnahagshrunið varð á haustmánuðum 2008 |   | Já en einungis áður en efnahagshrunið varð á haustmánuðum 2008 |   | Já, ég hef fundið fyrir þessu bæði yfir og eftir efnahagshrunið á haustmánuðum 2008 |      | Nei, aldrei |      |
|                 |        | Fjöldi   | % | Fjöldi   | % | Fjöldi  | %    | Fjöldi      | %    |
| Allir           | 84     | -  | - | -  | - | 8   | 9,5  | 73          | 86,9 |
| Karlar          | 15     | -  | - | -  | - | -   | -    | 14          | 93,3 |
| Konur           | 69     | -  | - | -  | - | 8   | 11,6 | 59          | 85,5 |
| 30 ára og yngri | 3      | -  | - | -  | - | -   | -    | -           | -    |
| 31-40 ára       | 10     | -  | - | -  | - | -   | -    | 7           | 70,0 |
| 41-50 ára       | 21     | -  | - | -  | - | -   | -    | 18          | 85,7 |
| 51-60 ára       | 36     | -  | - | -  | - | -   | -    | 34          | 94,4 |
| 61 árs og eldri | 11     | -  | - | -  | - | -   | -    | 10          | 90,9 |

Tafla 127. Hafa verkir í kvið truflað daglegt líf þitt? Greint eftir búsetu

## Verkir í kvið

|                  | Fjöldi | Já, frá því að efnahagshrunið varð á haustmánuðum 2008 |     | Já en einungis áður en efnahagshrunið varð á haustmánuðum 2008 |     | Já, ég hef fundið fyrir þessu bæði yfir og eftir efnahagshrunið á haustmánuðum 2008 |      | Nei, aldrei |      |
|------------------|--------|--|-----|--|-----|---|------|-------------|------|
|                  |        | Fjöldi   | %   | Fjöldi   | %   | Fjöldi  | %    | Fjöldi      | %    |
| Öll sveitarfélög | 4003   | 123  | 3,1 | 28   | 0,7 | 586   | 14,6 | 3266        | 81,6 |
| Höfuðborgarsvæði | 1756   | 72   | 4,1 | 13   | 0,7 | 253   | 14,4 | 1418        | 80,8 |
| Landsbyggð       | 2247   | 51   | 2,3 | 15   | 0,7 | 333   | 14,8 | 1848        | 82,2 |

Tafla 128. Hafa andþyngsli truflað daglegt líf þitt? Greint eftir kyni og aldri

## Andþyngsli

|                 | Fjöldi | Já, frá því að efnahagshrunið varð á haustmánuðum 2008 |   | Já en einungis áður en efnahagshrunið varð á haustmánuðum 2008 |   | Já, ég hef fundið fyrir þessu bæði yfir og eftir efnahagshrunið á haustmánuðum 2008 |     | Nei, aldrei |      |
|-----------------|--------|--|---|--|---|---|-----|-------------|------|
|                 |        | Fjöldi   | % | Fjöldi   | % | Fjöldi  | %   | Fjöldi      | %    |
| Allir           | 84     | -  | - | -  | - | 6   | 7,1 | 76          | 90,5 |
| Karlar          | 15     | -  | - | -  | - | -   | -   | 14          | 93,3 |
| Konur           | 69     | -  | - | -  | - | 5   | 7,2 | 62          | 89,9 |
| 30 ára og yngri | 3      | -  | - | -  | - | -   | -   | -           | -    |
| 31-40 ára       | 9      | -  | - | -  | - | -   | -   | 8           | 88,9 |
| 41-50 ára       | 24     | -  | - | -  | - | -   | -   | 21          | 87,5 |
| 51-60 ára       | 35     | -  | - | -  | - | -   | -   | 33          | 94,3 |
| 61 árs og eldri | 11     | -  | - | -  | - | -   | -   | 9           | 81,8 |

Tafla 129. Hafa andþyngsli truflað daglegt líf þitt? Greint eftir búsetu

## Andþyngsli

|                  | Fjöldi | Já, frá því að efnahagshrunið varð á haustmánuðum 2008 |     | Já en einungis áður en efnahagshrunið varð á haustmánuðum 2008 |     | Já, ég hef fundið fyrir þessu bæði yfir og eftir efnahagshrunið á haustmánuðum 2008 |     | Nei, aldrei |      |
|------------------|--------|--|-----|--|-----|---|-----|-------------|------|
|                  |        | Fjöldi   | %   | Fjöldi   | %   | Fjöldi  | %   | Fjöldi      | %    |
| Öll sveitarfélög | 3987   | 141  | 3,5 | 18   | 0,5 | 360   | 9,0 | 3468        | 87,0 |
| Höfuðborgarsvæði | 1746   | 76   | 4,4 | 10   | 0,6 | 163   | 9,3 | 1497        | 85,7 |
| Landsbyggð       | 2241   | 65   | 2,9 | 8  | 0,4 | 197   | 8,8 | 1971        | 88,0 |

Landssvæði: Tau-c=,03;α=,031

Tafla 130. Hafa svefnerfiðleikar truflað daglegt líf þitt? Greint eftir kyni og aldri

| Svefnerfiðleikar |        |  |     |   |   |   |      |             |      |
|------------------|--------|--|-----|---|---|---|------|-------------|------|
|                  | Fjöldi | Já, frá því að efnahagshrunið varð á haustmánuðum 2008 |     | Já en einungis áður en efnahagshrunið varða á haustmánuðum 2008 |   | Já, ég hef fundið fyrir þessu bæði yfir og eftir efnahagshrunið á haustmánuðum 2008 |      | Nei, aldrei |      |
|                  |        | Fjöldi   | %   | Fjöldi  | % | Fjöldi  | %    | Fjöldi      | %    |
| Allir            | 94     | 8  | 8,5 | -   | - | 41  | 43,6 | 45          | 47,9 |
| Karlar           | 15     | -  | -   | -   | - | 9   | 60,0 | 4           | 26,7 |
| Konur            | 79     | 7  | 7,6 | -   | - | 32  | 40,5 | 41          | 51,9 |
| 30 ára og yngri  | 3      | -  | -   | -   | - | -   | -    | -           | -    |
| 31-40 ára        | 11     | -  | -   | -   | - | 5   | 45,5 | -           | -    |
| 41-50 ára        | 25     | -  | -   | -   | - | 10  | 40,0 | 14          | 56,0 |
| 51-60 ára        | 38     | -  | -   | -   | - | 15  | 39,5 | 22          | 57,9 |
| 61 árs og eldri  | 13     | -  | -   | -   | - | 7   | 53,8 | 4           | 30,8 |

Tafla 131. Hafa svefnerfiðleikar truflað daglegt líf þitt? Greint eftir búsetu

| Svefnerfiðleikar |        |  |     |   |     |   |      |             |      |
|------------------|--------|--|-----|---|-----|---|------|-------------|------|
|                  | Fjöldi | Já, frá því að efnahagshrunið varð á haustmánuðum 2008 |     | Já en einungis áður en efnahagshrunið varða á haustmánuðum 2008 |     | Já, ég hef fundið fyrir þessu bæði yfir og eftir efnahagshrunið á haustmánuðum 2008 |      | Nei, aldrei |      |
|                  |        | Fjöldi   | %   | Fjöldi  | %   | Fjöldi  | %    | Fjöldi      | %    |
| Öll sveitarfélög | 4122   | 283  | 6,9 | 39  | 0,9 | 1353  | 32,8 | 2447        | 59,4 |
| Höfuðborgarsvæði | 1821   | 144  | 7,9 | 18  | 1,0 | 590   | 32,4 | 1069        | 58,7 |
| Landsbyggð       | 2301   | 139  | 6,0 | 21  | 0,9 | 763   | 33,2 | 1378        | 59,9 |

Tafla 132. Hafa þungar áhyggjur truflað daglegt líf þitt? Greint eftir kyni og aldri

| Þungar áhyggjur |        |  |      |   |   |   |      |             |      |
|-----------------|--------|--|------|---|---|---|------|-------------|------|
|                 | Fjöldi | Já, frá því að efnahagshrunið varð á haustmánuðum 2008 |      | Já en einungis áður en efnahagshrunið varða á haustmánuðum 2008 |   | Já, ég hef fundið fyrir þessu bæði yfir og eftir efnahagshrunið á haustmánuðum 2008 |      | Nei, aldrei |      |
|                 |        | Fjöldi   | %    | Fjöldi  | % | Fjöldi  | %    | Fjöldi      | %    |
| Allir           | 86     | 16   | 18,6 | -   | - | 21  | 24,4 | 48          | 55,8 |
| Karlar          | 15     | 4  | 26,7 | -   | - | 6   | 40,0 | 5           | 33,3 |
| Konur           | 71     | 12   | 16,9 | -   | - | 15  | 21,1 | 43          | 60,6 |
| 30 ára og yngri | 3      | -  | -    | -   | - | -   | -    | -           | -    |
| 31-40 ára       | 9      | 4  | 44,4 | -   | - | -   | -    | -           | -    |
| 41-50 ára       | 22     | 4  | 18,2 | -   | - | 5   | 22,7 | 13          | 59,1 |
| 51-60 ára       | 36     | 4  | 11,1 | -   | - | 10  | 27,8 | 22          | 61,1 |
| 61 árs og eldri | 13     | -  | -    | -   | - | 4   | 30,8 | 6           | 46,2 |

Tafla 133. Hafa þungar áhyggjur truflað daglegt líf þitt? Greint eftir búsetu

|                  | Þungar áhyggjur |  |      |  |     |   |      |             |      |
|------------------|-----------------|--|------|--|-----|---|------|-------------|------|
|                  | Fjöldi          | Já, frá því að efnahagshrunið varð á haustmánuðum 2008 |      | Já en einungis áður en efnahagshrunið varð á haustmánuðum 2008 |     | Já, ég hef fundið fyrir þessu bæði yfir og eftir efnahagshrunið á haustmánuðum 2008 |      | Nei, aldrei |      |
|                  |                 | Fjöldi   | %    | Fjöldi   | %   | Fjöldi  | %    | Fjöldi      | %    |
| Öll sveitarfélög | 4052            | 672  | 16,6 | 41   | 1,0 | 1007  | 24,9 | 2332        | 57,6 |
| Höfuðborgarsvæði | 1786            | 365  | 20,4 | 24   | 1,3 | 410   | 23,0 | 987         | 55,3 |
| Landsbyggð       | 2266            | 307  | 13,5 | 17   | 0,8 | 597   | 26,3 | 1345        | 59,4 |

Sveitarfélög: Tau-c=-,06;α=,001

Landssvæði: Tau-c=,06;α=,001

Tafla 134. Hefur kvíði truflað daglegt líf þitt? Greint eftir kyni og aldri

|                 | Kvíði  |  |      |  |   |   |      |             |      |
|-----------------|--------|--|------|--|---|---|------|-------------|------|
|                 | Fjöldi | Já, frá því að efnahagshrunið varð á haustmánuðum 2008 |      | Já en einungis áður en efnahagshrunið varð á haustmánuðum 2008 |   | Já, ég hef fundið fyrir þessu bæði yfir og eftir efnahagshrunið á haustmánuðum 2008 |      | Nei, aldrei |      |
|                 |        | Fjöldi   | %    | Fjöldi   | % | Fjöldi  | %    | Fjöldi      | %    |
| Allir           | 88     | 15   | 17,0 | -  | - | 28  | 31,8 | 43          | 48,9 |
| Karlar          | 15     | 4  | 26,7 | -  | - | 8   | 53,3 | -           | -    |
| Konur           | 73     | 11   | 15,1 | -  | - | 20  | 27,4 | 40          | 54,8 |
| 30 ára og yngri | 3      | -  | -    | -  | - | -   | -    | -           | -    |
| 31-40 ára       | 10     | -  | -    | -  | - | -   | -    | 4           | 40,0 |
| 41-50 ára       | 22     | -  | -    | -  | - | 7   | 31,8 | 12          | 54,5 |
| 51-60 ára       | 35     | -  | -    | -  | - | 13  | 37,1 | 18          | 51,4 |
| 61 árs og eldri | 15     | 5  | 33,3 | -  | - | 5   | 33,3 | 5           | 33,3 |

Kyn: Tau-c=,19;α=,023

Tafla 135. Hefur kvíði truflað daglegt líf þitt? Greint eftir búsetu

|                  | Kvíði  |  |      |  |     |   |      |             |      |
|------------------|--------|--|------|--|-----|---|------|-------------|------|
|                  | Fjöldi | Já, frá því að efnahagshrunið varð á haustmánuðum 2008 |      | Já en einungis áður en efnahagshrunið varð á haustmánuðum 2008 |     | Já, ég hef fundið fyrir þessu bæði yfir og eftir efnahagshrunið á haustmánuðum 2008 |      | Nei, aldrei |      |
|                  |        | Fjöldi   | %    | Fjöldi   | %   | Fjöldi  | %    | Fjöldi      | %    |
| Öll sveitarfélög | 4107   | 660  | 16,1 | 56   | 1,4 | 1118  | 27,2 | 2273        | 55,3 |
| Höfuðborgarsvæði | 1823   | 371  | 20,4 | 36   | 2,0 | 460   | 25,2 | 956         | 52,4 |
| Landsbyggð       | 2284   | 289  | 12,7 | 20   | 0,9 | 658   | 28,8 | 1317        | 57,7 |

Sveitarfélög: Tau-c=-,08;α=,000

Landssvæði: Tau-c=,08;α=,000



Tafla 136. Hefur depurð truflað daglegt líf þitt? Greint eftir kyni og aldri

| Depurð          |        |  |      |  |   |   |      |             |      |
|-----------------|--------|--|------|--|---|---|------|-------------|------|
|                 | Fjöldi | Já, frá því að efnahagshrunið varð á haustmánuðum 2008 |      | Já en einungis áður en efnahagshrunið varð á haustmánuðum 2008 |   | Já, ég hef fundið fyrir þessu bæði yfir og eftir efnahagshrunið á haustmánuðum 2008 |      | Nei, aldrei |      |
|                 |        | Fjöldi   | %    | Fjöldi   | % | Fjöldi  | %    | Fjöldi      | %    |
| Allir           | 88     | 16   | 18,2 | -  | - | 21  | 23,9 | 50          | 56,8 |
| Karlar          | 15     | 4  | 26,7 | -  | - | 4   | 26,7 | 7           | 46,7 |
| Konur           | 73     | 12   | 16,4 | -  | - | 17  | 23,3 | 43          | 58,9 |
| 30 ára og yngri | 3      | -  | -    | -  | - | -   | -    | -           | -    |
| 31-40 ára       | 9      | -  | -    | -  | - | -   | -    | 4           | 44,4 |
| 41-50 ára       | 23     | 4  | 17,4 | -  | - | 5   | 21,7 | 14          | 60,9 |
| 51-60 ára       | 36     | 4  | 11,1 | -  | - | 11  | 30,6 | 20          | 55,6 |
| 61 árs og eldri | 14     | 4  | 28,6 | -  | - | -   | -    | 7           | 50,0 |

Tafla 137. Hefur depurð truflað daglegt líf þitt? Greint eftir búsetu

| Depurð           |        |  |      |  |     |   |      |             |      |
|------------------|--------|--|------|--|-----|---|------|-------------|------|
|                  | Fjöldi | Já, frá því að efnahagshrunið varð á haustmánuðum 2008 |      | Já en einungis áður en efnahagshrunið varð á haustmánuðum 2008 |     | Já, ég hef fundið fyrir þessu bæði yfir og eftir efnahagshrunið á haustmánuðum 2008 |      | Nei, aldrei |      |
|                  |        | Fjöldi   | %    | Fjöldi   | %   | Fjöldi  | %    | Fjöldi      | %    |
| Öll sveitarfélög | 4065   | 487  | 12,0 | 49   | 1,2 | 876   | 21,5 | 2653        | 65,3 |
| Höfuðborgarsvæði | 1803   | 274  | 15,2 | 24   | 1,3 | 372   | 20,6 | 1133        | 62,8 |
| Landsbyggð       | 2262   | 213  | 9,4  | 25   | 1,1 | 504   | 22,3 | 1520        | 67,2 |

Sveitarfélög: Tau-c=-,06;α=,001

Landssvæði: Tau-c=,06;α=,000

Tafla 138. Hafa hjartsláttartruflanir truflað daglegt líf þitt? Greint eftir kyni og aldri

| Hjartsláttartruflanir |        |  |     |  |   |   |      |             |      |
|-----------------------|--------|--|-----|--|---|---|------|-------------|------|
|                       | Fjöldi | Já, frá því að efnahagshrunið varð á haustmánuðum 2008 |     | Já en einungis áður en efnahagshrunið varð á haustmánuðum 2008 |   | Já, ég hef fundið fyrir þessu bæði yfir og eftir efnahagshrunið á haustmánuðum 2008 |      | Nei, aldrei |      |
|                       |        | Fjöldi   | %   | Fjöldi   | % | Fjöldi  | %    | Fjöldi      | %    |
| Allir                 | 87     | 4  | 4,6 | -  | - | 12  | 13,8 | 70          | 80,5 |
| Karlar                | 15     | -  | -   | -  | - | -   | -    | 13          | 86,7 |
| Konur                 | 72     | -  | -   | -  | - | 11  | 15,3 | 57          | 79,2 |
| 30 ára og yngri       | 3      | -  | -   | -  | - | -   | -    | -           | -    |
| 31-40 ára             | 9      | -  | -   | -  | - | -   | -    | 7           | 77,8 |
| 41-50 ára             | 23     | -  | -   | -  | - | -   | -    | 19          | 82,6 |
| 51-60 ára             | 36     | -  | -   | -  | - | 5   | 13,9 | 30          | 83,3 |
| 61 árs og eldri       | 13     | -  | -   | -  | - | 4   | 30,8 | 9           | 69,2 |

Tafla 139. Hafa hjartsláttartruflanir truflað daglegt líf þitt? Greint eftir búsetu

| Hjartsláttartruflanir |        |  |     |  |     |   |      |             |      |
|-----------------------|--------|--|-----|--|-----|---|------|-------------|------|
|                       | Fjöldi | Já, frá því að efnahagshrunið varð á haustmánuðum 2008 |     | Já en einungis áður en efnahagshrunið varð á haustmánuðum 2008 |     | Já, ég hef fundið fyrir þessu bæði yfir og eftir efnahagshrunið á haustmánuðum 2008 |      | Nei, aldrei |      |
|                       |        | Fjöldi   | %   | Fjöldi   | %   | Fjöldi  | %    | Fjöldi      | %    |
| Öll sveitarfélög      | 4031   | 130  | 3,2 | 22   | 0,5 | 576   | 14,3 | 3303        | 81,9 |
| Höfuðborgarsvæði      | 1778   | 72   | 4,0 | 13   | 0,7 | 241   | 13,6 | 1452        | 81,7 |
| Landsbyggð            | 2253   | 58   | 2,6 | 9  | 0,4 | 335   | 14,9 | 1851        | 82,2 |

Tafla 140. Hefur hækkaður blóðþrýstingur truflað daglegt líf þitt? Greint eftir kyni og aldri

| Hækkaður blóðþrýstingur |        |  |     |  |   |   |      |             |      |
|-------------------------|--------|--|-----|--|---|---|------|-------------|------|
|                         | Fjöldi | Já, frá því að efnahagshrunið varð á haustmánuðum 2008 |     | Já en einungis áður en efnahagshrunið varð á haustmánuðum 2008 |   | Já, ég hef fundið fyrir þessu bæði yfir og eftir efnahagshrunið á haustmánuðum 2008 |      | Nei, aldrei |      |
|                         |        | Fjöldi   | %   | Fjöldi   | % | Fjöldi  | %    | Fjöldi      | %    |
| Allir                   | 85     | 4  | 4,7 | -  | - | 11  | 12,9 | 69          | 81,2 |
| Karlar                  | 15     | -  | -   | -  | - | -   | -    | 15          | 80,0 |
| Konur                   | 70     | 4  | 5,7 | -  | - | 8   | 11,4 | 57          | 81,4 |
| 30 ára og yngri         | 3      | -  | -   | -  | - | -   | -    | -           | -    |
| 31-40 ára               | 9      | -  | -   | -  | - | -   | -    | 8           | 88,9 |
| 41-50 ára               | 22     | -  | -   | -  | - | -   | -    | 20          | 90,9 |
| 51-60 ára               | 36     | -  | -   | -  | - | 7   | 19,4 | 26          | 72,2 |
| 61 árs og eldri         | 12     | -  | -   | -  | - | -   | -    | 10          | 83,3 |

Tafla 141. Hefur hækkaður blóðþrýstingur truflað daglegt líf þitt? Greint eftir búsetu

| Hækkaður blóðþrýstingur |        |  |     |  |     |   |      |             |      |
|-------------------------|--------|--|-----|--|-----|---|------|-------------|------|
|                         | Fjöldi | Já, frá því að efnahagshrunið varð á haustmánuðum 2008 |     | Já en einungis áður en efnahagshrunið varð á haustmánuðum 2008 |     | Já, ég hef fundið fyrir þessu bæði yfir og eftir efnahagshrunið á haustmánuðum 2008 |      | Nei, aldrei |      |
|                         |        | Fjöldi   | %   | Fjöldi   | %   | Fjöldi  | %    | Fjöldi      | %    |
| Öll sveitarfélög        | 4052   | 117  | 2,9 | 37   | 0,9 | 706   | 17,4 | 3192        | 78,8 |
| Höfuðborgarsvæði        | 1793   | 60   | 3,3 | 22   | 1,2 | 281   | 15,7 | 1430        | 79,8 |
| Landsbyggð              | 2259   | 57   | 2,5 | 15   | 0,7 | 425   | 18,8 | 1762        | 78,0 |

Tafla 142. Hefur ristilkrampi truflað daglegt líf þitt? Greint eftir kyni og aldri

| Ristilkrampi    |        |  |   |  |   |   |      |             |       |
|-----------------|--------|--|---|--|---|---|------|-------------|-------|
|                 | Fjöldi | Já, frá því að efnahagshrunið varð á haustmánuðum 2008 |   | Já en einungis áður en efnahagshrunið varð á haustmánuðum 2008 |   | Já, ég hef fundið fyrir þessu bæði yfir og eftir efnahagshrunið á haustmánuðum 2008 |      | Nei, aldrei |       |
|                 |        | Fjöldi   | % | Fjöldi   | % | Fjöldi  | %    | Fjöldi      | %     |
| Allir           | 82     | -  | - | -  | - | 8   | 9,8  | 74          | 90,2  |
| Karlar          | 15     | -  | - | -  | - | -   | -    | 15          | 100,0 |
| Konur           | 67     | -  | - | -  | - | 8   | 11,9 | 59          | 88,1  |
| 30 ára og yngri | 3      | -  | - | -  | - | -   | -    | -           | -     |
| 31-40 ára       | 9      | -  | - | -  | - | -   | -    | 7           | 77,8  |
| 41-50 ára       | 20     | -  | - | -  | - | -   | -    | 17          | 85,0  |
| 51-60 ára       | 37     | -  | - | -  | - | -   | -    | 35          | 94,6  |
| 61 árs og eldri | 11     | -  | - | -  | - | -   | -    | 10          | 90,9  |

Kyn: Tau-c=-,08;α=,008

Tafla 143. Hefur ristilkrampi truflað daglegt líf þitt? Greint eftir búsetu

| Ristilkrampi     |        |  |     |  |     |   |      |             |      |
|------------------|--------|--|-----|--|-----|---|------|-------------|------|
|                  | Fjöldi | Já, frá því að efnahagshrunið varð á haustmánuðum 2008 |     | Já en einungis áður en efnahagshrunið varð á haustmánuðum 2008 |     | Já, ég hef fundið fyrir þessu bæði yfir og eftir efnahagshrunið á haustmánuðum 2008 |      | Nei, aldrei |      |
|                  |        | Fjöldi   | %   | Fjöldi   | %   | Fjöldi  | %    | Fjöldi      | %    |
| Öll sveitarfélög | 3986   | 69   | 1,7 | 27   | 0,7 | 449   | 11,3 | 3441        | 86,3 |
| Höfuðborgarsvæði | 1745   | 38   | 2,2 | 15   | 0,9 | 191   | 10,9 | 1501        | 86,0 |
| Landsbyggð       | 2241   | 31   | 1,4 | 12   | 0,5 | 258   | 11,5 | 1940        | 86,6 |

Sveitarfélög: Tau-c=-,03;α=,019

Tafla 144. Hefur kvef/umgangspesir truflað daglegt líf þitt? Greint eftir kyni og aldri

| Kvef/umgangspesir |        |  |   |  |   |   |      |             |      |
|-------------------|--------|--|---|--|---|---|------|-------------|------|
|                   | Fjöldi | Já, frá því að efnahagshrunið varð á haustmánuðum 2008 |   | Já en einungis áður en efnahagshrunið varð á haustmánuðum 2008 |   | Já, ég hef fundið fyrir þessu bæði yfir og eftir efnahagshrunið á haustmánuðum 2008 |      | Nei, aldrei |      |
|                   |        | Fjöldi   | % | Fjöldi   | % | Fjöldi  | %    | Fjöldi      | %    |
| Allir             | 87     | -  | - | -  | - | 47  | 54,0 | 34          | 39,1 |
| Karlar            | 15     | -  | - | -  | - | 6   | 40,0 | 8           | 53,3 |
| Konur             | 72     | -  | - | -  | - | 41  | 56,9 | 26          | 36,1 |
| 30 ára og yngri   | 3      | -  | - | -  | - | -   | -    | -           | -    |
| 31-40 ára         | 9      | -  | - | -  | - | 6   | 66,7 | -           | -    |
| 41-50 ára         | 24     | -  | - | -  | - | 13  | 54,2 | 10          | 41,7 |
| 51-60 ára         | 36     | -  | - | -  | - | 18  | 50,0 | 16          | 44,4 |
| 61 árs og eldri   | 11     | -  | - | -  | - | 6   | 54,5 | 5           | 45,5 |

Tafla 145. Hefur kvef/umgangspesfir truflað daglegt líf þitt? Greint eftir búsetu

| Kvef/umgangspesfir |        |  |     |  |     |   |      |             |      |
|--------------------|--------|--|-----|--|-----|---|------|-------------|------|
|                    | Fjöldi | Já, frá því að efnahagshrunið varð á haustmánuðum 2008 |     | Já en einungis áður en efnahagshrunið varð á haustmánuðum 2008 |     | Já, ég hef fundið fyrir þessu bæði yfir og eftir efnahagshrunið á haustmánuðum 2008 |      | Nei, aldrei |      |
|                    |        | Fjöldi   | %   | Fjöldi   | %   | Fjöldi  | %    | Fjöldi      | %    |
| Öll sveitarfélög   | 4036   | 157  | 3,9 | 41   | 1,0 | 2214  | 54,9 | 1624        | 40,2 |
| Höfuðborgarsvæði   | 1784   | 85   | 4,8 | 20   | 1,1 | 947   | 53,1 | 732         | 41,0 |
| Landsbyggð         | 2252   | 72   | 3,2 | 21   | 0,9 | 1267  | 56,3 | 892         | 39,6 |

## LÍÐAN OG LÍFSGÆÐI

Í þessum kafla er að finna niðurstöður varðandi líðan og lífsgæði starfsfólks sveitarfélaga. Skoðaðar voru staðhæfingar um hugsanir og tilfinningar starfsfólksins.

### STAÐHÆFINGAR UM HUGSANIR OG TILFINNINGAR

Settar voru fram sjö staðhæfingar um hugsanir og tilfinningar á síðastliðnum tveimur vikum: (1) „Ég hef litið bjartsýnum augum til framtíðarinnar“, (2) „Mér hefur þótt ég gera gagn“, (3) „Ég hef verið afslöppuð/afslappaður“, (4) „Mér hefur gengið vel að takast á við vandamál“, (5) „Ég hef hugsað skýrt“, (6) „Mér hefur fundist ég nán(n) öðrum“ og (7) „Ég hef átt auðvelt með að gera upp hug minn“.

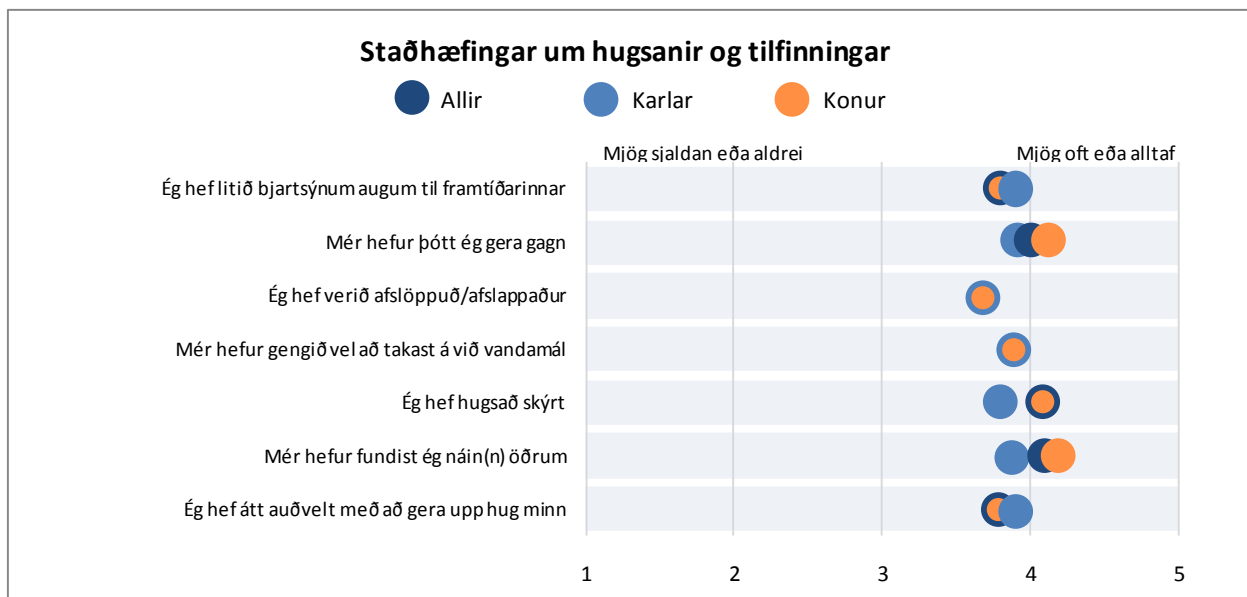

Mynd 62. Staðhæfingar um hugsanir og tilfinningar. Greint eftir kyni

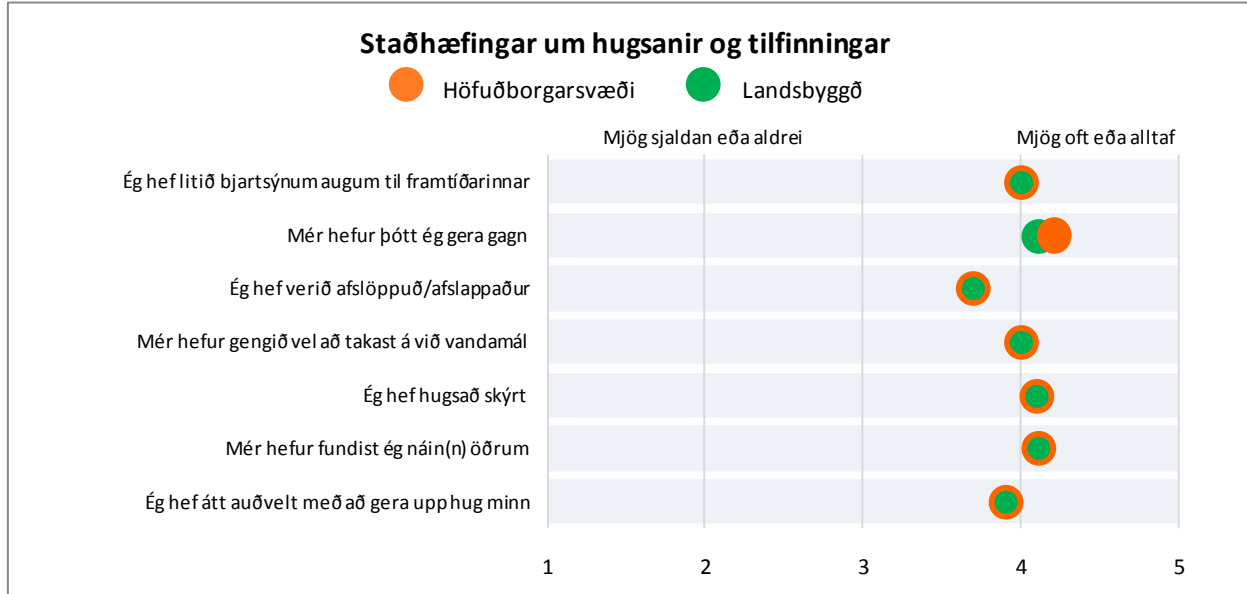

Mynd 63. Staðhæfingar um hugsanir og tilfinningar. Greint eftir höfuðborgarsvæði og landsbyggð

Tafla 146. Ég hef litið bjartsýnum augum til framtíðarinnar. Greint eftir kyni og aldri

#### Ég hef litið bjartsýnum augum til framtíðarinnar

|                 | Fjöldi | Aldrei |   | Sjaldan |     | Stundum |      | Oft    |      | Alltaf |      | Meðaltal |
|-----------------|--------|--------|---|---------|-----|---------|------|--------|------|--------|------|----------|
|                 |        | Fjöldi | % | Fjöldi  | %   | Fjöldi  | %    | Fjöldi | %    | Fjöldi | %    |          |
| Allir           | 96     | -      | - | 5       | 5,2 | 28      | 29,2 | 41     | 42,7 | 22     | 22,9 | 3,8      |
| Karlar          | 15     | -      | - | -       | -   | 4       | 26,7 | 6      | 40,0 | 4      | 26,7 | 3,9      |
| Konur           | 81     | -      | - | 4       | 4,9 | 24      | 29,6 | 35     | 42,2 | 18     | 22,2 | 3,8      |
| 30 ára og yngri | 3      | -      | - | -       | -   | -       | -    | -      | -    | -      | -    | 4,3      |
| 31-40 ára       | 12     | -      | - | -       | -   | 4       | 33,3 | 4      | 33,3 | -      | -    | 3,5      |
| 41-50 ára       | 25     | -      | - | -       | -   | 4       | 16,0 | 12     | 48,0 | 7      | 28,0 | 4,0      |
| 51-60 ára       | 38     | -      | - | -       | -   | 13      | 34,2 | 15     | 39,5 | 9      | 23,7 | 3,8      |
| 61 árs og eldri | 15     | -      | - | -       | -   | 5       | 33,3 | 8      | 53,3 | -      | -    | 3,8      |

Tafla 147. Ég hef litið bjartsýnum augum til framtíðarinnar. Greint eftir búsetu

#### Ég hef litið bjartsýnum augum til framtíðarinnar

|                  | Fjöldi | Aldrei |     | Sjaldan |     | Stundum |      | Oft    |      | Alltaf |      | Meðaltal |
|------------------|--------|--------|-----|---------|-----|---------|------|--------|------|--------|------|----------|
|                  |        | Fjöldi | %   | Fjöldi  | %   | Fjöldi  | %    | Fjöldi | %    | Fjöldi | %    |          |
| Öll sveitarfélög | 4364   | 33     | 0,8 | 185     | 4,2 | 782     | 17,9 | 2133   | 48,9 | 1231   | 28,2 | 4,0      |
| Höfuðborgarsvæði | 1941   | 13     | 0,7 | 85      | 4,4 | 367     | 18,9 | 940    | 48,4 | 536    | 27,6 | 4,0      |
| Landsbyggð       | 2423   | 20     | 0,8 | 100     | 4,1 | 415     | 17,1 | 1193   | 49,2 | 695    | 28,7 | 4,0      |

Tafla 148. Mér hefur þótt ég gera gagn. Greint eftir kyni og aldri

| Mér hefur þótt ég gera gagn |        |        |   |         |   |         |      |        |      |        |      |          |
|-----------------------------|--------|--------|---|---------|---|---------|------|--------|------|--------|------|----------|
|                             | Fjöldi | Aldrei |   | Sjaldan |   | Stundum |      | Oft    |      | Alltaf |      | Meðaltal |
|                             |        | Fjöldi | % | Fjöldi  | % | Fjöldi  | %    | Fjöldi | %    | Fjöldi | %    |          |
| Allir                       | 96     | -      | - | -       | - | 16      | 16,7 | 54     | 56,3 | 24     | 25,0 | 4,0      |
| Karlar                      | 15     | -      | - | -       | - | -       | -    | 8      | 53,3 | -      | -    | 3,9      |
| Konur                       | 81     | -      | - | -       | - | 13      | 16,0 | 46     | 56,8 | 21     | 25,9 | 4,1      |
| 30 ára og yngri             | 3      | -      | - | -       | - | -       | -    | -      | -    | -      | -    | 4,3      |
| 31-40 ára                   | 12     | -      | - | -       | - | 5       | 41,7 | 7      | 58,3 | -      | -    | 3,6      |
| 41-50 ára                   | 25     | -      | - | -       | - | -       | -    | 15     | 60,0 | 8      | 32,0 | 4,1      |
| 51-60 ára                   | 38     | -      | - | -       | - | 9       | 23,7 | 19     | 50,0 | 10     | 26,3 | 4,0      |
| 61 árs og eldri             | 15     | -      | - | -       | - | -       | -    | 9      | 60,0 | 4      | 26,7 | 4,1      |

Tafla 149. Mér hefur þótt ég gera gagn. Greint eftir búsetu

| Mér hefur þótt ég gera gagn |        |        |     |         |     |         |      |        |      |        |      |          |
|-----------------------------|--------|--------|-----|---------|-----|---------|------|--------|------|--------|------|----------|
|                             | Fjöldi | Aldrei |     | Sjaldan |     | Stundum |      | Oft    |      | Alltaf |      | Meðaltal |
|                             |        | Fjöldi | %   | Fjöldi  | %   | Fjöldi  | %    | Fjöldi | %    | Fjöldi | %    |          |
| Öll sveitarfélög            | 4363   | 16     | 0,4 | 59      | 1,4 | 483     | 11,1 | 2532   | 58,0 | 1273   | 29,2 | 4,2      |
| Höfuðborgarsvæði            | 1942   | 8      | 0,4 | 19      | 1,0 | 220     | 11,3 | 1105   | 56,9 | 590    | 30,4 | 4,2      |
| Landsbyggð                  | 2421   | 8      | 0,3 | 40      | 1,7 | 263     | 10,9 | 1427   | 58,9 | 683    | 28,2 | 4,1      |

Tafla 150. Ég hef verið afslöppuð/afslappaður. Greint eftir kyni og aldri

| Ég hef verið afslöppuð/afslappaður |        |        |   |         |      |         |      |        |      |        |      |          |
|------------------------------------|--------|--------|---|---------|------|---------|------|--------|------|--------|------|----------|
|                                    | Fjöldi | Aldrei |   | Sjaldan |      | Stundum |      | Oft    |      | Alltaf |      | Meðaltal |
|                                    |        | Fjöldi | % | Fjöldi  | %    | Fjöldi  | %    | Fjöldi | %    | Fjöldi | %    |          |
| Allir                              | 96     | -      | - | 7       | 7,3  | 32      | 33,3 | 43     | 44,8 | 14     | 14,6 | 3,7      |
| Karlar                             | 15     | -      | - | -       | -    | 6       | 40,0 | 5      | 33,3 | -      | -    | 3,7      |
| Konur                              | 81     | -      | - | 6       | 7,4  | 26      | 32,1 | 38     | 46,9 | 11     | 13,6 | 3,7      |
| 30 ára og yngri                    | 3      | -      | - | -       | -    | -       | -    | -      | -    | -      | -    | 3,7      |
| 31-40 ára                          | 12     | -      | - | 4       | 33,3 | 4       | 33,3 | 4      | 33,3 | -      | -    | 3,0      |
| 41-50 ára                          | 25     | -      | - | -       | -    | 10      | 40,0 | 11     | 44,0 | -      | -    | 3,6      |
| 51-60 ára                          | 38     | -      | - | -       | -    | 10      | 26,3 | 20     | 52,6 | 7      | 18,4 | 3,9      |
| 61 árs og eldri                    | 15     | -      | - | -       | -    | 5       | 33,3 | 5      | 33,3 | 4      | 26,7 | 3,8      |

Aldur: Tau-c=,19;α=.026

Tafla 151. Ég hef verið afslöppuð/afslappaður. Greint eftir búsetu

| Ég hef verið afslöppuð/afslappaður |        |        |     |         |     |         |      |        |      |        |      |          |
|------------------------------------|--------|--------|-----|---------|-----|---------|------|--------|------|--------|------|----------|
|                                    | Fjöldi | Aldrei |     | Sjaldan |     | Stundum |      | Oft    |      | Alltaf |      | Meðaltal |
|                                    |        | Fjöldi | %   | Fjöldi  | %   | Fjöldi  | %    | Fjöldi | %    | Fjöldi | %    |          |
| Öll sveitarfélög                   | 4355   | 25     | 0,6 | 291     | 6,7 | 1196    | 27,5 | 2170   | 49,8 | 673    | 15,5 | 3,7      |
| Höfuðborgarsvæði                   | 1934   | 10     | 0,5 | 147     | 7,6 | 529     | 27,4 | 952    | 49,2 | 296    | 15,3 | 3,7      |
| Landsbyggð                         | 2421   | 15     | 0,6 | 144     | 5,9 | 667     | 27,6 | 1218   | 50,3 | 377    | 15,6 | 3,7      |

Tafla 152. Mér hefur gengið vel að takast á við vandamál. Greint eftir kyni og aldri

| Mér hefur gengið vel að takast á við vandamál |        |        |   |         |   |         |      |        |      |        |      |          |
|---|--------|--------|---|---------|---|---------|------|--------|------|--------|------|----------|
|   | Fjöldi | Aldrei |   | Sjaldan |   | Stundum |      | Oft    |      | Alltaf |      | Meðaltal |
|   |        | Fjöldi | % | Fjöldi  | % | Fjöldi  | %    | Fjöldi | %    | Fjöldi | %    |          |
| Allir   | 96     | -      | - | -       | - | 21      | 21,9 | 55     | 57,3 | 18     | 18,8 | 3,9      |
| Karlar  | 15     | -      | - | -       | - | -       | -    | 8      | 53,3 | -      | -    | 3,9      |
| Konur   | 81     | -      | - | -       | - | 18      | 22,2 | 47     | 58,0 | 15     | 18,5 | 3,9      |
| 30 ára og yngri                               | 3      | -      | - | -       | - | -       | -    | -      | -    | -      | -    | 4,0      |
| 31-40 ára                                     | 12     | -      | - | -       | - | 4       | 33,3 | 7      | 58,3 | -      | -    | 3,5      |
| 41-50 ára                                     | 25     | -      | - | -       | - | 6       | 24,0 | 12     | 48,0 | 6      | 24,0 | 3,9      |
| 51-60 ára                                     | 38     | -      | - | -       | - | 8       | 21,1 | 23     | 60,5 | 7      | 18,4 | 4,0      |
| 61 árs og eldri                               | 15     | -      | - | -       | - | -       | -    | 8      | 53,3 | 4      | 26,7 | 4,1      |

Tafla 153. Mér hefur gengið vel að takast á við vandamál. Greint eftir búsetu

| Mér hefur gengið vel að takast á við vandamál |        |        |     |         |     |         |      |        |      |        |      |          |
|---|--------|--------|-----|---------|-----|---------|------|--------|------|--------|------|----------|
|   | Fjöldi | Aldrei |     | Sjaldan |     | Stundum |      | Oft    |      | Alltaf |      | Meðaltal |
|   |        | Fjöldi | %   | Fjöldi  | %   | Fjöldi  | %    | Fjöldi | %    | Fjöldi | %    |          |
| Öll sveitarfélög                              | 4358   | 7      | 0,2 | 65      | 1,5 | 841     | 19,3 | 2613   | 60,0 | 832    | 19,1 | 4,0      |
| Höfuðborgarsvæði                              | 1940   | 4      | 0,2 | 26      | 1,3 | 369     | 19,0 | 1148   | 59,2 | 393    | 20,3 | 4,1      |
| Landsbyggð                                    | 2418   | -      | -   | 39      | 1,6 | 472     | 19,5 | 1465   | 60,6 | 439    | 18,2 | 4,0      |



Tafla 154. Ég hef hugsað skýrt. Greint eftir kyni og aldri

| Ég hef hugsað skýrt |        |        |   |         |   |         |      |        |      |        |      |          |
|---------------------|--------|--------|---|---------|---|---------|------|--------|------|--------|------|----------|
|                     | Fjöldi | Aldrei |   | Sjaldan |   | Stundum |      | Oft    |      | Alltaf |      | Meðaltal |
|                     |        | Fjöldi | % | Fjöldi  | % | Fjöldi  | %    | Fjöldi | %    | Fjöldi | %    |          |
| Allir               | 96     | -      | - | -       | - | 15      | 15,6 | 58     | 60,4 | 22     | 22,9 | 4,1      |
| Karlar              | 15     | -      | - | -       | - | 4       | 26,7 | 7      | 46,7 | -      | -    | 3,8      |
| Konur               | 81     | -      | - | -       | - | 11      | 13,6 | 51     | 63,0 | 19     | 23,5 | 4,1      |
| 30 ára og yngri     | 3      | -      | - | -       | - | -       | -    | -      | -    | -      | -    | 4,0      |
| 31-40 ára           | 12     | -      | - | -       | - | -       | -    | 6      | 50,0 | -      | -    | 4,0      |
| 41-50 ára           | 25     | -      | - | -       | - | 6       | 24,0 | 14     | 56,0 | 4      | 16,0 | 3,8      |
| 51-60 ára           | 38     | -      | - | -       | - | 5       | 13,2 | 23     | 60,5 | 10     | 26,3 | 4,1      |
| 61 árs og eldri     | 15     | -      | - | -       | - | -       | -    | 10     | 66,7 | 4      | 26,7 | 4,2      |

Tafla 155. Ég hef hugsað skýrt. Greint eftir búsetu

| Ég hef hugsað skýrt |        |        |     |         |     |         |      |        |      |        |      |          |
|---------------------|--------|--------|-----|---------|-----|---------|------|--------|------|--------|------|----------|
|                     | Fjöldi | Aldrei |     | Sjaldan |     | Stundum |      | Oft    |      | Alltaf |      | Meðaltal |
|                     |        | Fjöldi | %   | Fjöldi  | %   | Fjöldi  | %    | Fjöldi | %    | Fjöldi | %    |          |
| Öll sveitarfélög    | 4344   | 4      | 0,1 | 32      | 0,7 | 526     | 12,1 | 2616   | 60,2 | 1166   | 26,8 | 4,1      |
| Höfuðborgarsvæði    | 1928   | -      | -   | 13      | 0,7 | 237     | 12,3 | 1140   | 59,1 | 535    | 27,7 | 4,1      |
| Landsbyggð          | 2416   | -      | -   | 19      | 0,8 | 289     | 12,0 | 1476   | 61,1 | 631    | 26,1 | 4,1      |

Tafla 156. Mér hefur fundist ég nán(n) öðrum. Greint eftir kyni og aldri

| Mér hefur fundist ég nán(n) öðrum |        |        |   |         |   |         |      |        |      |        |      |          |
|-----------------------------------|--------|--------|---|---------|---|---------|------|--------|------|--------|------|----------|
|                                   | Fjöldi | Aldrei |   | Sjaldan |   | Stundum |      | Oft    |      | Alltaf |      | Meðaltal |
|                                   |        | Fjöldi | % | Fjöldi  | % | Fjöldi  | %    | Fjöldi | %    | Fjöldi | %    |          |
| Allir                             | 95     | -      | - | -       | - | 14      | 14,7 | 45     | 47,4 | 33     | 34,7 | 4,1      |
| Karlar                            | 15     | -      | - | -       | - | -       | -    | 7      | 46,7 | 4      | 26,7 | 3,9      |
| Konur                             | 80     | -      | - | -       | - | 11      | 13,8 | 38     | 47,5 | 29     | 36,3 | 4,2      |
| 30 ára og yngri                   | 3      | -      | - | -       | - | -       | -    | -      | -    | -      | -    | 3,7      |
| 31-40 ára                         | 12     | -      | - | -       | - | 4       | 33,3 | 5      | 41,7 | -      | -    | 3,7      |
| 41-50 ára                         | 25     | -      | - | -       | - | -       | -    | 13     | 52,0 | 9      | 36,0 | 4,2      |
| 51-60 ára                         | 37     | -      | - | -       | - | 5       | 13,5 | 17     | 45,9 | 15     | 40,5 | 4,3      |
| 61 árs og eldri                   | 15     | -      | - | -       | - | -       | -    | 7      | 46,7 | 5      | 33,3 | 4,1      |

Tafla 157. Mér hefur fundist ég nán(n) öðrum. Greint eftir búsetu

## Mér hefur fundist ég nán(n) öðrum

|                  | Fjöldi | Aldrei |     | Sjaldan |     | Stundum |      | Oft    |      | Alltaf |      | Meðaltal |
|------------------|--------|--------|-----|---------|-----|---------|------|--------|------|--------|------|----------|
|                  |        | Fjöldi | %   | Fjöldi  | %   | Fjöldi  | %    | Fjöldi | %    | Fjöldi | %    |          |
| Öll sveitarfélög | 4332   | 24     | 0,6 | 152     | 3,5 | 638     | 14,7 | 1956   | 45,2 | 1562   | 36,1 | 4,1      |
| Höfuðborgarsvæði | 1922   | 10     | 0,5 | 66      | 3,4 | 289     | 15,0 | 841    | 43,8 | 716    | 37,3 | 4,1      |
| Landsbyggð       | 2410   | 14     | 0,6 | 86      | 3,6 | 349     | 14,5 | 1115   | 46,3 | 846    | 35,1 | 4,1      |

Tafla 158. Ég hef átt auðvelt með að gera upp hug minn. Greint eftir kyni og aldri

## Ég hef átt auðvelt með að gera upp hug minn

|                 | Fjöldi | Aldrei |   | Sjaldan |     | Stundum |      | Oft    |      | Alltaf |      | Meðaltal |
|-----------------|--------|--------|---|---------|-----|---------|------|--------|------|--------|------|----------|
|                 |        | Fjöldi | % | Fjöldi  | %   | Fjöldi  | %    | Fjöldi | %    | Fjöldi | %    |          |
| Allir           | 96     | -      | - | 4       | 4,2 | 23      | 24,0 | 53     | 55,2 | 16     | 16,7 | 3,8      |
| Karlar          | 15     | -      | - | -       | -   | 4       | 26,7 | 8      | 53,3 | -      | -    | 3,9      |
| Konur           | 81     | -      | - | 4       | 4,9 | 19      | 23,5 | 45     | 55,6 | 13     | 16,0 | 3,8      |
| 30 ára og yngri | 3      | -      | - | -       | -   | -       | -    | -      | -    | -      | -    | 4,0      |
| 31-40 ára       | 12     | -      | - | -       | -   | 4       | 33,3 | 6      | 50,0 | -      | -    | 3,3      |
| 41-50 ára       | 25     | -      | - | -       | -   | 8       | 32,0 | 13     | 52,0 | 4      | 16,0 | 3,8      |
| 51-60 ára       | 38     | -      | - | -       | -   | 8       | 21,1 | 21     | 55,3 | 8      | 21,1 | 4,0      |
| 61 árs og eldri | 15     | -      | - | -       | -   | -       | -    | 9      | 60,0 | -      | -    | 3,9      |

Tafla 159. Ég hef átt auðvelt með að gera upp hug minn. Greint eftir búsetu

## Ég hef átt auðvelt með að gera upp hug minn

|                  | Fjöldi | Aldrei |     | Sjaldan |     | Stundum |      | Oft    |      | Alltaf |      | Meðaltal |
|------------------|--------|--------|-----|---------|-----|---------|------|--------|------|--------|------|----------|
|                  |        | Fjöldi | %   | Fjöldi  | %   | Fjöldi  | %    | Fjöldi | %    | Fjöldi | %    |          |
| Öll sveitarfélög | 4338   | 18     | 0,4 | 190     | 4,4 | 1045    | 24,1 | 2198   | 50,7 | 887    | 20,4 | 3,9      |
| Höfuðborgarsvæði | 1928   | 8      | 0,4 | 90      | 4,7 | 458     | 23,8 | 970    | 50,3 | 402    | 20,9 | 3,9      |
| Landsbyggð       | 2410   | 10     | 0,4 | 100     | 4,1 | 587     | 24,4 | 1228   | 51,0 | 485    | 20,1 | 3,9      |

## STJÓRNUN OG STJÓRNUNARTENGDIR ÞÆTTIR

Í þessum kafla er að finna niðurstöður varðandi stjórnun og stjórnunartengda þætti starfsfólks sveitarfélaga.

### STJÓRNUN ALMENNT

Spurðar voru níu spurningar varðandi almenna stjórnun vinnustaðarins og næsta yfirmanns: (1) „Hvort er næsti yfirmaður þinn karl eða kona?“, (2) „Þegar á heildina er litið er ég ánægð(ur) með stjórnun vinnustaðarins“, (3) „Bera stjórnendur umhyggju fyrir heilsu og líðan starfsmanna?“ (4) „Hvetur næsti yfirmaður þinn þig til að taka þátt í mikilvægum ákvörðunum?“ (5) „Útdeilir næsti yfirmaður þinn verkefnum á hlutlægan og réttlátan hátt?“ (6) „Gætir yfirmaður þinn réttlætis og jafnræðis í framkomu sinni við starfsmenn?“ (7) „Valda samskipti þín við næsta yfirmann þinn þér streitu?“ (8) „Er starfsfólki mismunað eftir kyni á vinnustaðnum?“ (9) „Er starfsfólki mismunað eftir aldri á vinnustaðnum?“

**Tafla 160. Hvort er næsti yfirmaður þinn karl eða kona? Greint eftir kyni og aldri**

|                 | Fjöldi | Karl   |      | Kona   |      |
|-----------------|--------|--------|------|--------|------|
|                 |        | Fjöldi | %    | Fjöldi | %    |
| Allir           | 93     | 24     | 25,8 | 69     | 74,2 |
| Karlar          | 13     | 8      | 61,5 | 5      | 38,5 |
| Konur           | 80     | 16     | 20,0 | 64     | 80,0 |
| 30 ára og yngri | 3      | -      | -    | -      | -    |
| 31-40 ára       | 12     | -      | -    | 10     | 83,3 |
| 41-50 ára       | 24     | 6      | 25,0 | 18     | 75,0 |
| 51-60 ára       | 36     | 8      | 22,2 | 28     | 77,8 |
| 61 árs og eldri | 14     | 6      | 42,9 | 8      | 57,1 |

Kyn: Tau-c=,20;α=,013

**Tafla 161. Hvort er næsti yfirmaður þinn karl eða kona? Greint eftir búsetu**

|                  | Fjöldi | Karl   |      | Kona   |      |
|------------------|--------|--------|------|--------|------|
|                  |        | Fjöldi | %    | Fjöldi | %    |
| Öll sveitarfélög | 4170   | 1226   | 29,4 | 2944   | 70,6 |
| Höfuðborgarsvæði | 1857   | 487    | 26,2 | 1370   | 73,8 |
| Landsbyggð       | 2313   | 739    | 31,9 | 1574   | 68,1 |

Landssvæði: Tau-c=,06;α=,000

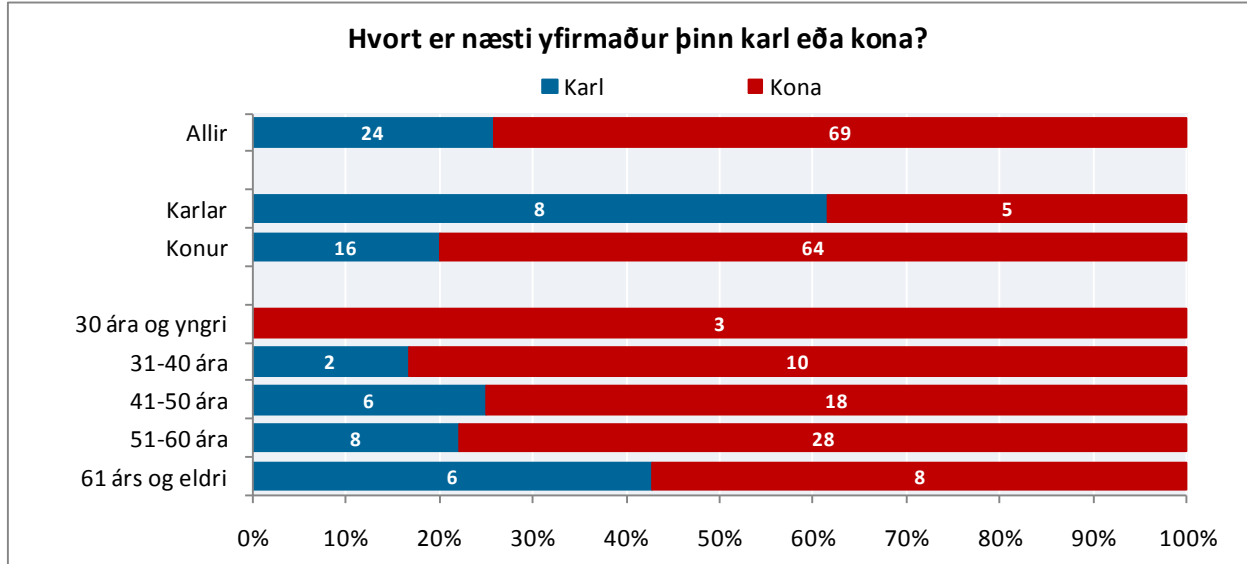

Mynd 64. Hvort er næsti yfirmaður þinn karl eða kona? Greint eftir kyni og aldri

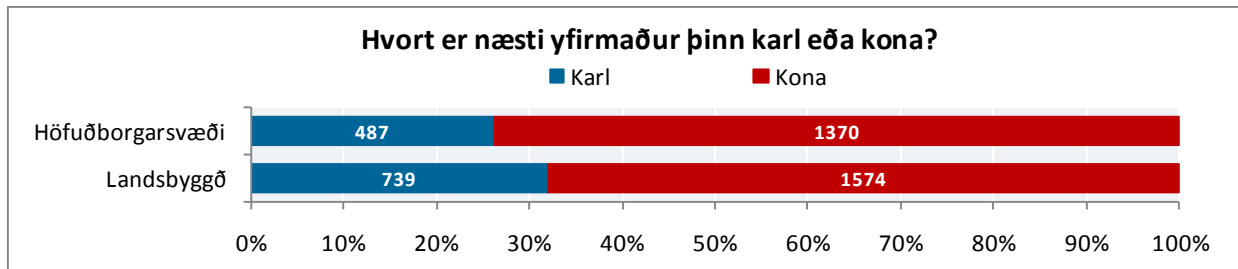

Mynd 65. Hvort er næsti yfirmaður þinn karl eða kona? Greint eftir höfuðborgarsvæði og landsbyggð

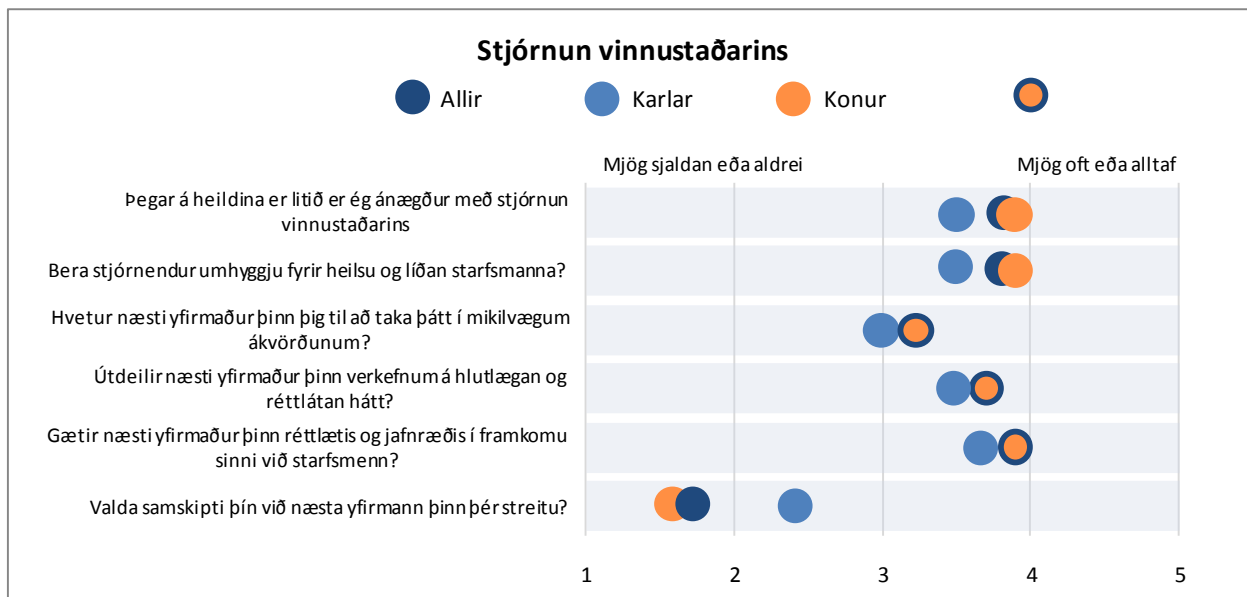

Mynd 66. Stjórnun vinnustaðarins. Greint eftir kyni

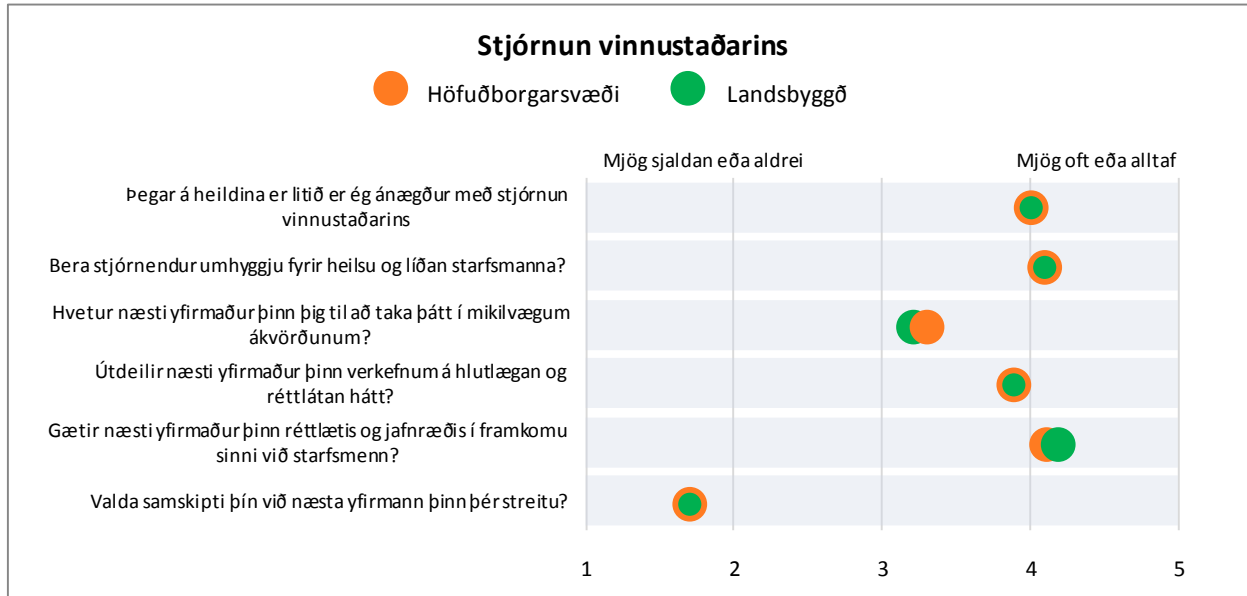

Mynd 67. Stjórnun vinnustaðarins. Greint eftir höfuðborgarsvæði og landsbyggð

Tafla 162. Þegar á heildina er litið er ég ánægð(ur) með stjórnun vinnustaðarins. Greint eftir kyni og aldri

|                 | Þegar á heildina er litið er ég ánægð(ur) með stjórnun vinnustaðarins |                         |   |                |     |         |      |            |      |                     |      |          |
|-----------------|---|-------------------------|---|----------------|-----|---------|------|------------|------|---------------------|------|----------|
|                 | Fjöldi  | Mjög sjaldan eða aldrei |   | Fremur sjaldan |     | Stundum |      | Fremur oft |      | Mjög oft eða alltaf |      | Meðaltal |
|                 |   | Fjöldi                  | % | Fjöldi         | %   | Fjöldi  | %    | Fjöldi     | %    | Fjöldi              | %    |          |
| Allir           | 95  | -                       | - | 9              | 9,5 | 24      | 25,3 | 32         | 33,7 | 29                  | 30,5 | 3,8      |
| Karlar          | 15  | -                       | - | -              | -   | -       | -    | 5          | 33,3 | 4                   | 26,7 | 3,5      |
| Konur           | 80  | -                       | - | 6              | 7,5 | 22      | 27,5 | 27         | 33,8 | 25                  | 31,3 | 3,9      |
| 30 ára og yngri | 3   | -                       | - | -              | -   | -       | -    | -          | -    | -                   | -    | 4,3      |
| 31-40 ára       | 12  | -                       | - | -              | -   | -       | -    | 6          | 50,0 | -                   | -    | 3,5      |
| 41-50 ára       | 24  | -                       | - | -              | -   | 6       | 25,0 | 7          | 29,2 | 8                   | 33,3 | 3,8      |
| 51-60 ára       | 37  | -                       | - | -              | -   | 6       | 16,2 | 14         | 37,8 | 14                  | 37,8 | 4,1      |
| 61 árs og eldri | 15  | -                       | - | -              | -   | 6       | 40,0 | -          | -    | 4                   | 26,7 | 3,6      |

Tafla 163. Þegar á heildina er litið er ég ánægð(ur) með stjórnun vinnustaðarins. Greint eftir búsetu

|                  | Þegar á heildina er litið er ég ánægð(ur) með stjórnun vinnustaðarins |                         |     |                |     |         |      |            |      |                     |      |          |
|------------------|---|-------------------------|-----|----------------|-----|---------|------|------------|------|---------------------|------|----------|
|                  | Fjöldi  | Mjög sjaldan eða aldrei |     | Fremur sjaldan |     | Stundum |      | Fremur oft |      | Mjög oft eða alltaf |      | Meðaltal |
|                  |   | Fjöldi                  | %   | Fjöldi         | %   | Fjöldi  | %    | Fjöldi     | %    | Fjöldi              | %    |          |
| Öll sveitarfélög | 4361  | 116                     | 2,7 | 228            | 5,2 | 710     | 16,3 | 1738       | 39,9 | 1569                | 36,0 | 4,0      |
| Höfuðborgarsvæði | 1941  | 43                      | 2,2 | 104            | 5,4 | 330     | 17,0 | 751        | 38,7 | 713                 | 36,7 | 4,0      |
| Landsbyggð       | 2420  | 73                      | 3,0 | 124            | 5,1 | 380     | 15,7 | 987        | 40,8 | 856                 | 35,4 | 4,0      |

Sveitarfélög: Tau-c=,04;α=,021

Tafla 164. Bera stjórnendur umhyggju fyrir heilsu og líðan starfsmanna? Greint eftir kyni og aldri

## Bera stjórnendur umhyggju fyrir heilsu og líðan starfsmanna?

|                 | Fjöldi | Mjög sjaldan eða aldrei |     | Fremur sjaldan |     | Stundum |      | Fremur oft |      | Mjög oft eða alltaf |      | Meðaltal |
|-----------------|--------|-------------------------|-----|----------------|-----|---------|------|------------|------|---------------------|------|----------|
|                 |        | Fjöldi                  | %   | Fjöldi         | %   | Fjöldi  | %    | Fjöldi     | %    | Fjöldi              | %    |          |
| Allir           | 94     | 5                       | 5,3 | 7              | 7,4 | 20      | 21,3 | 32         | 34,0 | 30                  | 31,9 | 3,8      |
| Karlar          | 15     | -                       | -   | -              | -   | -       | -    | 7          | 46,7 | -                   | -    | 3,5      |
| Konur           | 79     | -                       | -   | 6              | 7,6 | 18      | 22,8 | 25         | 31,6 | 27                  | 34,2 | 3,9      |
| 30 ára og yngri | 3      | -                       | -   | -              | -   | -       | -    | -          | -    | -                   | -    | 4,3      |
| 31-40 ára       | 11     | -                       | -   | -              | -   | -       | -    | 6          | 54,5 | -                   | -    | 3,5      |
| 41-50 ára       | 25     | -                       | -   | -              | -   | 6       | 24,0 | 7          | 28,0 | 9                   | 36,0 | 3,8      |
| 51-60 ára       | 37     | -                       | -   | -              | -   | 7       | 18,9 | 13         | 35,1 | 14                  | 37,8 | 4,0      |
| 61 árs og eldri | 14     | -                       | -   | -              | -   | -       | -    | 5          | 35,7 | -                   | -    | 3,4      |

Tafla 165. Bera stjórnendur umhyggju fyrir heilsu og líðan starfsmanna? Greint eftir búsetu

## Bera stjórnendur umhyggju fyrir heilsu og líðan starfsmanna?

|                  | Fjöldi | Mjög sjaldan eða aldrei |     | Fremur sjaldan |     | Stundum |      | Fremur oft |      | Mjög oft eða alltaf |      | Meðaltal |
|------------------|--------|-------------------------|-----|----------------|-----|---------|------|------------|------|---------------------|------|----------|
|                  |        | Fjöldi                  | %   | Fjöldi         | %   | Fjöldi  | %    | Fjöldi     | %    | Fjöldi              | %    |          |
| Öll sveitarfélög | 4350   | 92                      | 2,1 | 202            | 4,6 | 611     | 14,0 | 1579       | 36,3 | 1866                | 42,9 | 4,1      |
| Höfuðborgarsvæði | 1940   | 43                      | 2,2 | 95             | 4,9 | 279     | 14,4 | 698        | 36,0 | 825                 | 42,5 | 4,1      |
| Landsbyggð       | 2410   | 49                      | 2,0 | 107            | 4,4 | 332     | 13,8 | 881        | 36,6 | 1041                | 43,2 | 4,1      |

Tafla 166. Hvetur næsti yfirmaður þinn þig til að taka þátt í mikilvægum ákvörðunum? Greint eftir kyni og aldri

## Hvetur næsti yfirmaður þinn þig til að taka þátt í mikilvægum ákvörðunum?

|                 | Fjöldi | Mjög sjaldan eða aldrei |     | Fremur sjaldan |      | Stundum |      | Fremur oft |      | Mjög oft eða alltaf |      | Meðaltal |
|-----------------|--------|-------------------------|-----|----------------|------|---------|------|------------|------|---------------------|------|----------|
|                 |        | Fjöldi                  | %   | Fjöldi         | %    | Fjöldi  | %    | Fjöldi     | %    | Fjöldi              | %    |          |
| Allir           | 96     | 9                       | 9,4 | 21             | 21,9 | 28      | 29,2 | 18         | 18,8 | 20                  | 20,8 | 3,2      |
| Karlar          | 15     | -                       | -   | -              | -    | 5       | 33,3 | -          | -    | -                   | -    | 3,0      |
| Konur           | 81     | 7                       | 8,6 | 18             | 22,2 | 23      | 28,4 | 15         | 18,5 | 18                  | 22,2 | 3,2      |
| 30 ára og yngri | 3      | -                       | -   | -              | -    | -       | -    | -          | -    | -                   | -    | 3,7      |
| 31-40 ára       | 12     | -                       | -   | -              | -    | 4       | 33,3 | 4          | 33,3 | -                   | -    | 3,2      |
| 41-50 ára       | 24     | -                       | -   | 4              | 16,7 | 5       | 20,8 | 4          | 16,7 | 8                   | 33,3 | 3,4      |
| 51-60 ára       | 38     | -                       | -   | 9              | 23,7 | 10      | 26,3 | 6          | 15,8 | 10                  | 26,3 | 3,3      |
| 61 árs og eldri | 15     | -                       | -   | -              | -    | 9       | 60,0 | -          | -    | -                   | -    | 3,0      |

Tafla 167. Hvetur næsti yfirmaður þinn þig til að taka þátt í mikilvægum ákvörðunum? Greint eftir búsetu

## Hvetur næsti yfirmaður þinn þig til að taka þátt í mikilvægum ákvörðunum?

|                  | Fjöldi | Mjög sjaldan eða aldrei |     | Fremur sjaldan |      | Stundum |      | Fremur oft |      | Mjög oft eða alltaf |      | Meðaltal |
|------------------|--------|-------------------------|-----|----------------|------|---------|------|------------|------|---------------------|------|----------|
|                  |        | Fjöldi                  | %   | Fjöldi         | %    | Fjöldi  | %    | Fjöldi     | %    | Fjöldi              | %    |          |
| Öll sveitarfélög | 4361   | 342                     | 7,8 | 565            | 13,0 | 1189    | 27,3 | 1302       | 29,9 | 963                 | 22,1 | 3,5      |
| Höfuðborgarsvæði | 1943   | 151                     | 7,8 | 282            | 14,5 | 491     | 25,3 | 546        | 28,1 | 473                 | 24,3 | 3,5      |
| Landsbyggð       | 2418   | 191                     | 7,9 | 283            | 11,7 | 698     | 28,9 | 756        | 31,3 | 490                 | 20,3 | 3,4      |

Tafla 168. Útdeilir næsti yfirmaður þinn verkefnum á hlutlægan og réttlátan hátt? Greint eftir kyni og aldri

## Útdeilir næsti yfirmaður þinn verkefnum á hlutlægan og réttlátan hátt?

|                 | Fjöldi | Mjög sjaldan eða aldrei |   | Fremur sjaldan |     | Stundum |      | Fremur oft |      | Mjög oft eða alltaf |      | Meðaltal |
|-----------------|--------|-------------------------|---|----------------|-----|---------|------|------------|------|---------------------|------|----------|
|                 |        | Fjöldi                  | % | Fjöldi         | %   | Fjöldi  | %    | Fjöldi     | %    | Fjöldi              | %    |          |
| Allir           | 94     | -                       | - | 6              | 6,4 | 30      | 31,9 | 34         | 36,2 | 21                  | 22,3 | 3,7      |
| Karlar          | 15     | -                       | - | -              | -   | 4       | 26,7 | 6          | 40,0 | -                   | -    | 3,5      |
| Konur           | 79     | -                       | - | 6              | 7,6 | 26      | 32,9 | 28         | 35,4 | 18                  | 22,8 | 3,7      |
| 30 ára og yngri | 3      | -                       | - | -              | -   | -       | -    | -          | -    | -                   | -    | 2,7      |
| 31-40 ára       | 12     | -                       | - | -              | -   | 4       | 33,3 | 4          | 33,3 | -                   | -    | 3,2      |
| 41-50 ára       | 23     | -                       | - | -              | -   | 5       | 21,7 | 10         | 43,5 | 6                   | 26,1 | 3,8      |
| 51-60 ára       | 38     | -                       | - | -              | -   | 12      | 31,6 | 15         | 39,5 | 10                  | 26,3 | 3,9      |
| 61 árs og eldri | 15     | -                       | - | -              | -   | 6       | 40,0 | 4          | 26,7 | 4                   | 26,7 | 3,7      |

Tafla 169. Útdeilir næsti yfirmaður þinn verkefnum á hlutlægan og réttlátan hátt? Greint eftir búsetu

## Útdeilir næsti yfirmaður þinn verkefnum á hlutlægan og réttlátan hátt?

|                  | Fjöldi | Mjög sjaldan eða aldrei |     | Fremur sjaldan |     | Stundum |      | Fremur oft |      | Mjög oft eða alltaf |      | Meðaltal |
|------------------|--------|-------------------------|-----|----------------|-----|---------|------|------------|------|---------------------|------|----------|
|                  |        | Fjöldi                  | %   | Fjöldi         | %   | Fjöldi  | %    | Fjöldi     | %    | Fjöldi              | %    |          |
| Öll sveitarfélög | 4290   | 134                     | 3,1 | 224            | 5,2 | 799     | 18,6 | 1771       | 41,3 | 1362                | 31,7 | 3,9      |
| Höfuðborgarsvæði | 1906   | 57                      | 3,0 | 107            | 5,6 | 372     | 19,5 | 753        | 39,5 | 617                 | 32,4 | 3,9      |
| Landsbyggð       | 2384   | 77                      | 3,2 | 117            | 4,9 | 427     | 17,9 | 1018       | 42,7 | 745                 | 31,3 | 3,9      |

**Tafla 170. Gætir næsti yfirmaður þinn réttlætis og jafnræðis í framkomu sinni við starfsmenn? Greint eftir kyni og aldri**

| Gætir næsti yfirmaður þinn réttlætis og jafnræðis í framkomu sinni við starfsmenn? |        |                         |   |                |     |         |      |            |      |                     |      |          |
|--|--------|-------------------------|---|----------------|-----|---------|------|------------|------|---------------------|------|----------|
|  | Fjöldi | Mjög sjaldan eða aldrei |   | Fremur sjaldan |     | Stundum |      | Fremur oft |      | Mjög oft eða alltaf |      | Meðaltal |
|  |        | Fjöldi                  | % | Fjöldi         | %   | Fjöldi  | %    | Fjöldi     | %    | Fjöldi              | %    |          |
| Allir  | 95     | -                       | - | 7              | 7,4 | 20      | 21,1 | 37         | 38,9 | 29                  | 30,5 | 3,9      |
| Karlar   | 15     | -                       | - | -              | -   | -       | -    | 7          | 46,7 | -                   | -    | 3,7      |
| Konur  | 80     | -                       | - | 6              | 7,5 | 17      | 21,3 | 30         | 37,5 | 26                  | 32,5 | 3,9      |
| 30 ára og yngri  | 3      | -                       | - | -              | -   | -       | -    | -          | -    | -                   | -    | 3,7      |
| 31-40 ára  | 12     | -                       | - | -              | -   | -       | -    | 6          | 50,0 | -                   | -    | 3,7      |
| 41-50 ára  | 24     | -                       | - | -              | -   | 7       | 29,2 | 7          | 29,2 | 8                   | 33,3 | 3,8      |
| 51-60 ára  | 37     | -                       | - | -              | -   | 5       | 13,5 | 17         | 45,9 | 14                  | 37,8 | 4,2      |
| 61 árs og eldri  | 15     | -                       | - | -              | -   | 4       | 26,7 | 5          | 33,3 | 4                   | 26,7 | 3,7      |

**Tafla 171. Gætir næsti yfirmaður þinn réttlætis og jafnræðis í framkomu sinni við starfsmenn? Greint eftir búsetu**

| Gætir næsti yfirmaður þinn réttlætis og jafnræðis í framkomu sinni við starfsmenn? |        |                         |     |                |     |         |      |            |      |                     |      |          |
|--|--------|-------------------------|-----|----------------|-----|---------|------|------------|------|---------------------|------|----------|
|  | Fjöldi | Mjög sjaldan eða aldrei |     | Fremur sjaldan |     | Stundum |      | Fremur oft |      | Mjög oft eða alltaf |      | Meðaltal |
|  |        | Fjöldi                  | %   | Fjöldi         | %   | Fjöldi  | %    | Fjöldi     | %    | Fjöldi              | %    |          |
| Öll sveitarfélög   | 4337   | 84                      | 1,9 | 175            | 4,0 | 621     | 14,3 | 1554       | 35,8 | 1903                | 43,9 | 4,2      |
| Höfuðborgarsvæði   | 1935   | 34                      | 1,8 | 98             | 5,1 | 305     | 15,8 | 665        | 34,4 | 833                 | 43,0 | 4,1      |
| Landsbyggð   | 2402   | 50                      | 2,1 | 77             | 3,2 | 316     | 13,2 | 889        | 37,0 | 1070                | 44,5 | 4,2      |

Landssvæði: Tau-c=,04;α=,032

**Tafla 172. Valda samskipti þín við næsta yfirmann þinn þér streitu? Greint eftir kyni og aldri**

| Valda samskipti þín við næsta yfirmann þinn þér streitu? |        |                         |      |                |      |         |      |            |     |                     |   |          |
|--|--------|-------------------------|------|----------------|------|---------|------|------------|-----|---------------------|---|----------|
|  | Fjöldi | Mjög sjaldan eða aldrei |      | Fremur sjaldan |      | Stundum |      | Fremur oft |     | Mjög oft eða alltaf |   | Meðaltal |
|  |        | Fjöldi                  | %    | Fjöldi         | %    | Fjöldi  | %    | Fjöldi     | %   | Fjöldi              | % |          |
| Allir  | 96     | 55                      | 57,3 | 18             | 18,8 | 17      | 17,7 | 5          | 5,2 | -                   | - | 1,7      |
| Karlar   | 15     | 6                       | 40,0 | -              | -    | 7       | 46,7 | -          | -   | -                   | - | 2,4      |
| Konur  | 81     | 49                      | 60,5 | 18             | 22,2 | 10      | 12,3 | 4          | 4,9 | -                   | - | 1,6      |
| 30 ára og yngri  | 3      | -                       | -    | -              | -    | -       | -    | -          | -   | -                   | - | 1,7      |
| 31-40 ára  | 12     | 5                       | 41,7 | -              | -    | -       | -    | -          | -   | -                   | - | 2,1      |
| 41-50 ára  | 24     | 13                      | 54,2 | 5              | 20,8 | -       | -    | -          | -   | -                   | - | 1,9      |
| 51-60 ára  | 38     | 24                      | 63,2 | 6              | 15,8 | 7       | 18,4 | -          | -   | -                   | - | 1,6      |
| 61 árs og eldri  | 15     | 9                       | 60,0 | -              | -    | 4       | 26,7 | -          | -   | -                   | - | 1,7      |



Tafla 173. Valda samskipti þín við næsta yfirmann þinn þér streitu? Greint eftir búsetu

|                  | Fjöldi | Mjög sjaldan eða aldrei |      | Fremur sjaldan |      | Stundum |      | Fremur oft |     | Mjög oft eða alltaf |     | Meðaltal |
|------------------|--------|-------------------------|------|----------------|------|---------|------|------------|-----|---------------------|-----|----------|
|                  |        | Fjöldi                  | %    | Fjöldi         | %    | Fjöldi  | %    | Fjöldi     | %   | Fjöldi              | %   |          |
| Öll sveitarfélög | 3424   | 2025                    | 59,1 | 705            | 20,6 | 436     | 12,7 | 128        | 3,7 | 130                 | 3,8 | 1,7      |
| Höfuðborgarsvæði | 1945   | 1146                    | 58,9 | 379            | 19,5 | 273     | 14,0 | 75         | 3,9 | 72                  | 3,7 | 1,7      |
| Landsbyggð       | 1479   | 879                     | 59,4 | 326            | 22,0 | 163     | 11,0 | 53         | 3,6 | 58                  | 3,9 | 1,7      |

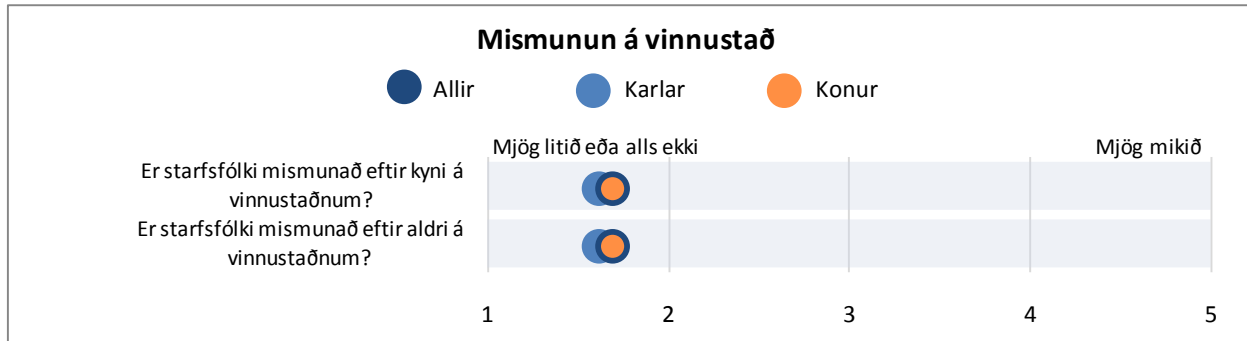

Mynd 68. Er starfsfólki mismunað eftir kyni eða aldri á vinnustaðnum? Greint eftir kyni

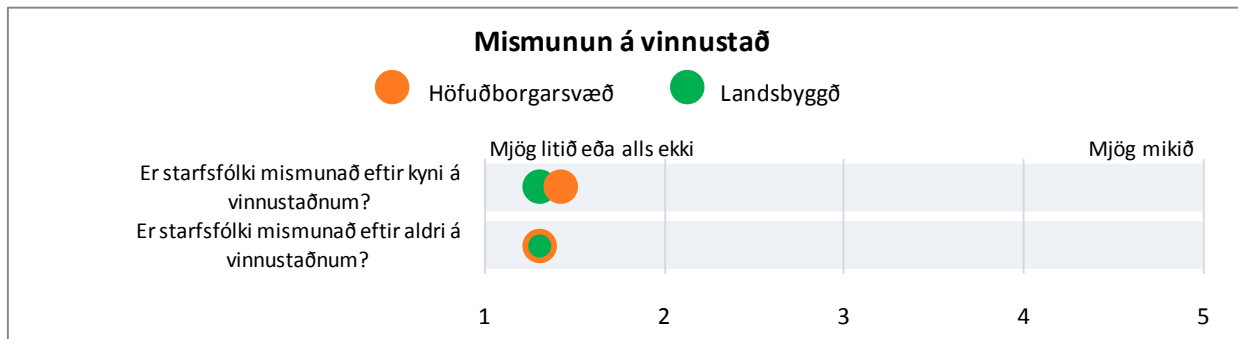

Mynd 69. Er starfsfólki mismunað eftir kyni eða aldri? Greint eftir höfuðborgarsvæði og landsbyggð

Tafla 174. Er starfsfólki mismunað eftir kyni á vinnustaðnum? Greint eftir kyni og aldri

| Er starfsfólki mismunað eftir kyni á vinnustaðnum? |        |                          |      |              |      |        |     |              |   |            |   |          |
|--|--------|--------------------------|------|--------------|------|--------|-----|--------------|---|------------|---|----------|
|  | Fjöldi | Mjög lítið eða alls ekki |      | Frekar lítið |      | Nokkuð |     | Frekar mikið |   | Mjög mikið |   | Meðaltal |
|  |        | Fjöldi                   | %    | Fjöldi       | %    | Fjöldi | %   | Fjöldi       | % | Fjöldi     | % |          |
| Allir  | 96     | 66                       | 68,8 | 19           | 19,8 | 7      | 7,3 | -            | - | -          | - | 1,5      |
| Karlar   | 15     | 12                       | 80,0 | -            | -    | -      | -   | -            | - | -          | - | 1,4      |
| Konur  | 81     | 54                       | 66,7 | 17           | 21,0 | 7      | 8,6 | -            | - | -          | - | 1,5      |
| 30 ára og yngri                                    | 3      | -                        | -    | -            | -    | -      | -   | -            | - | -          | - | 2,3      |
| 31-40 ára  | 12     | 9                        | 75,0 | -            | -    | -      | -   | -            | - | -          | - | 1,3      |
| 41-50 ára  | 25     | 18                       | 72,0 | 5            | 20,0 | -      | -   | -            | - | -          | - | 1,4      |
| 51-60 ára  | 37     | 27                       | 73,0 | 8            | 21,6 | -      | -   | -            | - | -          | - | 1,3      |
| 61 árs og eldri                                    | 15     | 7                        | 46,7 | 4            | 26,7 | -      | -   | -            | - | -          | - | 2,0      |

Tafla 175. Er starfsfólki mismunað eftir kyni á vinnustaðnum? Greint eftir búsetu

| Er starfsfólki mismunað eftir kyni á vinnustaðnum? |        |                          |      |              |      |        |     |              |     |            |     |          |
|--|--------|--------------------------|------|--------------|------|--------|-----|--------------|-----|------------|-----|----------|
|  | Fjöldi | Mjög lítið eða alls ekki |      | Frekar lítið |      | Nokkuð |     | Frekar mikið |     | Mjög mikið |     | Meðaltal |
|  |        | Fjöldi                   | %    | Fjöldi       | %    | Fjöldi | %   | Fjöldi       | %   | Fjöldi     | %   |          |
| Öll sveitarfélög                                   | 4365   | 3387                     | 77,6 | 593          | 13,6 | 267    | 6,1 | 79           | 1,8 | 39         | 0,9 | 1,3      |
| Höfuðborgarsvæði                                   | 1944   | 1476                     | 75,9 | 274          | 14,1 | 130    | 6,7 | 41           | 2,1 | 23         | 1,3 | 1,4      |
| Landsbyggð   | 2421   | 1911                     | 78,9 | 319          | 13,2 | 137    | 5,7 | 38           | 1,6 | 16         | 0,7 | 1,3      |

Sveitarfélög: Tau-c=,05;α=,000

Tafla 176. Er starfsfólki mismunað eftir aldri á vinnustaðnum? Greint eftir kyni og aldri

| Er starfsfólki mismunað eftir aldri á vinnustaðnum? |        |                          |      |              |      |        |     |              |   |            |   |          |
|---|--------|--------------------------|------|--------------|------|--------|-----|--------------|---|------------|---|----------|
|   | Fjöldi | Mjög lítið eða alls ekki |      | Frekar lítið |      | Nokkuð |     | Frekar mikið |   | Mjög mikið |   | Meðaltal |
|   |        | Fjöldi                   | %    | Fjöldi       | %    | Fjöldi | %   | Fjöldi       | % | Fjöldi     | % |          |
| Allir   | 96     | 63                       | 65,6 | 23           | 24,0 | 7      | 7,3 | -            | - | -          | - | 1,5      |
| Karlar  | 15     | 12                       | 80,0 | -            | -    | -      | -   | -            | - | -          | - | 1,4      |
| Konur   | 81     | 51                       | 63,0 | 21           | 25,9 | 7      | 8,6 | -            | - | -          | - | 1,5      |
| 30 ára og yngri                                     | 3      | -                        | -    | -            | -    | -      | -   | -            | - | -          | - | 2,3      |
| 31-40 ára   | 12     | 9                        | 75,0 | -            | -    | -      | -   | -            | - | -          | - | 1,3      |
| 41-50 ára   | 25     | 19                       | 76,0 | -            | -    | -      | -   | -            | - | -          | - | 1,5      |
| 51-60 ára   | 38     | 25                       | 65,8 | 12           | 31,6 | -      | -   | -            | - | -          | - | 1,4      |
| 61 árs og eldri                                     | 15     | 8                        | 53,3 | 4            | 26,7 | -      | -   | -            | - | -          | - | 1,8      |

Tafla 177. Er starfsfólki mismunað eftir aldri á vinnustaðnum? Greint eftir búsetu

| Er starfsfólki mismunað eftir aldri á vinnustaðnum? |        |                          |      |              |      |        |     |              |     |            |     |          |
|---|--------|--------------------------|------|--------------|------|--------|-----|--------------|-----|------------|-----|----------|
|   | Fjöldi | Mjög lítið eða alls ekki |      | Frekar lítið |      | Nokkuð |     | Frekar mikið |     | Mjög mikið |     | Meðaltal |
|   |        | Fjöldi                   | %    | Fjöldi       | %    | Fjöldi | %   | Fjöldi       | %   | Fjöldi     | %   |          |
| Öll sveitarfélög                                    | 4366   | 3395                     | 77,8 | 698          | 16,0 | 205    | 4,7 | 49           | 1,1 | 19         | 0,4 | 1,3      |
| Höfuðborgarsvæði                                    | 1944   | 1471                     | 75,7 | 328          | 16,9 | 110    | 5,7 | 27           | 1,4 | 8          | 0,4 | 1,3      |
| Landsbyggð  | 2422   | 1924                     | 79,4 | 370          | 15,3 | 95     | 3,9 | 22           | 0,9 | 11         | 0,5 | 1,3      |

Sveitarfélög: Tau-c=,03;α=,030

Landsvæði: Tau-c=,04;α=,002

### UPPLÝSINGAMIÐLUN

Spurt var fjögurra spurninga varðandi upplýsingamiðlun á vinnustaðnum: (1) „Ertu ánægð(ur) með upplýsingaflæðið á vinnustaðnum?“, (2) „Eru starfsmenn upplýstir um stefnur og starfsáætlun vinnustaðarins?“, (3) „Getur þú haft áhrif á ákvarðanir sem eru mikilvægar fyrir starf þitt?“ og (4) „Veist þú með mánaðarfyrirvara hvers konar verkefni bíða þín?“

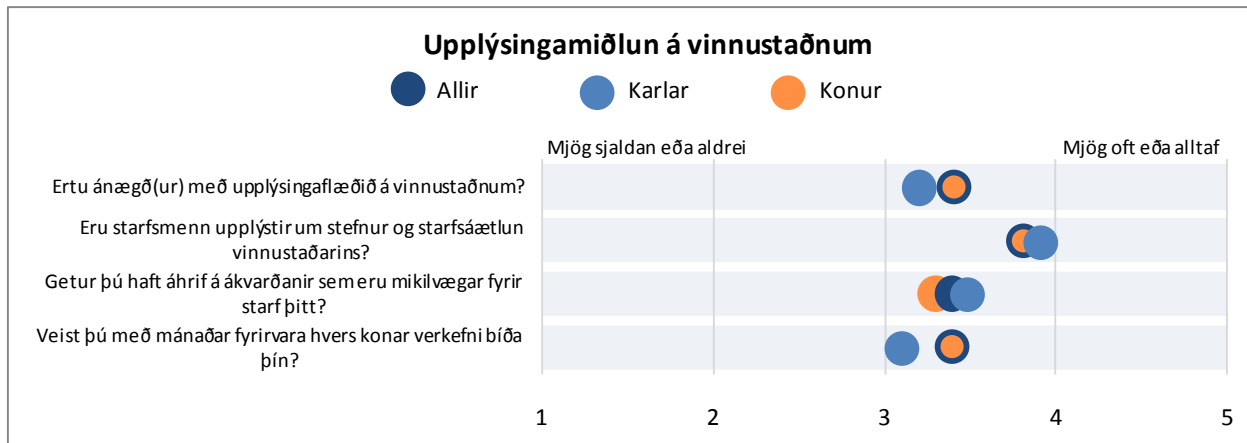

Mynd 70. Upplýsingamiðlun á vinnustaðnum. Greint eftir kyni

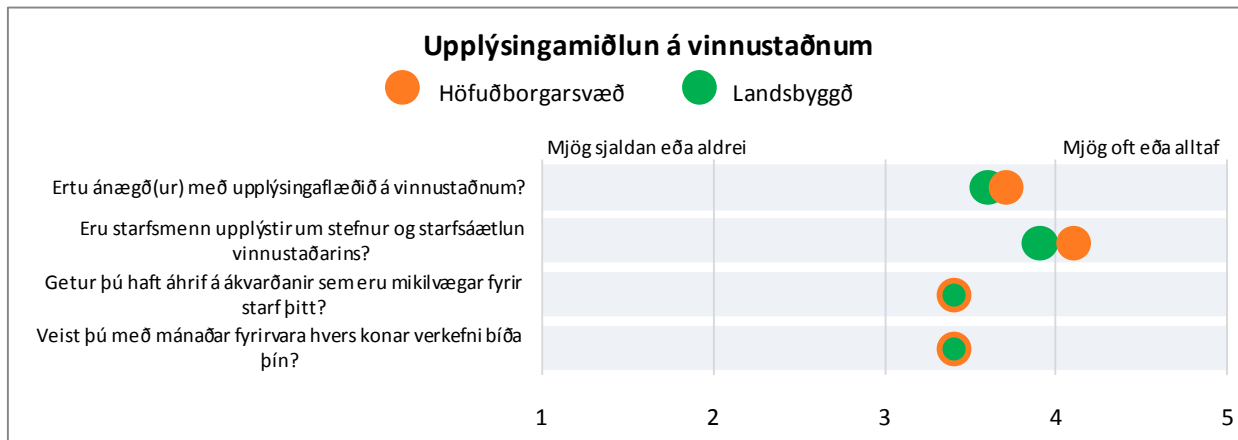

Mynd 71. Upplýsingamiðlun á vinnustaðnum. Greint eftir höfuðborgarsvæði og landsbyggð

Tafla 178. Ertu ánægð(ur) með upplýsingaflæðið á vinnustaðnum? Greint eftir kyni og aldri

#### Ertu ánægð(ur) með upplýsingaflæðið á vinnustaðnum?

|                 | Fjöldi | Mjög sjaldan eða aldrei |     | Fremur sjaldan |      | Stundum |      | Fremur oft |      | Mjög oft eða alltaf |      | Meðaltal |
|-----------------|--------|-------------------------|-----|----------------|------|---------|------|------------|------|---------------------|------|----------|
|                 |        | Fjöldi                  | %   | Fjöldi         | %    | Fjöldi  | %    | Fjöldi     | %    | Fjöldi              | %    |          |
| Allir           | 97     | 6                       | 6,2 | 17             | 17,5 | 25      | 25,8 | 35         | 36,1 | 14                  | 14,4 | 3,4      |
| Karlar          | 15     | -                       | -   | -              | -    | -       | -    | 6          | 40,0 | -                   | -    | 3,2      |
| Konur           | 82     | -                       | -   | 16             | 19,5 | 22      | 26,8 | 29         | 35,4 | 12                  | 14,6 | 3,4      |
| 30 ára og yngri | 3      | -                       | -   | -              | -    | -       | -    | -          | -    | -                   | -    | 3,3      |
| 31-40 ára       | 12     | -                       | -   | 4              | 33,3 | 4       | 33,3 | 4          | 33,3 | -                   | -    | 3,0      |
| 41-50 ára       | 25     | -                       | -   | 4              | 16,0 | 10      | 40,0 | 7          | 28,0 | -                   | -    | 3,3      |
| 51-60 ára       | 38     | -                       | -   | 5              | 13,2 | 5       | 13,2 | 17         | 44,7 | 8                   | 21,1 | 3,6      |
| 61 árs og eldri | 15     | -                       | -   | 4              | 26,7 | -       | -    | 4          | 26,7 | -                   | -    | 3,3      |

Tafla 179. Ertu ánægð(ur) með upplýsingaflæðið á vinnustaðnum? Greint eftir búsetu

#### Ertu ánægð(ur) með upplýsingaflæðið á vinnustaðnum?

|                  | Fjöldi | Mjög sjaldan eða aldrei |     | Fremur sjaldan |     | Stundum |      | Fremur oft |      | Mjög oft eða alltaf |      | Meðaltal |
|------------------|--------|-------------------------|-----|----------------|-----|---------|------|------------|------|---------------------|------|----------|
|                  |        | Fjöldi                  | %   | Fjöldi         | %   | Fjöldi  | %    | Fjöldi     | %    | Fjöldi              | %    |          |
| Öll sveitarfélög | 4396   | 138                     | 3,1 | 391            | 8,9 | 1120    | 25,5 | 1920       | 43,7 | 827                 | 18,8 | 3,7      |
| Höfuðborgarsvæði | 1960   | 65                      | 3,3 | 182            | 9,3 | 464     | 23,7 | 848        | 43,3 | 401                 | 20,5 | 3,7      |
| Landsbyggð       | 2436   | 138                     | 3,1 | 391            | 8,9 | 1120    | 25,5 | 1920       | 43,7 | 827                 | 18,8 | 3,6      |

Tafla 180. eru starfsmenn upplýstir um stefnur og starfsáætlun vinnustaðarins? Greint eftir kyni og búsetu

**Eru starfsmenn upplýstir um stefnur og starfáætlun vinnustaðarins?**

|                 | Fjöldi | Mjög sjaldan eða aldrei |   | Frekar sjaldan |      | Stundum |      | Fremur oft |      | Mjög oft eða alltaf |      | Meðaltal |
|-----------------|--------|-------------------------|---|----------------|------|---------|------|------------|------|---------------------|------|----------|
|                 |        | Fjöldi                  | % | Fjöldi         | %    | Fjöldi  | %    | Fjöldi     | %    | Fjöldi              | %    |          |
| Allir           | 101    | -                       | - | 13             | 12,9 | 14      | 13,9 | 44         | 43,6 | 28                  | 27,7 | 3,8      |
| Karlar          | 17     | -                       | - | -              | -    | -       | -    | 7          | 41,2 | 6                   | 35,3 | 3,9      |
| Konur           | 84     | -                       | - | 12             | 14,3 | 12      | 14,3 | 37         | 44,0 | 22                  | 26,2 | 3,8      |
| 30 ára og yngri | 3      | -                       | - | -              | -    | -       | -    | -          | -    | -                   | -    | 4,0      |
| 31-40 ára       | 13     | -                       | - | -              | -    | -       | -    | 5          | 38,5 | -                   | -    | 3,4      |
| 41-50 ára       | 26     | -                       | - | -              | -    | 5       | 19,2 | 13         | 50,0 | 4                   | 15,4 | 3,6      |
| 51-60 ára       | 40     | -                       | - | 4              | 10,0 | 5       | 12,5 | 15         | 37,5 | 16                  | 40,0 | 4,1      |
| 61 árs og eldri | 15     | -                       | - | 4              | 26,7 | -       | -    | 4          | 26,7 | 4                   | 40,0 | 3,8      |

Tafla 181. eru starfsmenn upplýstir um stefnur og starfsáætlun vinnustaðarins? Greint eftir búsetu

**Eru starfsmenn upplýstir um stefnur og starfáætlun vinnustaðarins?**

|                  | Fjöldi | Mjög sjaldan eða aldrei |     | Frekar sjaldan |     | Stundum |      | Fremur oft |      | Mjög oft eða alltaf |      | Meðaltal |
|------------------|--------|-------------------------|-----|----------------|-----|---------|------|------------|------|---------------------|------|----------|
|                  |        | Fjöldi                  | %   | Fjöldi         | %   | Fjöldi  | %    | Fjöldi     | %    | Fjöldi              | %    |          |
| Öll sveitarfélög | 3492   | 63                      | 1,8 | 206            | 5,9 | 539     | 15,4 | 1542       | 44,2 | 1142                | 32,7 | 4,0      |
| Höfuðborgarsvæði | 1989   | 30                      | 1,5 | 102            | 5,1 | 281     | 14,1 | 877        | 44,1 | 699                 | 35,1 | 4,1      |
| Landsbyggð       | 1503   | 33                      | 2,2 | 104            | 6,9 | 258     | 17,2 | 665        | 44,2 | 443                 | 29,5 | 3,9      |

Tafla 182. Getur þú haft áhrif á ákvarðanir sem eru mikilvægar fyrir starf þitt? Greint eftir kyni og aldri

**Getur þú haft áhrif á ákvarðanir sem eru mikilvægar fyrir starf þitt?**

|                 | Fjöldi | Mjög sjaldan eða aldrei |   | Fremur sjaldan |      | Stundum |      | Fremur oft |      | Mjög oft eða alltaf |      | Meðaltal |
|-----------------|--------|-------------------------|---|----------------|------|---------|------|------------|------|---------------------|------|----------|
|                 |        | Fjöldi                  | % | Fjöldi         | %    | Fjöldi  | %    | Fjöldi     | %    | Fjöldi              | %    |          |
| Allir           | 97     | -                       | - | 12             | 12,4 | 42      | 43,3 | 30         | 30,9 | 11                  | 11,3 | 3,4      |
| Karlar          | 15     | -                       | - | -              | -    | 4       | 26,7 | 7          | 46,7 | -                   | -    | 3,1      |
| Konur           | 82     | -                       | - | 11             | 13,4 | 38      | 46,3 | 23         | 28,0 | 9                   | 11,0 | 3,4      |
| 30 ára og yngri | 3      | -                       | - | -              | -    | -       | -    | -          | -    | -                   | -    | 2,3      |
| 31-40 ára       | 13     | -                       | - | -              | -    | 8       | 61,5 | -          | -    | -                   | -    | 3,3      |
| 41-50 ára       | 25     | -                       | - | -              | -    | 7       | 28,0 | 8          | 32,0 | 5                   | 20,0 | 3,4      |
| 51-60 ára       | 37     | -                       | - | -              | -    | 17      | 45,9 | 13         | 35,1 | 4                   | 10,8 | 3,5      |
| 61 árs og eldri | 15     | -                       | - | -              | -    | 6       | 40,0 | 6          | 40,0 | -                   | -    | 3,2      |

Tafla 183. Getur þú haft áhrif á ákvarðanir sem eru mikilvægar fyrir starf þitt? Greint eftir búsetu

## Getur þú haft áhrif á ákvarðanir sem eru mikilvægar fyrir starf þitt?

|                  | Fjöldi | Mjög sjaldan eða aldrei |     | Fremur sjaldan |      | Stundum |      | Fremur oft |      | Mjög oft eða alltaf |      | Meðaltal |
|------------------|--------|-------------------------|-----|----------------|------|---------|------|------------|------|---------------------|------|----------|
|                  |        | Fjöldi                  | %   | Fjöldi         | %    | Fjöldi  | %    | Fjöldi     | %    | Fjöldi              | %    |          |
| Öll sveitarfélög | 4419   | 185                     | 4,2 | 514            | 11,6 | 1701    | 38,5 | 1504       | 34,0 | 515                 | 11,7 | 3,4      |
| Höfuðborgarsvæði | 1971   | 76                      | 3,9 | 232            | 11,8 | 741     | 37,6 | 668        | 33,9 | 254                 | 12,9 | 3,4      |
| Landsbyggð       | 2448   | 109                     | 4,5 | 282            | 11,5 | 960     | 39,2 | 836        | 34,2 | 261                 | 10,7 | 3,4      |

Sveitarfélög: Tau-c=,07;α=,000

Tafla 184. Veist þú með mánaðar fyrirvara hvers konar verkefni bíða þín? Greint eftir kyni og aldri

## Veist þú með mánaðar fyrirvara hvers konar verkefni bíða þín?

|                 | Fjöldi | Mjög sjaldan eða aldrei |     | Fremur sjaldan |      | Stundum |      | Fremur oft |      | Mjög oft eða alltaf |      | Meðaltal |
|-----------------|--------|-------------------------|-----|----------------|------|---------|------|------------|------|---------------------|------|----------|
|                 |        | Fjöldi                  | %   | Fjöldi         | %    | Fjöldi  | %    | Fjöldi     | %    | Fjöldi              | %    |          |
| Allir           | 97     | 9                       | 9,3 | 16             | 16,5 | 20      | 20,6 | 34         | 35,1 | 18                  | 18,6 | 3,4      |
| Karlar          | 15     | -                       | -   | -              | -    | 4       | 26,7 | -          | -    | -                   | -    | 3,1      |
| Konur           | 82     | 6                       | 7,3 | 14             | 17,1 | 16      | 19,5 | 31         | 37,8 | 15                  | 18,3 | 3,4      |
| 30 ára og yngri | 3      | -                       | -   | -              | -    | -       | -    | -          | -    | -                   | -    | 2,0      |
| 31-40 ára       | 12     | -                       | -   | -              | -    | -       | -    | 5          | 41,7 | -                   | -    | 3,0      |
| 41-50 ára       | 25     | -                       | -   | -              | -    | 6       | 24,0 | 8          | 32,0 | 5                   | 20,0 | 3,4      |
| 51-60 ára       | 37     | -                       | -   | 8              | 21,6 | 5       | 13,5 | 14         | 37,8 | 8                   | 21,6 | 3,5      |
| 61 árs og eldri | 15     | -                       | -   | -              | -    | -       | -    | 6          | 40,0 | 5                   | 33,3 | 3,9      |

Aldur: Tau-c=,20;α=,008

Tafla 185. Veist þú með mánaðar fyrirvara hvers konar verkefni bíða þín? Greint eftir búsetu

## Veist þú með mánaðar fyrirvara hvers konar verkefni bíða þín?

|                  | Fjöldi | Mjög sjaldan eða aldrei |      | Fremur sjaldan |      | Stundum |      | Fremur oft |      | Mjög oft eða alltaf |      | Meðaltal |
|------------------|--------|-------------------------|------|----------------|------|---------|------|------------|------|---------------------|------|----------|
|                  |        | Fjöldi                  | %    | Fjöldi         | %    | Fjöldi  | %    | Fjöldi     | %    | Fjöldi              | %    |          |
| Öll sveitarfélög | 4289   | 465                     | 10,8 | 557            | 13,0 | 874     | 20,4 | 1477       | 34,4 | 916                 | 21,4 | 3,4      |
| Höfuðborgarsvæði | 1916   | 202                     | 10,5 | 249            | 13,0 | 399     | 20,8 | 641        | 33,5 | 425                 | 22,2 | 3,4      |
| Landsbyggð       | 2373   | 263                     | 11,1 | 308            | 13,0 | 475     | 20,0 | 836        | 35,2 | 491                 | 20,7 | 3,4      |

## MANNAUÐSSTJÓRNUN

Í þessum kafla er greint frá niðurstöðum varðandi, starfslýsingar, starfsþróun og starfsmannasamtöl.

### STARFSLÝSINGAR

Spurðar var hvort til væri skrifleg starfslýsing fyrir starf viðkomandi og hversu oft hún væri notuð.

**Tafla 186. Er til skrifleg starfslýsing fyrir starf þitt? Greint eftir kyni og aldri**

| Er til skrifleg starfslýsing fyrir starf þitt? |        |                        |      |                            |      |                           |     |        |      |               |      |
|--|--------|------------------------|------|----------------------------|------|---------------------------|-----|--------|------|---------------|------|
|  | Fjöldi | Já og hún er oft notuð |      | Já en hún er sjaldan notuð |      | Já en hún er aldrei notuð |     | Nei    |      | Veit það ekki |      |
|  |        | Fjöldi                 | %    | Fjöldi                     | %    | Fjöldi                    | %   | Fjöldi | %    | Fjöldi        | %    |
| Allir  | 94     | 31                     | 33,0 | 24                         | 25,5 | 7                         | 7,4 | 17     | 18,1 | 15            | 16,0 |
| Karlar   | 15     | -                      | -    | 4                          | 26,7 | -                         | -   | 5      | 33,3 | -             | -    |
| Konur  | 79     | 28                     | 35,4 | 20                         | 25,3 | 5                         | 6,3 | 12     | 15,2 | 14            | 17,7 |
| 30 ára og yngri                                | 3      | -                      | -    | -                          | -    | -                         | -   | -      | -    | -             | -    |
| 31-40 ára                                      | 12     | 4                      | 33,3 | 4                          | 33,3 | -                         | -   | -      | -    | -             | -    |
| 41-50 ára                                      | 25     | 7                      | 28,0 | 4                          | 16,0 | -                         | -   | 8      | 32,0 | -             | -    |
| 51-60 ára                                      | 36     | 13                     | 36,1 | 11                         | 30,6 | -                         | -   | 6      | 16,7 | 4             | 11,1 |
| 61 árs og eldri                                | 14     | 5                      | 35,7 | 4                          | 28,6 | -                         | -   | -      | -    | -             | -    |

**Tafla 187. Er til skrifleg starfslýsing fyrir starf þitt? Greint eftir búsetu**

| Er til skrifleg starfslýsing fyrir starf þitt? |        |                        |      |                            |      |                           |      |        |      |               |      |
|--|--------|------------------------|------|----------------------------|------|---------------------------|------|--------|------|---------------|------|
|  | Fjöldi | Já og hún er oft notuð |      | Já en hún er sjaldan notuð |      | Já en hún er aldrei notuð |      | Nei    |      | Veit það ekki |      |
|  |        | Fjöldi                 | %    | Fjöldi                     | %    | Fjöldi                    | %    | Fjöldi | %    | Fjöldi        | %    |
| Öll sveitarfélög                               | 4355   | 1311                   | 30,1 | 1487                       | 34,1 | 448                       | 10,3 | 486    | 11,2 | 623           | 14,3 |
| Höfuðborgarsvæði                               | 1937   | 593                    | 30,6 | 598                        | 30,9 | 193                       | 10,0 | 238    | 12,3 | 315           | 16,3 |
| Landsbyggð                                     | 2418   | 718                    | 29,7 | 889                        | 36,8 | 255                       | 10,5 | 248    | 10,3 | 308           | 12,7 |

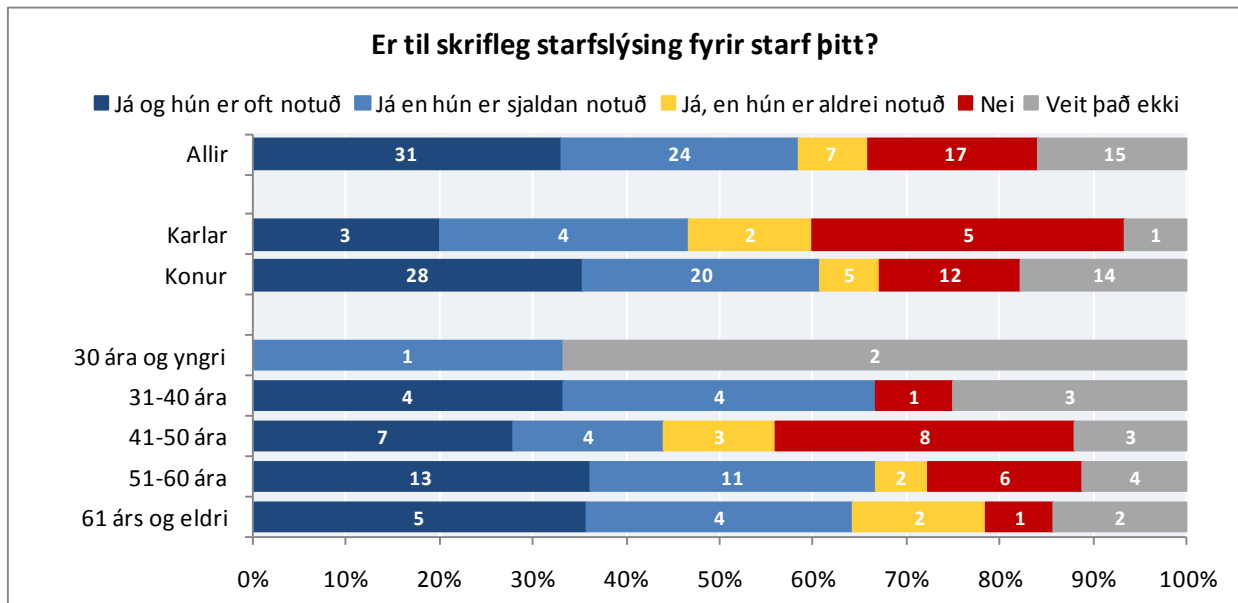

Mynd 72. Er til skrifleg starfslýsing fyrir starf þitt? Greint eftir kyni og aldri

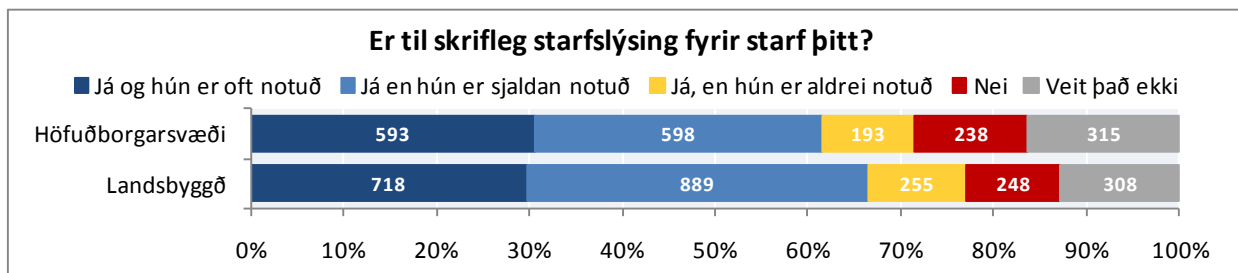

Mynd 73. Er til skrifleg starfslýsing fyrir starf þitt? Greint eftir höfuðborgarsvæði og landsbyggð





Tafla 189. Ég er í góðri aðstöðu til þess að þroskast í starfi. Greint eftir búsetu

## Ég er í góðri aðstöðu til þess að þroskast í starfi

|                  | Fjöldi | Mjög ósammála |     | Frekar ósammála |     | Hvorki ósammála né sammála |      | Frekar sammála |      | Mjög sammála |      | Meðaltal |
|------------------|--------|---------------|-----|-----------------|-----|----------------------------|------|----------------|------|--------------|------|----------|
|                  |        | Fjöldi        | %   | Fjöldi          | %   | Fjöldi                     | %    | Fjöldi         | %    | Fjöldi       | %    |          |
| Öll sveitarfélög | 4498   | 87            | 1,9 | 245             | 5,4 | 730                        | 16,2 | 2017           | 44,8 | 1419         | 31,5 | 4,0      |
| Höfuðborgarsvæði | 1997   | 45            | 2,3 | 108             | 5,4 | 322                        | 16,1 | 879            | 44,0 | 643          | 32,2 | 4,0      |
| Landsbyggð       | 2501   | 42            | 1,7 | 137             | 5,5 | 408                        | 16,3 | 1138           | 45,5 | 776          | 31,0 | 4,0      |

Tafla 190. Ég tel mig eiga góða möguleika á starfsframa á vinnustaðnum. Greint eftir kyni og aldri

## Ég tel mig eiga góða möguleika á starfsframa á vinnustaðnum

|                 | Fjöldi | Mjög ósammála |      | Frekar ósammála |      | Hvorki ósammála né sammála |      | Frekar sammála |      | Mjög sammála |     | Meðaltal |
|-----------------|--------|---------------|------|-----------------|------|----------------------------|------|----------------|------|--------------|-----|----------|
|                 |        | Fjöldi        | %    | Fjöldi          | %    | Fjöldi                     | %    | Fjöldi         | %    | Fjöldi       | %   |          |
| Allir           | 100    | 13            | 13,0 | 20              | 20,0 | 45                         | 45,0 | 17             | 17,0 | 5            | 5,0 | 2,8      |
| Karlar          | 17     | -             | -    | -               | -    | 10                         | 58,8 | 4              | 23,5 | -            | -   | 2,9      |
| Konur           | 83     | 10            | 12,0 | 20              | 24,1 | 35                         | 42,2 | 13             | 15,7 | 5            | 6,0 | 2,8      |
| 30 ára og yngri | 3      | -             | -    | -               | -    | -                          | -    | -              | -    | -            | -   | 3,7      |
| 31-40 ára       | 13     | -             | -    | -               | -    | 5                          | 38,5 | 4              | 30,8 | -            | -   | 2,9      |
| 41-50 ára       | 26     | 5             | 19,2 | 7               | 26,7 | 10                         | 38,5 | -              | -    | -            | -   | 2,6      |
| 51-60 ára       | 40     | 4             | 10,0 | 7               | 17,5 | 22                         | 55,0 | 6              | 15,0 | -            | -   | 2,8      |
| 61 árs og eldri | 15     | -             | -    | -               | -    | 6                          | 40,0 | -              | -    | -            | -   | 2,8      |

Tafla 191. Ég tel mig eiga góða möguleika á starfsframa á vinnustaðnum. Greint eftir búsetu

## Ég tel mig eiga góða möguleika á starfsframa á vinnustaðnum

|                  | Fjöldi | Mjög ósammála |      | Frekar ósammála |      | Hvorki ósammála né sammála |      | Frekar sammála |      | Mjög sammála |      | Meðaltal |
|------------------|--------|---------------|------|-----------------|------|----------------------------|------|----------------|------|--------------|------|----------|
|                  |        | Fjöldi        | %    | Fjöldi          | %    | Fjöldi                     | %    | Fjöldi         | %    | Fjöldi       | %    |          |
| Öll sveitarfélög | 4458   | 540           | 12,1 | 715             | 16,0 | 1759                       | 39,5 | 941            | 21,1 | 503          | 11,3 | 3,0      |
| Höfuðborgarsvæði | 1981   | 234           | 11,8 | 337             | 17,0 | 745                        | 37,6 | 411            | 20,7 | 354          | 12,8 | 3,1      |
| Landsbyggð       | 2477   | 306           | 12,4 | 378             | 15,3 | 1014                       | 40,9 | 530            | 21,4 | 249          | 10,1 | 3,0      |

**Tafla 192. Hversu miklum tíma hefur þú varið í sí- og endurmenntun á sl. tveimur árum? Greint eftir kyni og aldri**

|                 | 20 klst. eða meira |        |      | 5-19 klst. |      | 1-4 klst. |     | Engum  |     |
|-----------------|--------------------|--------|------|------------|------|-----------|-----|--------|-----|
|                 | Fjöldi             | Fjöldi | %    | Fjöldi     | %    | Fjöldi    | %   | Fjöldi | %   |
| Allir           | 94                 | 57     | 60,6 | 25         | 26,6 | 7         | 7,4 | 5      | 5,3 |
| Karlar          | 15                 | 5      | 33,3 | 6          | 40,0 | -         | -   | -      | -   |
| Konur           | 79                 | 52     | 65,8 | 19         | 24,1 | 6         | 7,6 | -      | -   |
| 30 ára og yngri | 2                  | -      | -    | -          | -    | -         | -   | -      | -   |
| 31-40 ára       | 12                 | 6      | 50,0 | 4          | 33,3 | -         | -   | -      | -   |
| 41-50 ára       | 25                 | 17     | 68,0 | -          | -    | -         | -   | -      | -   |
| 51-60 ára       | 36                 | 20     | 55,6 | 13         | 36,1 | -         | -   | -      | -   |
| 61 árs og eldri | 15                 | 9      | 60,0 | 24         | 26,7 | 7         | 7,8 | 5      | 5,6 |

Kyn: Tau-c=-,19;α=,024

**Tafla 193. Hversu miklum tíma hefur þú varið í sí- og endurmenntun á sl. tveimur árum? Greint eftir búsetu**

|                  | 20 klst. eða meira |        |      | 5-19 klst. |      | 1-4 klst. |     | Engum  |      |
|------------------|--------------------|--------|------|------------|------|-----------|-----|--------|------|
|                  | Fjöldi             | Fjöldi | %    | Fjöldi     | %    | Fjöldi    | %   | Fjöldi | %    |
| Öll sveitarfélög | 4275               | 2290   | 53,6 | 1026       | 24,0 | 334       | 7,8 | 625    | 14,6 |
| Höfuðborgarsvæði | 1905               | 1069   | 56,1 | 447        | 23,5 | 150       | 7,9 | 239    | 12,5 |
| Landsbyggð       | 2370               | 1221   | 51,5 | 579        | 24,4 | 184       | 7,8 | 386    | 16,3 |

Sveitarfélög: Tau-c=-,08;α=,000

Landsvæði: Tau-c=-,06;α=,001

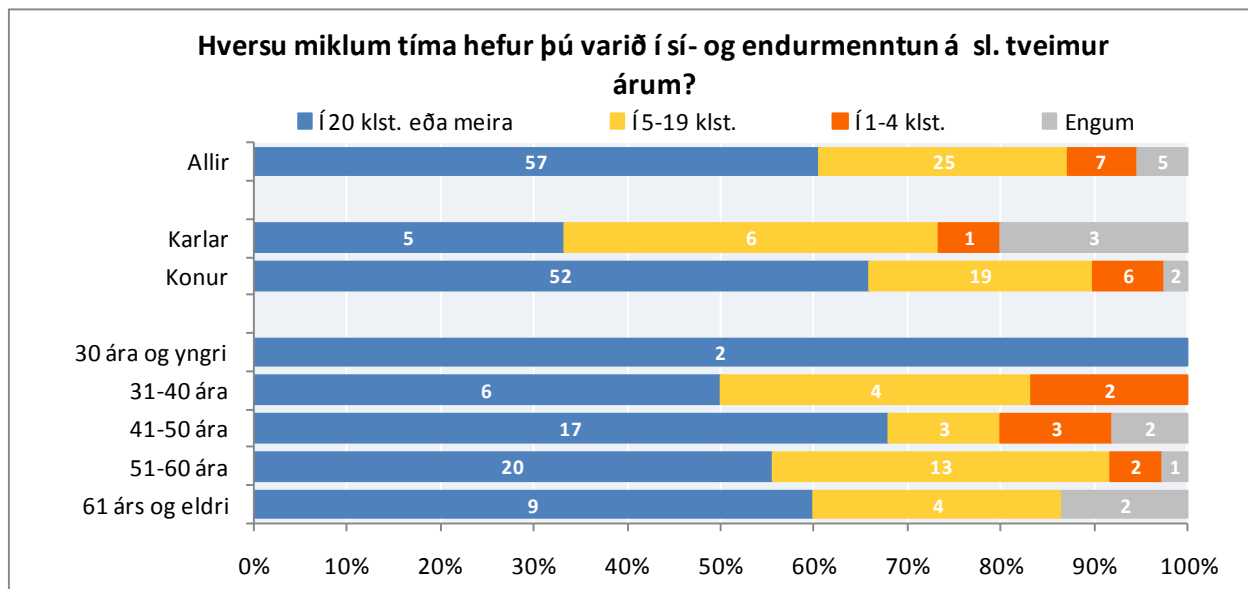

**Mynd 76. Hversu miklum tíma hefur þú varið í sí- og endurmenntun á sl. tveimur árum? Greint eftir kyni og aldri**

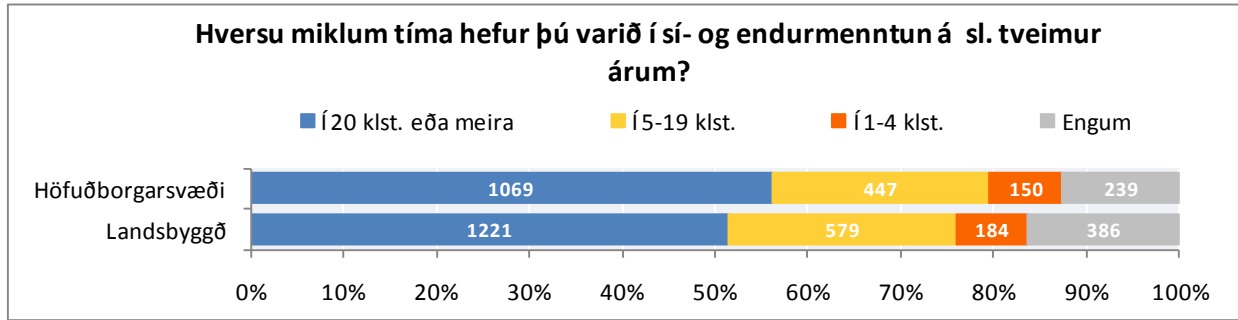

Mynd 77. Hversu mikinn tíma hefur þú varið í sí- og endurmenntun á sl. tveimur árum? Greint eftir höfuðborgarsvæði og landsbyggð

Tafla 194. Sú símenntun sem ég hef fengið á sl. 2 árum hefur nýst mér vel til að auka hæfni mína í starfi. Greint eftir kyni og aldri

**Sú símenntun sem ég hef fengið á sl. 2 árum hefur nýst mér vel til að auka hæfni mína í starfi**

|                 | Fjöldi | Mjög ósammála |      | Frekar ósammála |      | Hvorki ósammála né sammála |      | Frekar sammála |      | Mjög sammála |      | Veit ekki |   |
|-----------------|--------|---------------|------|-----------------|------|----------------------------|------|----------------|------|--------------|------|-----------|---|
|                 |        | Fjöldi        | %    | Fjöldi          | %    | Fjöldi                     | %    | Fjöldi         | %    | Fjöldi       | %    | Fj.       | % |
| Allir           | 89     | 8             | 9,0  | 16              | 18,0 | 9                          | 10,1 | 23             | 25,8 | 33           | 37,1 | -         | - |
| Karlar          | 12     | -             | -    | -               | -    | -                          | -    | 4              | 33,3 | 4            | 33,3 | -         | - |
| Konur           | 77     | 8             | 10,4 | 13              | 16,9 | 8                          | 10,4 | 19             | 24,7 | 29           | 37,7 | -         | - |
| 30 ára og yngri | 2      | -             | -    | -               | -    | -                          | -    | -              | -    | -            | -    | -         | - |
| 31-40 ára       | 12     | -             | -    | -               | -    | -                          | -    | 5              | 41,7 | -            | -    | -         | - |
| 41-50 ára       | 23     | -             | -    | -               | -    | -                          | -    | -              | -    | 11           | 47,8 | -         | - |
| 51-60 ára       | 35     | -             | -    | 8               | 22,9 | -                          | -    | 9              | 25,7 | 12           | 34,3 | -         | - |
| 61 árs og eldri | 13     | -             | -    | -               | -    | -                          | -    | -              | -    | 6            | 46,2 | -         | - |

Tafla 195. Sú símenntun sem ég hef fengið á sl. 2 árum hefur nýst mér vel til að auka hæfni mína í starfi. Greint eftir búsetu

**Sú símenntun sem ég hef fengið á sl. 2 árum hefur nýst mér vel til að auka hæfni mína í starfi**

|                  | Fjöldi | Mjög ósammála |      | Frekar ósammála |      | Hvorki ósammála né sammála |     | Frekar sammála |      | Mjög sammála |      | Veit ekki |     |
|------------------|--------|---------------|------|-----------------|------|----------------------------|-----|----------------|------|--------------|------|-----------|-----|
|                  |        | Fjöldi        | %    | Fjöldi          | %    | Fjöldi                     | %   | Fjöldi         | %    | Fjöldi       | %    | Fj.       | %   |
| Öll sveitarfélög | 2921   | 359           | 12,3 | 370             | 12,7 | 273                        | 9,3 | 768            | 26,3 | 1110         | 38,0 | 41        | 1,4 |
| Höfuðborgarsvæði | 1680   | 213           | 12,7 | 213             | 12,7 | 165                        | 9,8 | 443            | 26,4 | 624          | 37,1 | 22        | 1,3 |
| Landsbyggð       | 1241   | 146           | 11,8 | 157             | 12,7 | 108                        | 8,7 | 325            | 26,2 | 486          | 39,2 | 19        | 1,5 |

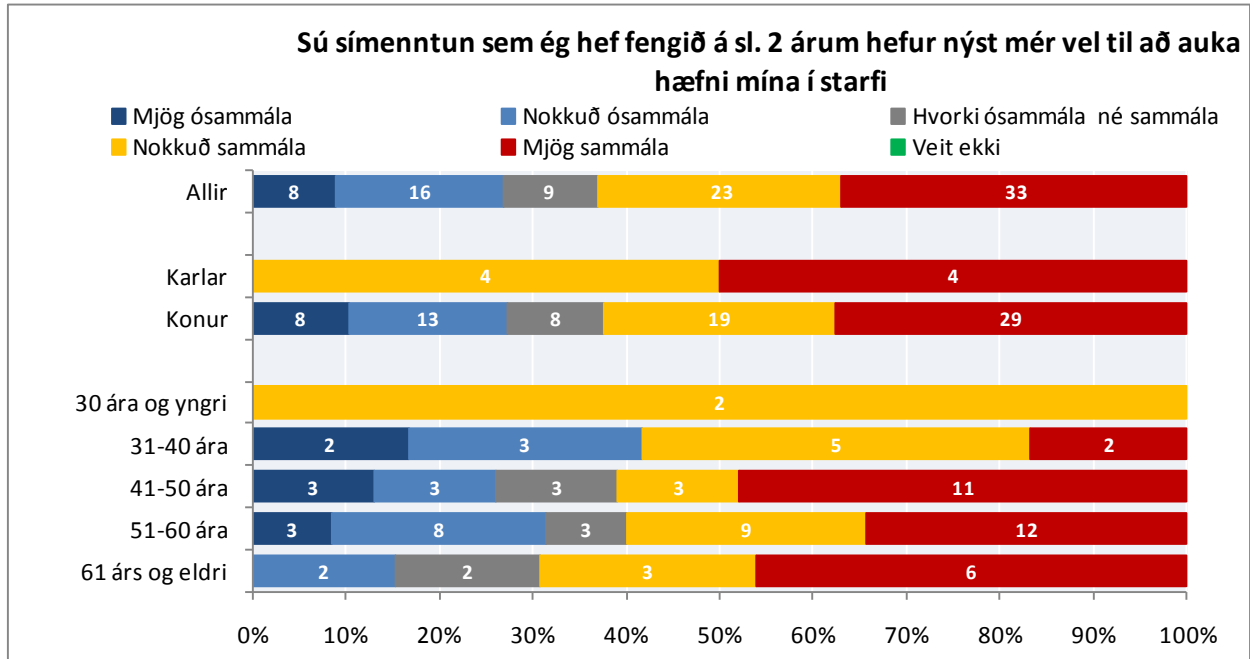

Mynd 78. Sú endurmenntun sem ég hef fengið á sl. 2 árum hefur nýst mér vel til að auka hæfni mína í starfi. Greint eftir kyni og aldri

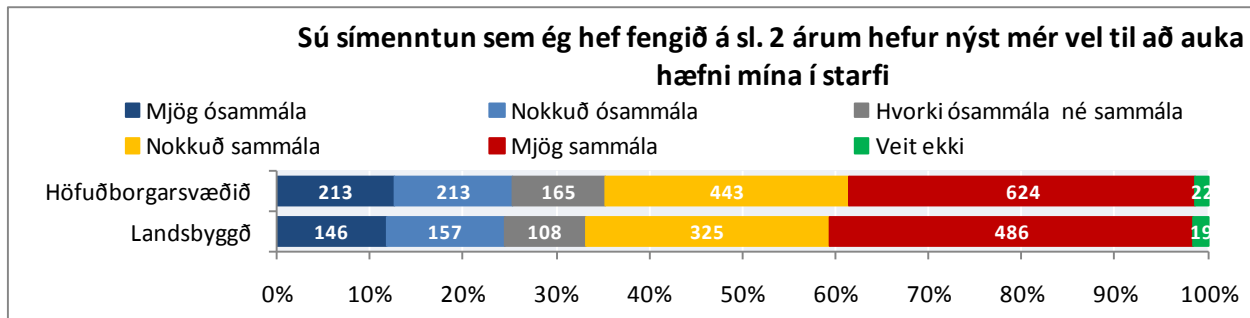

Mynd 79. Sú símenntun sem ég hef fengið á sl. 2 árum hefur nýst mér vel til að auka hæfni mína í starfi. Greint eftir höfuðborgarsvæði og landsbyggð

## STARFSMANNASAMTÖL

Spurt var hvort viðkomandi hafi farið í formlegt starfsmannasamtal á undanförunum tveimur árum.

**Tafla 196. Hefur þú farið í formlegt starfsmannasamtal á undanförunum tveimur árum? Greint eftir kyni og aldri**

| Hefur þú farið í formlegt starfsmannasamtal á undanförunum tveimur árum? |        |                     |      |                |      |        |      |
|--|--------|---------------------|------|----------------|------|--------|------|
|  | Fjöldi | Já, tvisvar eða oft |      | Já, einu sinni |      | Nei    |      |
|  |        | Fjöldi              | %    | Fjöldi         | %    | Fjöldi | %    |
| Allir  | 96     | 50                  | 52,1 | 24             | 25,0 | 22     | 22,9 |
| Karlar   | 15     | 6                   | 40,0 | -              | -    | 8      | 53,3 |
| Konur  | 81     | 44                  | 54,3 | 23             | 28,4 | 14     | 17,3 |
| 30 ára og yngri  | 3      | -                   | -    | -              | -    | -      | -    |
| 31-40 ára  | 12     | 7                   | 58,3 | -              | -    | 5      | 41,7 |
| 41-50 ára  | 25     | 10                  | 40,0 | 9              | 36,0 | 6      | 24,0 |
| 51-60 ára  | 37     | 20                  | 54,1 | 10             | 27,0 | 7      | 18,9 |
| 61 árs og eldri  | 15     | 9                   | 60,0 | -              | -    | 4      | 26,7 |

**Tafla 197. Hefur þú farið í formlegt starfsmannasamtal á undanförunum tveimur árum? Greint eftir búsetu**

| Hefur þú farið í formlegt starfsmannasamtal á undanförunum tveimur árum? |        |                     |      |                |      |        |      |
|--|--------|---------------------|------|----------------|------|--------|------|
|  | Fjöldi | Já, tvisvar eða oft |      | Já, einu sinni |      | Nei    |      |
|  |        | Fjöldi              | %    | Fjöldi         | %    | Fjöldi | %    |
| Öll sveitarfélög   | 4327   | 2037                | 47,1 | 1240           | 28,7 | 1050   | 24,3 |
| Höfuðborgarsvæði   | 1913   | 976                 | 51,0 | 581            | 30,4 | 356    | 18,6 |
| Landsbyggð   | 2414   | 1061                | 44,0 | 659            | 27,3 | 694    | 28,7 |

Sveitarfélög: Tau-c=-,14;α=,000

Landsvæði: Tau-c=,11;α=,000

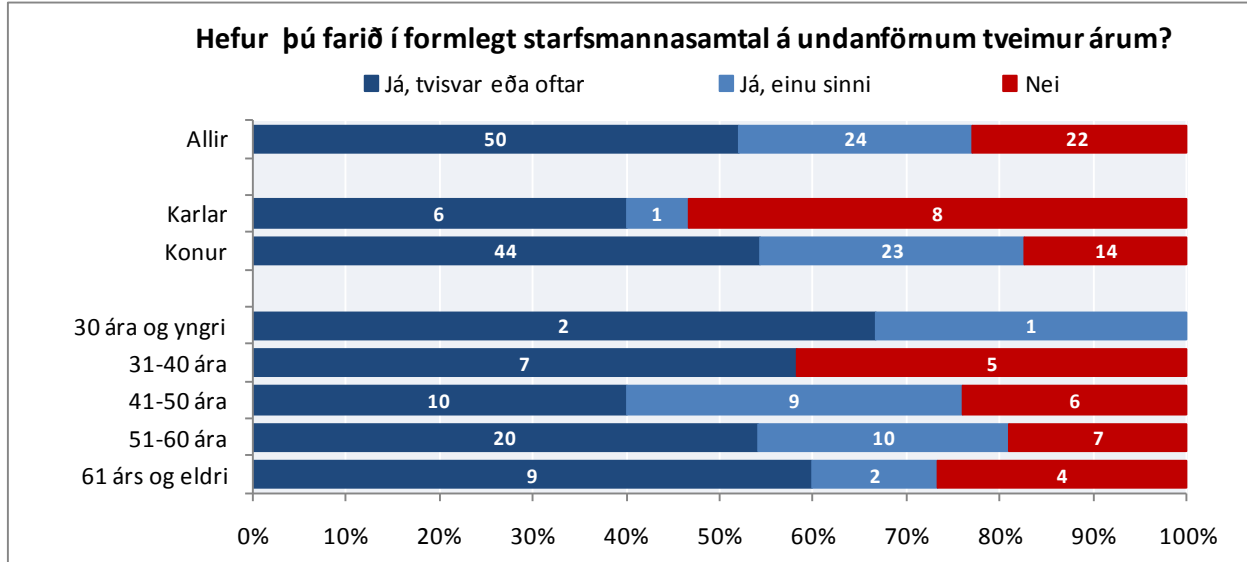

Mynd 80. Hefur þú farið í formlegt starfsmannasamtal á undanförmum tveimur árum? Greint eftir kyni og aldri

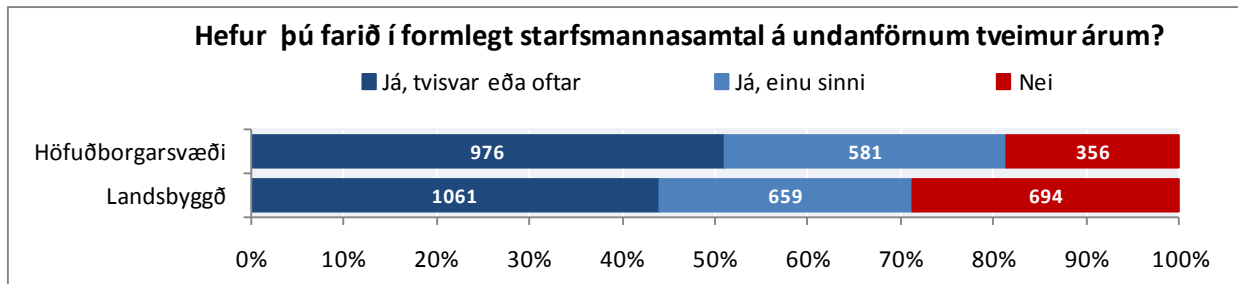

Mynd 81. Hefur þú farið í formlegt starfsmannasamtal á undanförmum tveimur árum? Greint eftir höfuðborgarsvæði og landsbyggð