



Háskólinn
á Akureyri
University
of Akureyri

Skólaþjónusta sveitarfélaga við leik- og grunnskóla

Niðurstöður spurningakönnunar til
leikskólastjóra, grunnskólastjóra og
forsvaraðila skólaþjónustu

Viðauki

Yfirlit um dreifingu svara eftir starfsheiti
svarenda og rekstrarformi skólaþjónustu

Febrúar 2020

Framsetning upplýsinga um dreifingu svara eftir starfsheitum svarenda og rekstrarformi skólaskrifstofa

Hér á eftir eru settar fram niðurstöður úr spurningum í spurningalistanum, bæði í myndum og töflum. Framsetningin er víðast hvar sú sama: Í töflu efst til vinstri eru sýnd svör allra þátttakenda, heildarfjölda gildra svara og fjölda svara sem falla utan svarramma (fjöldi þeirra sem tekur ekki afstöðu eða sleppir viðkomandi spurningu). Hægra megin við þessa töflu er síðan myndrit af dreifingu svaranna sem sýnd er í töflunni, það er að segja í hvaða meginflokka svörin skiptast. Rétt er að taka fram að litir eru ekki notaðir til að gefa til kynna hvort svör séu metin jákvætt eða neikvætt.

Fyrir neðan þessa heildarmynd af svörunum við hverri spurningu eru töflur þar sem niðurstöðurnar eru greindar eftir tvenns konar greiningarbreytum (bakgrunnspáttum). Í fyrsta lagi eftir þrenns konar starfsheitum svarenda: grunnskólastjóra, leikskólastjóra og forsvarsmenn skólaþjónustu og í öðru eftir rekstrarformi skólaþjónustunnar. Í þessum töflum kemur fram dreifing svara eftir viðkomandi undirhópum og niðurstöður marktektarprófs (kí-kvaðrat) fyrir tengsl hveðrar greiningarbreytu og viðkomandi spurningar. Þegar ekki er um tengsl að ræða er það táknað með skammstöfuninni e-m (ekki marktækt) en sé um tengsl að ræða er sýnt p-gildi viðkomandi kí-kvaðratprófs.

Í ofangreindum töflum er gefið upp svokallað öryggisbil sem miðast við 95% öryggismörk. Öryggisbil er einskona öryggisnet sem notað er þegar ekki er beinlínis hægt að mæla tiltekna eiginleika í öllu þýðinu. Því verður að láta nægja að meta þessa eiginleika út frá mælingum á úrtakinu. Þá er ákveðinn eiginleiki í úrtakinu mældur og niðurstöðurnar notaðar til að draga ályktanir eða meta sama eiginleika þýðisins, með öðrum orðum hversu miklar líkur eru á að niðurstaða mælingar í úrtakinu eigi einnig við um þýðið. Sem dæmi má taka að í spurningu 3 segja 23% svarenda að umfjöllun um skólaþjónustu í skólastefnu sveitarfélagsins sé mjög skýr. Öryggisbilið er 18,1%–28,4%. Það þýðir með öðrum orðum að hægt er að fullyrða með 95% vissu að ef allir í þýðingu svöruðu spurningunni væru svörin innan þessara marka en einungis 5% líkur á að svörin væru utan þeirra. Öryggisbil getur einnig gefið vísbendingar um hvort munur sem reiknast marktækur – þannig að fullyrða megi, t.d. með 95% vissu, að hann sé raunverulegur en ekki fyrir tilviljun – skipti máli eða sé áhugaverður. Munur, til dæmis á niðurstöðum prófs, getur reiknast marktækur þótt hann sé mjög lítill, til dæmis ef úrtakið er mjög stórt. Til að meta hvort marktækur munur skiptir raunverulegu máli getur því verið gagnlegt að skoða öryggisbilið.

Skýringar á skammstöfunum:

SKS = Allir þátttakendur (N = 268)

GS = Grunnskólastjórar (N = 101)

LSS = Leikskólastjórar (N = 130)

FFS = Þátttakendur sem eru í forsvari fyrir skólaþjónustu (N = 37)

Grunnupplýsingar um rannsóknina

Lýsing

Markmið:	Að kanna mat skólastjóra leik- og grunnskóla og forstöðurmanna skólaþjónustu á 1) stefnu sveitarfélaga um skólaþjónustu og 2) starfsháttum þjónustunnar
Framkvæmdatími:	Janúar til mars 2019
Aðferð:	Vefkönnun
Úrtak:	Skólastjórar leik- og grunnskóla og forstöðurmenn skólaþjónustu í 72 sveitarfélögum á Íslandi

Úrtak og svörun

Grunnskólastjórar:	170 (101 svar, 59,4%)
Leikskólastjórar:	224 (130 svör, 58%)
Í forsvari fyrir skólaþj:	50 (37 svör, 74%)
Alls:	444 (268 svör, 60,4%)

Spurning 1**Hvernig er skólaþjónustan á vegum sveitarfélagsins skipulögð?****Niðurstöður:**

Svör	Fjöldi	Hlutfall %	95% Öryggisbil
Eigin skólaþjónusta með föstum starfsmönnum	122	46,4	40,4–52,4
Eigin skólaþjónusta og aðkeypt þjónusta í bland	75	28,5	23,3–34,2
Samstarfsverkefni í formi byggðasamlags	39	14,8	10,9–19,5
Þjónustu samningur við skólaþjónustu í öðru sveitarfélagi.	11	4,2	2,2–7,1
Þjónustusamningur við skólaþjónustu í öðru sveitarfélagi og aðkeypt þjónusta	7	2,7	1,2–5,2
Eingöngu sem aðkeypt þjónusta af verktökum	7	2,7	1,2–5,2
Engin formleg skólaþjónusta	2	0,8	0,2–2,4
Samtals fjöldi svara	263	100,0	
(Svarar ekki)	5		
Samtals svarendur	268		
Svarað af:	SKS		

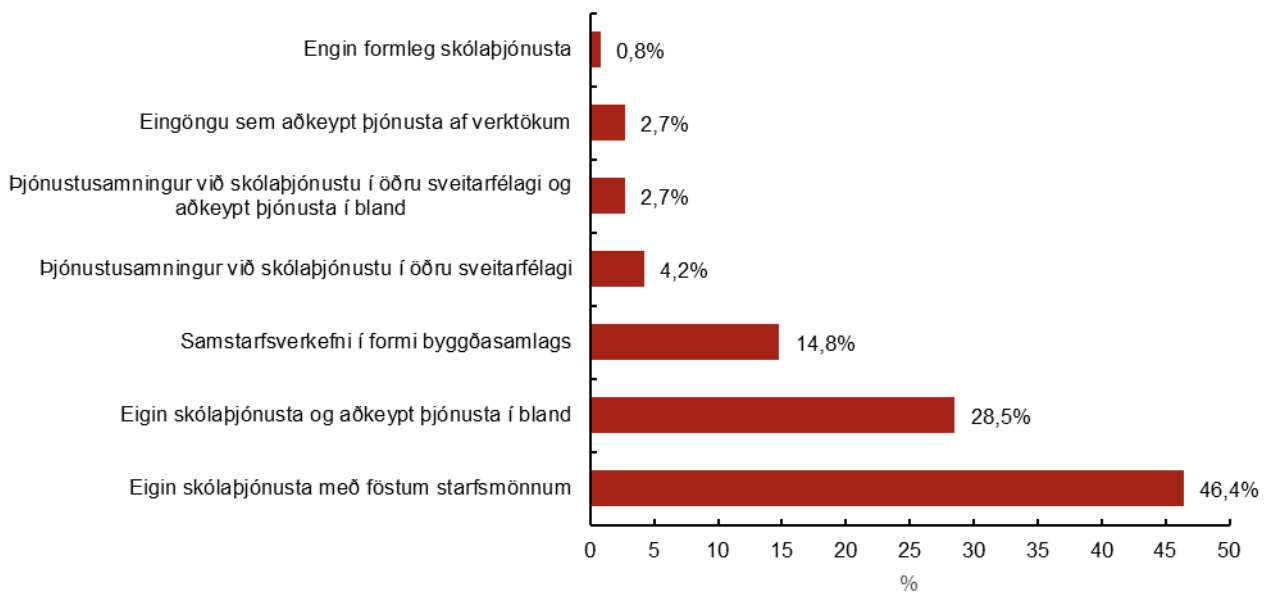

Frekari greining: Spurning 1

	Fjöldi svara	Eigin skólaþjónusta með föstum starfsmönnum	Eigin skólaþjónusta og aðkeypt þjónusta í bland	Samstarfsverkefni í formi byggðasamlags	Þjónustusamningur við skólaþjónustu í öðru sveitarfélagi	Samningur við skólaþjónustu í öðru sveitarfélagi og aðkeypt þjónusta	Eingöngu sem aðkeypt þjónusta af verktökum	Engin formleg skólaþjónusta
<i>Starfsvettv. svarenda (p = .044)</i>								
Grunnskólastjórar	98	51,0%	23,5%	16,3%	3,1%	2,0%	2,0%	1,0%
Leikskólastjórar	128	50,8%	29,7%	11,7%	3,9%	1,6%	0,8%	0,8%
Í forsvari fyrir skólaþjónustu	37	18,9%	35%	19%	8%	8%	8%	0%
<i>Rekstrarform</i>								
Eigin skólaþjónusta með föstum starfsmönnum	122	100%	0%	0%	0%	0%	0%	0%
Eigin skólaþjónusta og aðkeypt þjónusta í bland	75	0%	100%	0%	0%	0%	0%	0%
Samstarfsverkefni í formi byggðasamlags	39	0%	0%	100%	0%	0%	0%	0%
Þjónustusamningur við skólaþjónustu í öðru sveitarfélagi	11	0%	0%	0%	100%	0%	0%	0%
Þjónustusamningur við skólaþjónustu í öðru sveitarfélagi og aðkeypt þjónusta í bland	7	0%	0%	0%	0%	100%	0%	0%
Eingöngu aðkeypt þjónusta af verktökum	7	0%	0%	0%	0%	0%	100%	0%
Engin formleg skólaþjónusta	2	0%	0%	0%	0%	0%	0%	100%

Spurning 3

Hversu skýr eða óskýr er umfjöllun um skólaþjónustu í skólafélagi sveitarfélagsins?

Niðurstöður:

Svör	Fjöldi	Hlutfall %	95% öryggisbil
Mjög skýr	59	23,0	18,1–28,4
Frekar skýr	129	50,2	44,1–56,3
Frekar óskýr	41	16,0	11,9–20,8
Mjög óskýr	18	7,0	4,4–10,6
Engin skólafélag til	3	1,2	0,3–3,1
Veit ekki	7	2,7	1,2–5,3
Alls svör	257	100	
Svara ekki	11		
Alls þátttakendur	268		
Svarað af:	SKS		

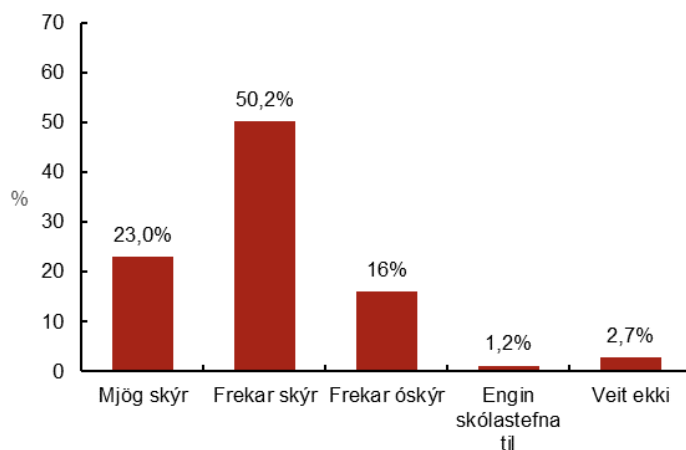

Frekari greining:

	Fjöldi svara	Mjög skýr	Frekar skýr	Frekar óskýr	Mjög óskýr	Engin skólafélag til	Veit ekki
<i>Starfsvettvangur svarenda (e-m)</i>							
Grunnskólastjórar	96	19,8%	51,0%	15,6%	7,3%	2,1%	4,2%
Leikskólastjórar	125	27,2%	52,8%	10,4%	6,4%	0,8%	2,4%
Í forsvari fyrir skólaþjónustu	36	16,7%	38,9%	36,1%	8,3%	0,0%	0,0%
<i>Rekstrarform (p = .001)</i>							
Eigin skólaþjónusta með föstum starfsmönnum	120	33,3%	50,8%	10,8%	3,3%	0,0%	1,7%
Eigin skólaþjónusta og aðkeypt þjónusta	73	16,4%	58,9%	16,4%	2,7%	1,4%	4,1%
Samstarfsverkefni (byggðasamlag)	38	13,2%	50,0%	15,8%	15,8%	2,6%	2,6%
Þjónustusamningur við skólaþjónustu í öðru sveitafélagi	9	0,0%	44,4%	33,3%	22,2%	0,0%	0,0%
Þjónustusamningur við skólaþjónustu í öðru sveitarfélagi og aðkeypt þjónusta í bland	7	28,6%	14,3%	42,9%	14,3%	0,0%	0,0%
Eingöngu aðkeypt þjónusta af verktökum	7	0,0%	14,3%	42,9%	28,6%	0,0%	14,3%
Engin formleg skólaþjónusta	2	0,0%	0,0%	50,0%	0,0%	50,0%	0,0%

Spurning 4a**(a) Greiningar á nemendum sem eiga í einhvers konar vanda**

Hversu mikil eða lítil áhersla er á eftirtalda þætti í skólastefnunni?

Niðurstöður:

Svör	Fjöldi	Hlutfall %	95% öryggisbil
Mjög mikil	40	17,5	13,0 - 22,9
Frekar mikil	121	53,1	46,6 - 59,5
Fremur lítil	38	16,7	12,3 - 21,9
Mjög lítil/engin	24	10,5	7,0 - 15,0
Veit ekki	5	2,2	0,8 - 4,7
Alls svör	228	100	
Svara ekki	40		
Alls þátttakendur	268		
Svarað af:	SKS		

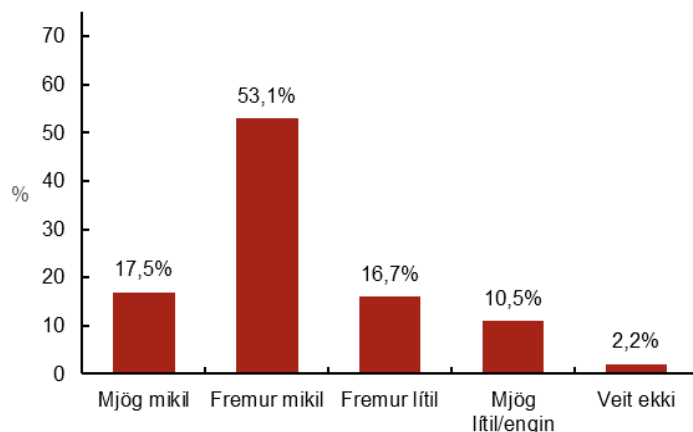
**Frekari greining:**

	Fjöldi svara	Mjög mikil	Fremur mikil	Fremur lítil	Mjög lítil/engin	Veit ekki
<i>Starfsvettvangur svarenda (e-m)</i>						
Grunnskólastjórar	81	16,0%	54,3%	16,0%	12,3%	1,2%
Leikskólastjórar	114	21,1%	54,4%	15,8%	5,3%	3,5%
Í forsvari fyrir skólaþjónustu	33	9,1%	45,5%	21,2%	24,2%	0%
<i>Rekstrarform (p = .010)</i>						
Eigin skólaþjónusta með föstum starfsmönnum	112	20,5%	61,6%	13,4%	3,6%	0,9%
Eigin skólaþjónusta og aðkeypt þjónusta	63	14,3%	47,6%	25,4%	9,5%	3,2%
Samstarfsverkefni (byggðasamlag)	32	18,8%	37,5%	18,8%	21,9%	3,1%
Þjónustusamningur við skólaþjónustu í öðru sveitafélagi	8	25,0%	25,0%	0,0%	37,5%	12,5%
Samningur við skólaþjónustu í öðru sveitarfélagi og aðkeypt þjónusta í bland	6	0,0%	83,3%	0,0%	16,7%	0,0%
Eingöngu aðkeypt þjónusta af verktökum	6	0,0%	50,0%	16,7%	33,3%	0,0%
Engin formleg skólaþjónusta	1	0,0%	0,0%	0,0%	100,0%	0,0%

Spurning 4b

(b) Ráðgjöf vegna félagslegs og sálræns vanda nemenda sem stuðlar að því að þeir fái kennslu við hæfi

Hversu mikil eða lítil áhersla er á eftirtalda þætti í skólafnurnni?

Niðurstöður:

Svör	Fjöldi	Hlutfall %	95% öryggisbil
Mjög mikil	28	12,4	8,6–17,2
Frekar mikil	120	53,1	46,6–59,5
Fremur lítil	49	21,7	16,7–27,4
Mjög lítil/engin	22	9,7	6,4–14,1
Veit ekki	7	3,1	1,4–6,0
Alls svör	226	100	
Svara ekki	42		
Alls þátttakendur	268		

Svarað af: SKS

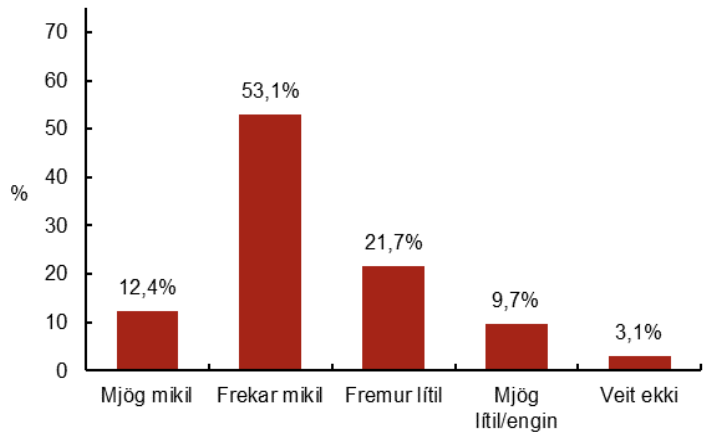

Frekari greining:

	Fjöldi svara	Mjög mikil	Fremur mikil	Fremur lítil	Mjög lítil/engin	Veit ekki
<i>Starfsvettvangur svarenda (p = .010)</i>						
Grunnskólastjórar	81	7,4%	42,0%	33,3%	14,8%	2,5%
Leikskólastjórar	114	14,3%	60,7%	14,3%	6,3%	4,5%
Í forsvari fyrir skólaþjónustu	33	18,2%	54,5%	18,2%	9,1%	0%
<i>Rekstrarform (p < .001)</i>						
Eigin skólaþjónusta með föstum starfsmönnum	110	12,7%	56,4%	26,4%	3,6%	0,9%
Eigin skólaþjónusta og aðkeypt þjónusta	63	9,5%	58,7%	23,8%	3,2%	4,8%
Samstarfsverkefni (byggðasamlag)	32	15,6%	40,6%	6,3%	31,3%	6,3%
Þjónustusamningur við skólaþjónustu í öðru sveitarfélagi	8	25,0%	25,0%	0,0%	37,5%	12,5%
Samningur við skólaþjónustu í öðru sveitarfélagi og aðkeypt þjónusta í bland	6	16,7%	66,7%	0,0%	16,7%	0,0%
Eingöngu aðkeypt þjónusta af verktökum	6	0,0%	33,3%	50,0%	16,7%	0,0%
Engin formleg skólaþjónusta	1	0,0%	0,0%	0,0%	100,0%	0,0%

Spurning 4c**(c) Ráðgjöf vegna námsvanda sem stuðlar að því að nemendur fái kennslu við hæfi**

Hversu mikil eða lítil áhersla er á eftirtalda þætti í skólastefnunni?

Niðurstöður:

Svör	Fjöldi	Hlutfall %	95% öryggisbil
Mjög mikil	23	10,3	6,8–14,8
Frekar mikil	125	55,8	49,3–62,2
Fremur lítil	52	23,2	18,1–29,1
Mjög lítil/engin	14	6,3	3,6–10,0
Veit ekki	10	4,5	2,3–7,8

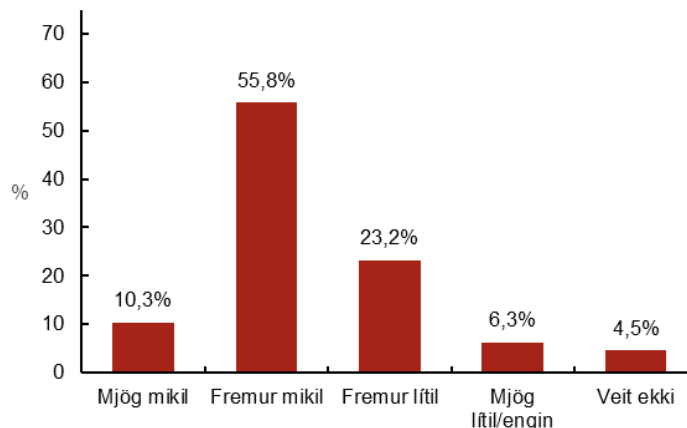

Alls svör	224	100	
Svara ekki	44		
Alls þátttakendur	268		

Svarað af: SKS

Frekari greining:

	Fjöldi svara	Mjög mikil	Fremur mikil	Fremur lítil	Mjög lítil/engin	Veit ekki
<i>Starfsvettvangur svarenda (p = .025)</i>						
Grunnskólastjórar	81	4,9%	53,1%	28,4%	11,1%	2,5%
Leikskólastjórar	110	11,8%	59,1%	19,1%	2,7%	7,3%
Í forsvari fyrir skólaþjónustu	33	18,2%	51,5%	24,2%	6,1%	0%
<i>Rekstrarform (p = .011)</i>						
Eigin skólaþjónusta með föstum starfsmönnum	108	9,3%	56,5%	29,6%	1,9%	2,8%
Eigin skólaþjónusta og aðkeypt þjónusta	63	9,5%	63,5%	20,6%	3,2%	3,2%
Samstarfsverkefni (byggðasamlag)	32	12,5%	46,9%	6,3%	25,0%	9,4%
Þjónustusamningur við skólaþjónustu í öðru sveitafélagi	8	25,0%	37,5%	12,5%	12,5%	12,5%
Samningur við skólaþjónustu í öðru sveitarfélagi og aðkeypt þjónusta í bland	6	16,7%	50,0%	0,0%	16,7%	16,7%
Eingöngu aðkeypt þjónusta af verktökum	6	0,0%	50,0%	50,0%	0,0%	0,0%
Engin formleg skólaþjónusta	1	0,0%	0,0%	100,0%	0,0%	0,0%

Spurning 4d

(d) Forvarnarstarf til að stuðla markvisst að velferð nemenda

Hversu mikil eða lítil áhersla er á eftirtalda þætti í skólastefnunni?

Niðurstöður:

Svör	Fjöldi	Hlutfall %	95% öryggisbil
Mjög mikil	29	12,9	9,0–17,8
Frekar mikil	106	47,3	40,9–53,9
Fremur lítil	64	28,6	23,0–34,7
Mjög lítil/engin	14	6,3	3,6–10,0
Veit ekki	11	4,9	2,6–8,3
Alls svör	224	100	
Svara ekki	44		
Alls þátttakendur	268		

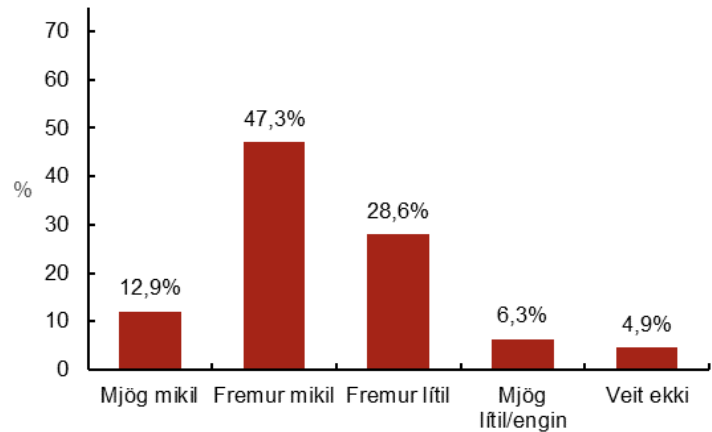

Svarað af: SKS

Frekari greining:

	Fjöldi svara	Mjög mikil	Fremur mikil	Fremur lítil	Mjög lítil/engin	Veit ekki
<i>Starfsvettvangur svarenda (p < .001)</i>						
Grunnskólastjórar	81	7,4%	40,7%	40,7%	9,9%	1,2%
Leikskólastjórar	110	17,3%	47,3%	23,6%	2,7%	9,1%
Í forsvari fyrir skólaþjónustu	33	12,1%	63,6%	15,2%	9,1%	0%
<i>Rekstrarform (e-m)</i>						
Eigin skólaþjónusta með föstum starfsmönnum	108	13,0%	43,5%	35,2%	3,7%	4,6%
Eigin skólaþjónusta og aðkeypt þjónusta	63	14,3%	52,4%	23,8%	7,9%	1,6%
Samstarfsverkefni (byggðasamlag)	32	9,4%	50,0%	18,8%	12,5%	9,4%
Þjónustusamningur við skólaþjónustu í öðru sveitarfélagi	8	12,5%	50,0%	12,5%	12,5%	12,5%
Samningur við skólaþjónustu í öðru sveitarfélagi og aðkeypt þjónusta í bland	6	16,7%	33,3%	33,3%	0,0%	16,7%
Eingöngu aðkeypt þjónusta af verktökum	6	16,7%	50,0%	33,3%	0,0%	0,0%
Engin formleg skólaþjónusta	1	0,0%	100,0%	0,0%	0,0%	0,0%

Spurning 4e

(e) Snemmtækt mat á stöðu nemenda

Hversu mikil eða lítil áhersla er á eftirtalda þætti í skólastefnunni?

Niðurstöður:

Svör	Fjöldi	Hlutfall %	95% öryggisbil
Mjög mikil	50	22,4	17,3–28,2
Frekar mikil	110	49,3	42,8–55,9
Fremur lítil	43	19,3	14,5–24,8
Mjög lítil/engin	13	5,8	3,3–9,5
Veit ekki	7	3,1	1,4–6,1
Alls svör	223	100	
Svara ekki	45		
Alls þátttakendur	268		

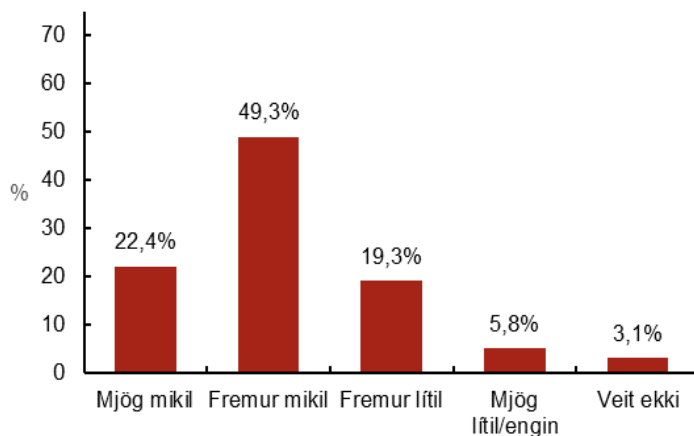

Svarað af: SKS

Frekari greining:

	Fjöldi svara	Mjög mikil	Fremur mikil	Fremur lítil	Mjög lítil/engin	Veit ekki
<i>Starfsvettvangur svarenda (e-m)</i>						
Grunnskólastjórar	80	13,8%	52,5%	21,3%	8,8%	3,8%
Leikskólastjórar	110	26,4%	48,2%	19,1%	3,6%	2,7%
Í forsvari fyrir skólaþjónustu	33	30,3%	45,5%	15,2%	6,1%	3,0%
<i>Rekstrarform (e-m)</i>						
Eigin skólaþjónusta með föstum starfsmönnum	107	21,5%	56,1%	18,7%	1,9%	1,9%
Eigin skólaþjónusta og aðkeypt þjónusta	63	23,8%	52,4%	15,9%	4,8%	3,2%
Samstarfsverkefni (byggðasamlag)	32	21,9%	37,5%	21,9%	12,5%	6,3%
Þjónustusamningur við skólaþjónustu í öðru sveitafélagi	8	12,5%	25,0%	25,0%	25,0%	12,5%
Samningur við skólaþjónustu í öðru sveitarfélagi og aðkeypt þjónusta í bland	6	66,7%	0,0%	16,7%	16,7%	0,0%
Eingöngu aðkeypt þjónusta af verktökum	6	0,0%	50,0%	33,3%	16,7%	0,0%
Engin formleg skólaþjónusta	1	0,0%	0,0%	100,0%	0,0%	0,0%

Spurning 4f

(f) Fjölbreyttan stuðning við starfshætti í leik- og grunnskólum og starfsfólk þeirra

Hversu mikil eða lítil áhersla er á eftirtalda þætti í skólastefnunni?

Niðurstöður:

Svör	Fjöldi	Hlutfall %	95% öryggisbil
Mjög mikil	31	13,8	9,8–18,8
Frekar mikil	114	50,9	44,4–57,4
Fremur lítil	57	25,4	20,1–31,4
Mjög lítil/engin	15	6,7	4,0–10,5
Veit ekki	7	3,1	1,4–6,0
Alls svör	224	100	
Svara ekki	44		
Alls þátttakendur	268		

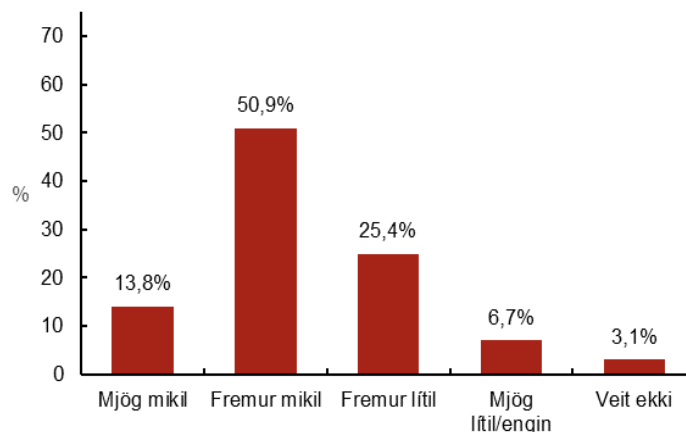

Svarað af: SKS

Frekari greining:

	Fjöldi svara	Mjög mikil	Fremur mikil	Fremur lítil	Mjög lítil/engin	Veit ekki
<i>Starfsvettvangur svarenda (p = .007)</i>						
Grunnskólastjórar	81	6,2%	42,0%	38,3%	8,6%	4,9%
Leikskólastjórar	110	19,1%	54,5%	19,1%	4,5%	2,7%
Í forsvari fyrir skólaþjónustu	33	15,2%	60,6%	15,2%	9,1%	0,0%
<i>Rekstrarform (e-m)</i>						
Eigin skólaþjónusta með föstum starfsmönnum	108	14,8%	49,1%	30,6%	2,8%	2,8%
Eigin skólaþjónusta og aðkeypt þjónusta	63	14,3%	54,0%	23,8%	6,3%	1,6%
Samstarfsverkefni (byggðasamlag)	32	9,4%	50,0%	21,9%	12,5%	6,3%
Þjónustusamningur við skólaþjónustu í öðru sveitafélagi	8	12,5%	62,5%	0,0%	25,0%	0,0%
Samningur við skólaþjónustu í öðru sveitarfélagi og aðkeypt þjónusta í bland	6	33,3%	33,3%	16,7%	16,7%	0,0%
Eingöngu aðkeypt þjónusta af verktökum	6	0,0%	50,0%	16,7%	16,7%	16,7%
Engin formleg skólaþjónusta	1	0,0%	100,0%	0,0%	0,0%	0,0%

Spurning 4g

(g) Tengsl og samfellu leikskóla, grunnskóla og framhaldsskóla

Hversu mikil eða lítil áhersla er á eftirtalda þætti í skólastefnunni?

Niðurstöður:

Svör	Fjöldi	Hlutfall %	95% öryggisbil
Mjög mikil	27	12,1	8,3–16,8
Frekar mikil	128	57,1	50,6–63,5
Fremur lítil	48	21,4	16,4–27,1
Mjög lítil/engin	11	4,9	2,6–8,3
Veit ekki	10	4,5	2,3–7,8
Alls svör	224	100	
Svara ekki	44		
Alls þátttakendur	268		

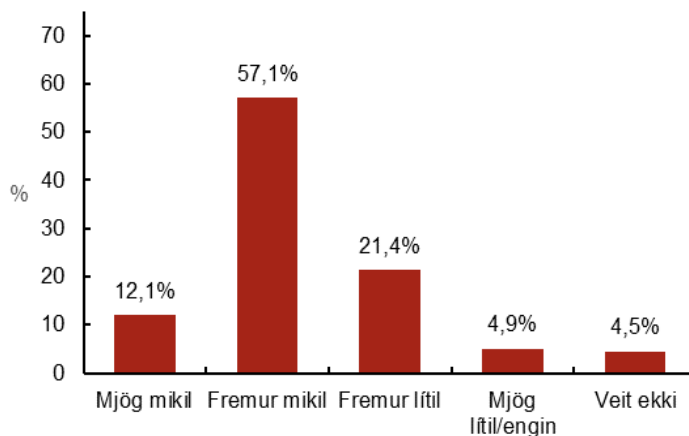

Svarað af: SKS

Frekari greining:

	Fjöldi svara	Mjög mikil	Fremur mikil	Fremur lítil	Mjög lítil/engin	Veit ekki
<i>Starfsvettvangur svarenda (e-m)</i>						
Grunnskólastjórar	80	8,8%	55,0%	26,3%	6,3%	3,8%
Leikskólastjórar	111	12,6%	58,6%	18,0%	4,5%	6,3%
Í forsvari fyrir skólaþjónustu	33	18,2%	57,6%	21,2%	3,0%	0,0%
<i>Rekstrarform (e-m)</i>						
Eigin skólaþjónusta með föstum starfsmönnum	107	12,1%	50,5%	26,2%	5,6%	5,6%
Eigin skólaþjónusta og aðkeypt þjónusta	64	12,5%	67,2%	14,1%	3,1%	3,1%
Samstarfsverkefni (byggðasamlag)	32	12,5%	59,4%	21,9%	0,0%	6,3%
Þjónustusamningur við skólaþjónustu í öðru sveitafélagi	8	12,5%	50,0%	12,5%	25,0%	0,0%
Samningur við skólaþjónustu í öðru sveitarfélagi og aðkeypt þjónusta í bland	6	16,7%	50,0%	33,3%	0,0%	0,0%
Eingöngu aðkeypt þjónusta af verktökum	6	0,0%	83,3%	16,7%	0,0%	0,0%
Engin formleg skólaþjónusta	1	0,0%	0,0%	0,0%	100,0%	0,0%

Spurning 4h

(h) Stuðning við foreldra

Hversu mikil eða lítil áhersla er á eftirtalda þætti í skólastefnunni?

Niðurstöður:

Svör	Fjöldi	Hlutfall %	95% öryggisbil
Mjög mikil	28	12,6	8,7–17,4
Frekar mikil	121	54,3	47,7–60,7
Fremur lítil	52	23,3	18,1–29,2
Mjög lítil/engin	12	5,4	3,0–8,9
Veit ekki	10	4,5	2,3–7,8
Alls svör	223	100	
Svara ekki	45		
Alls þátttakendur	268		

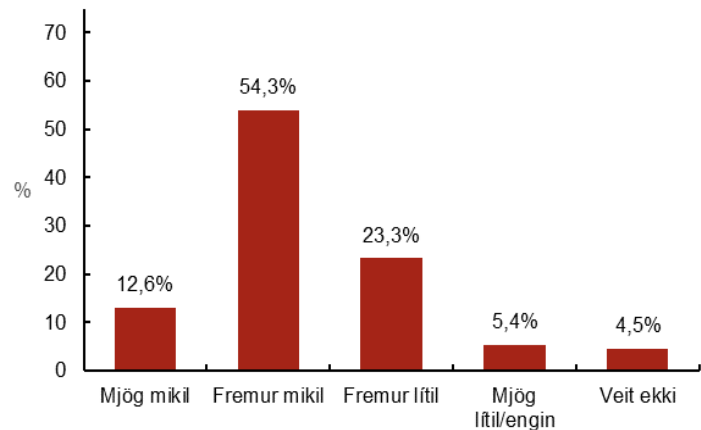

Svarað af: SKS

Frekari greining:

	Fjöldi svara	Mjög mikil	Fremur mikil	Fremur lítil	Mjög lítil/engin	Veit ekki
<i>Starfsvettvangur svarenda (p = .011)</i>						
Grunnskólastjórar	81	7,4%	46,9%	29,6%	9,9%	6,2%
Leikskólastjórar	109	16,5%	59,6%	18,3%	0,9%	4,6%
Í forsvari fyrir skólaþjónustu	33	12,1%	54,5%	24,2%	9,1%	0,0%
<i>Rekstrarform (e-m)</i>						
Eigin skólaþjónusta með föstum starfsmönnum	108	14,8%	52,8%	24,1%	3,7%	4,6%
Eigin skólaþjónusta og aðkeypt þjónusta	62	11,3%	62,9%	19,4%	3,2%	3,2%
Samstarfsverkefni (byggðasamlag)	32	9,4%	50,0%	31,3%	3,1%	6,3%
Þjónustusamningur við skólaþjónustu í öðru sveitarfélagi	8	12,5%	50,0%	0,0%	37,5%	0,0%
Samningur við skólaþjónustu í öðru sveitarfélagi og aðkeypt þjónusta í bland	6	0,0%	50,0%	16,7%	16,7%	16,7%
Eingöngu aðkeypt þjónusta af verktökum	6	16,7%	16,7%	50,0%	16,7%	0,0%
Engin formleg skólaþjónusta	1	0,0%	100,0%	0,0%	0,0%	0,0%

Spurning 5a**(a) Stuðningur við nemendur %**

Hvert telur þú vera hlutfall eftirtalinnna viðfangsefna skólaþjónustunnar í þínu sveitarfélagi?
(Vinsamlegast svaraðu spurningunni þannig að allir svarmöguleikar verði samanlagt 100%)

Niðurstöður:

Svör	Fjöldi	Hlutfall %	95% öryggisbil
0-19%	39	19,0	14,1–24,8
20-39%	64	31,2	25,2–37,8
40-59%	66	32,2	26,1–38,8
60-79%	31	15,1	10,7–20,5
80-100%	5	2,4	0,9–5,3
Alls svör	205	100	
Svara ekki	63		
Alls þátttakendur	268		
Svarað af:	SKS		

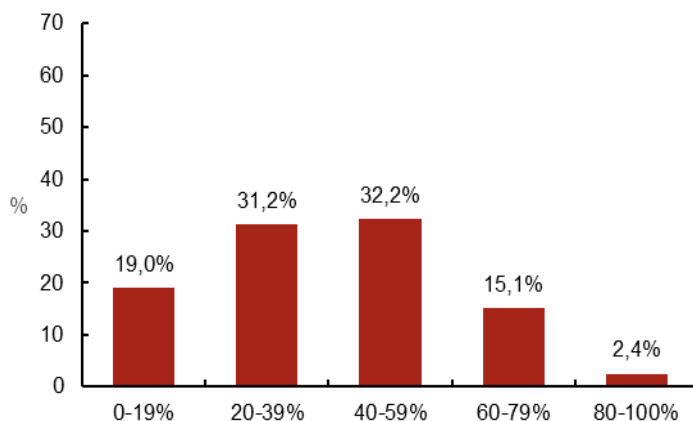
**Frekari greining:**

	Fjöldi svara	0-19%	20-39%	40-59%	60-79%	80-100%
<i>Starfsvettvangur svarenda (p = .005)</i>						
Grunnskólastjórar	71	25,4%	35,2%	29,6%	5,6%	4,2%
Leikskólastjórar	101	17,8%	25,7%	33,7%	22,8%	0,0%
Í forsvari fyrir skólaþjónustu	33	9,1%	39,4%	33,3%	12,1%	6,1%
<i>Rekstrarform (e-m)</i>						
Eigin skólaþjónusta með föstum starfsmönnum	92	21,7%	35,9%	23,9%	16,3%	2,2%
Eigin skólaþjónusta og aðkeypt þjónusta	59	16,9%	25,4%	42,4%	13,6%	1,7%
Samstarfsverkefni (byggðasamlag)	33	24,2%	27,3%	30,3%	12,1%	6,1%
Þjónustusamningur við skólaþjónustu í öðru sveitafélagi	8	12,5%	37,5%	37,5%	12,5%	0,0%
Samningur við skólaþjónustu í öðru sveitarfélagi og aðkeypt þjónusta í bland	6	0,0%	50,0%	33,3%	16,7%	0,0%
Eingöngu aðkeypt þjónusta af verktökum	6	0,0%	16,7%	66,7%	16,7%	0,0%
Engin formleg skólaþjónusta	1	0,0%	0,0%	0,0%	100,0%	0,0%

Spurning 5b**(b) Stuðningur við foreldra og barn/nemenda %**

Hvert telur þú vera hlutfall eftirtalinnna viðfangsefna skólaþjónustunnar í þínu sveitarfélagi?
(Vinsamlegast svaraðu spurningunni þannig að allir svarmöguleikar verði samanlagt 100%)

Niðurstöður:

Svör	Fjöldi	Hlutfall %	95% öryggisbil
0-19%	66	32,2	26,1–38,8
20-39%	122	59,5	52,7–66,1
40-59%	14	6,8	4,0–10,9
60-79%	2	1,0	0,2–3,1
80-100%	1	0,5	0,1–2,3
Alls svör	205	100	
Svara ekki	63		
Alls þátttakendur	268		
Svarað af:	SKS		

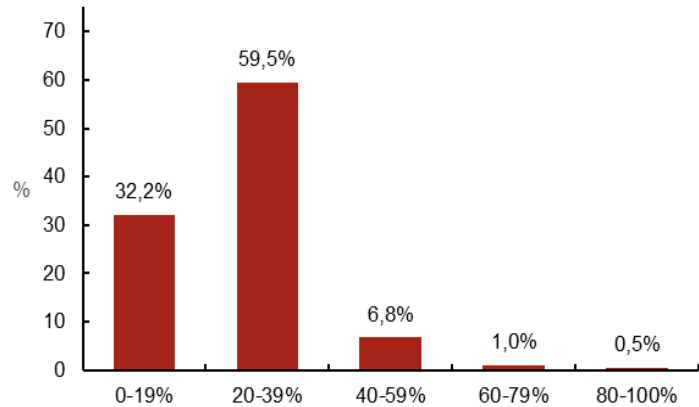
**Frekari greining:**

	Fjöldi svara	0-19%	20-39%	40-59%	60-79%	80-100%
Starfsvettvangur svarenda (e-m)						
Grunnskólastjórar	71	40,8%	50,7%	5,6%	1,4%	1,4%
Leikskólastjórar	101	27,7%	65,3%	5,9%	1,0%	0,0%
Í forsvari fyrir skólaþjónustu	33	27,3%	60,6%	12,1%	0,0%	0,0%
Rekstrarform (e-m)						
Eigin skólaþjónusta með föstum starfsmönnum	92	29,3%	62,0%	7,6%	1,1%	0,0%
Eigin skólaþjónusta og aðkeypt þjónusta	59	44,1%	47,5%	5,1%	1,7%	1,7%
Samstarfsverkefni (byggðasamlag)	33	27,3%	60,6%	12,1%	0,0%	0,0%
Þjónustusamningur við skólaþjónustu í öðru sveitafélagi	8	12,5%	87,5%	0,0%	0,0%	0,0%
Samningur við skólaþjónustu í öðru sveitarfélagi og aðkeypt þjónusta í bland	6	33,3%	66,7%	0,0%	0,0%	0,0%
Eingöngu aðkeypt þjónusta af verktökum	6	16,7%	83,3%	0,0%	0,0%	0,0%
Engin formleg skólaþjónusta	1	0,0%	100,0%	0,0%	0,0%	0,0%

Spurning 5c**(c) Stuðningur við starfsfólk og starfsemi skóla %**

Hvert telur þú vera hlutfall eftirtalinna viðfangsefna skólaþjónustunnar í þínu sveitarfélagi?
Vinsamlegast svaraðu spurningunni þannig að allir svarmöguleikar verði samanlagt 100%

Niðurstöður:

Svör	Fjöldi	Hlutfall %	95% öryggisbil
0-19%	61	29,8	23,8–36,3
20-39%	107	52,2	45,4–59,0
40-59%	26	12,7	8,7–17,8
60-79%	8	3,9	1,9–7,2
80-100%	3	1,5	0,4–3,9
Alls svör	205	100	
Svara ekki	63		
Alls þátttakendur	268		

Svarað af: SKS

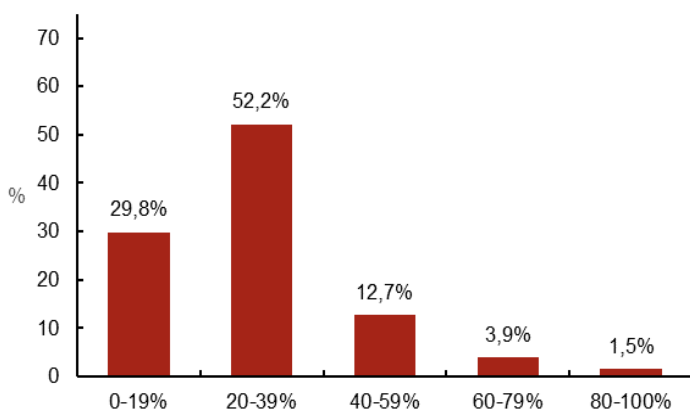
**Frekari greining:**

	Fjöldi svara	0-19%	20-39%	40-59%	60-79%	80-100%
Starfsvettvangur svarenda (e-m)						
Grunnskólastjórar	71	35,2%	46,5%	14,1%	2,8%	1,4%
Leikskólastjórar	101	30,7%	53,5%	10,9%	4,0%	1,0%
Í forsvari fyrir skólaþjónustu	33	15,2%	60,6%	15,2%	6,1%	3,0%
Rekstrarform (p = .040)						
Eigin skólaþjónusta með föstum starfsmönnum	92	33,7%	47,8%	9,8%	6,5%	2,2%
Eigin skólaþjónusta og aðkeypt þjónusta	59	27,1%	64,4%	3,4%	3,4%	1,7%
Samstarfsverkefni (byggðasamlag)	33	27,3%	39,4%	33,3%	0,0%	0,0%
Þjónustusamningur við skólaþjónustu í öðru sveitafélagi	8	25,0%	50,0%	25,0%	0,0%	0,0%
Þjónustusamningur við skólaþjónustu í öðru sveitarfélagi og aðkeypt þjónusta í bland	6	0,0%	100,0%	0,0%	0,0%	0,0%
Eingöngu aðkeypt þjónusta af verktökum	6	33,3%	33,3%	33,3%	0,0%	0,0%
Engin formleg skólaþjónusta	1	100,0%	0,0%	0,0%	0,0%	0,0%

Spurning 5d**(d) Önnur viðfangsefni %**

Hvert telur þú vera hlutfall eftirtalinna viðfangsefna skólaþjónustunnar í þínu sveitarfélagi?
(Vinsamlegast svaraðu spurningunni þannig að allir svarmöguleikar verði samanlagt 100%)

Niðurstöður:

Svör	Fjöldi	Hlutfall %	95% öryggisbil
0-19%	156	76,1	69,9–81,5
20-39%	42	20,5	15,4–26,4
40-59%	4	2,0	0,7–4,6
60-79%	3	1,5	0,4–3,9
80-100%	0	0,0	,0–,0
Alls svör	205	100	
Svara ekki	63		
Alls þátttakendur	268		

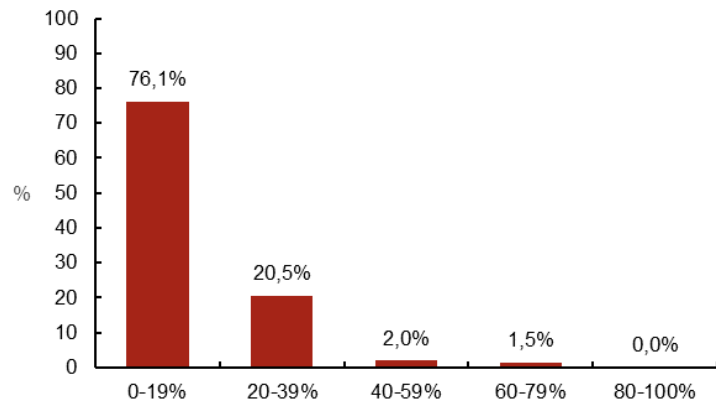

Svarað af: SKS

Frekari greining:

	Fjöldi svara	0-19%	20-39%	40-59%	60-79%	80-100%
<i>Starfsvettvangur svarenda (p = .001)</i>						
Grunnskólastjórar	71	59,2%	32,4%	4,2%	4,2%	0,0%
Leikskólastjórar	101	86,1%	12,9%	1,0%	0,0%	0,0%
Í forsvari fyrir skólaþjónustu	33	81,8%	18,2%	0,0%	0,0%	0,0%
<i>Rekstrarform (e-m)</i>						
Eigin skólaþjónusta með föstum starfsmönnum	92	78,3%	19,6%	1,1%	1,1%	0,0%
Eigin skólaþjónusta og aðkeypt þjónusta	59	66,1%	28,8%	3,4%	1,7%	0,0%
Samstarfsverkefni (byggðasamlag)	33	78,8%	18,2%	0,0%	3,0%	0,0%
Þjónustusamningur við skólaþjónustu í öðru sveitarfélagi	8	100,0%	0,0%	0,0%	0,0%	0,0%
Þjónustusamningur við skólaþjónustu í öðru sveitarfélagi og aðkeypt þjónusta í bland	6	83,3%	0,0%	16,7%	0,0%	0,0%
Eingöngu aðkeypt þjónusta af verktökum	6	83,3%	16,7%	0,0%	0,0%	0,0%
Engin formleg skólaþjónusta	1	100,0%	0,0%	0,0%	0,0%	0,0%

Spurning 5e**(e) Veit ekki %**

Hvert telur þú vera hlutfall eftirtalinna viðfangsefna skólaþjónustunnar í þínu sveitarfélagi?
(Vinsamlegast svaraðu spurningunni þannig að allir svarmöguleikar verði samanlagt 100%)

Niðurstöður:

Svör	Fjöldi	Hlutfall %	95% öryggisbil
0-19%	186	90,7	86,2–94,1
20-39%	3	1,5	0,4–3,9
40-59%	2	1,0	0,2–3,1
60-79%	0	0,0	,0–,0
80-100%	14	6,8	4,0–10,9
Alls svör	205	100	
Svara ekki	63		
Alls þátttakendur	268		
Svarað af:	SKS		

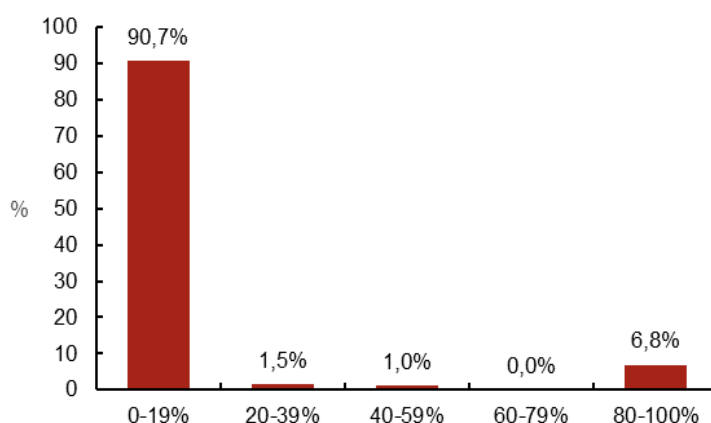
**Frekari greining:**

	Fjöldi svara	0-19%	20-39%	40-59%	60-79%	80-100%
Starfsvettvangur svarenda (e-m)						
Grunnskólastjórar	71	88,7%	1,4%	1,4%	0,0%	8,5%
Leikskólastjórar	101	89,1%	2,0%	1,0%	0,0%	7,9%
Í forsvari fyrir skólaþjónustu	33	100,0%	0,0%	0,0%	0,0%	0,0%
Rekstrarform (e-m)						
Eigin skólaþjónusta með föstum starfsmönnum	92	87,0%	2,2%	2,2%	8,7%	0,0%
Eigin skólaþjónusta og aðkeypt þjónusta	59	91,5%	1,7%	0,0%	6,8%	0,0%
Samstarfsverkefni (byggðasamlag)	33	97,0%	0,0%	0,0%	3,0%	0,0%
Þjónustusamningur við skólaþjónustu í öðru sveitafélagi	8	87,5%	0,0%	0,0%	12,5%	0,0%
Þjónustusamningur við skólaþjónustu í öðru sveitarfélagi og aðkeypt þjónusta í bland	6	100,0%	0,0%	0,0%	0,0%	0,0%
Eingöngu aðkeypt þjónusta af verktökum	6	100,0%	0,0%	0,0%	0,0%	0,0%
Engin formleg skólaþjónusta	1	100,0%	0,0%	0,0%	0,0%	0,0%

Spurning 6a**(a) Greining**

Hvaða umsóknareyðublöð eru tiltæk á vegum skólaþjónustunnar?
(Merktu við allt sem við á)

Niðurstöður:

Svör	Fjöldi	Hlutfall %	95% öryggisbil
Á við	199	74,3	68,8–79,2
Á ekki við	69	25,7	20,8–31,2
Alls svör	268	100	
Svara ekki	0		
Alls þátttakendur	268		
Svarað af:	SKS		

**Frekari greining:**

	Fjöldi svara	Greining	Svara ekki
Starfsvettvangur svarenda (e-m)			
Grunnskólastjórar	101	70,3%	29,7%
Leikskólastjórar	130	75,4%	24,6%
Í forsvari fyrir skólaþjónustu	37	81,1%	18,9%
Rekstrarform (e-m)			
Eigin skólaþjónusta með föstum starfsmönnum	122	78,7%	21,3%
Eigin skólaþjónusta og aðkeypt þjónusta	75	72,0%	28,0%
Samstarfsverkefni (byggðasamlag)	39	79,5%	20,5%
Þjónustusamningur við skólaþjónustu í öðru sveitarfélagi	11	54,5%	45,5%
Þjónustusamningur við skólaþjónustu í öðru sveitarfélagi og aðkeypt þjónusta í bland	7	71,4%	28,6%
Eingöngu aðkeypt þjónusta af verktökum	7	85,7%	14,3%
Engin formleg skólaþjónusta	2	50,0%	50,0%

Spurning 6b**(b) Aðstoð við nemendur**

Hvaða umsóknareyðublið eru tiltæk á vegum skólaþjónustunnar?
(Merktu við allt sem við á)

Niðurstöður:

Svör	Fjöldi	Hlutfall %	95% öryggisbil
Á við	173	64,6	58,7–70,1
Á ekki við	95	35,4	29,9–41,3
Alls svör	268	100	
Svara ekki	0		
Alls þátttakendur	268		
Svarað af:	SKS		

**Frekari greining:**

	Fjöldi svara	Aðstoð við nemendur	Svara ekki
<i>Starfsvettvangur svarenda (p = .042)</i>			
Grunnskólastjórar	101	56,4%	43,6%
Leikskólastjórar	130	66,9%	33,1%
Í forsvari fyrir skólaþjónustu	37	78,4%	21,6%
<i>Rekstrarform (e-m)</i>			
Eigin skólaþjónusta með föstum starfsmönnum	122	68,0%	32,0%
Eigin skólaþjónusta og aðkeypt þjónusta	75	65,3%	34,7%
Samstarfsverkefni (byggðasamlag)	39	69,2%	30,8%
Þjónustusamningur við skólaþjónustu í öðru sveitafélagi	11	54,5%	45,5%
Þjónustusamningur við skólaþjónustu í öðru sveitarfélagi og aðkeypt þjónusta í bland	7	71,4%	28,6%
Eingöngu aðkeypt þjónusta af verktökum	7	42,9%	57,1%
Engin formleg skólaþjónusta	2	0,0%	100,0%

Spurning 6c**(c) Aðstoð við kennara**

Hvaða umsóknareyðublið eru tiltæk á vegum skólaþjónustunnar?
(Merktu við allt sem við á)

Niðurstöður:

Svör	Fjöldi	Hlutfall %	95% öryggisbil
Á við	108	40,3	34,6–46,2
Á ekki við	160	59,7	53,8–65,4
Alls svör	268	100	
Svara ekki	0		
Alls þátttakendur	268		
Svarað af:	SKS		

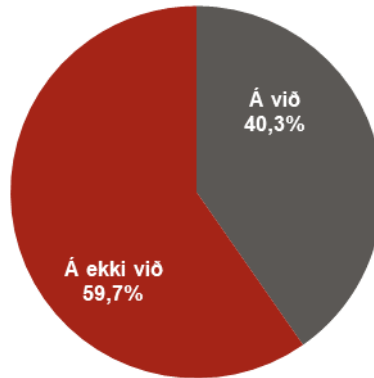
**Frekari greining:**

	Fjöldi svara	Aðstoð við kennara	Svara ekki
Starfsvettvangur svarenda (e-m)			
Grunnskólastjórar	101	34,7%	65,3%
Leikskólastjórar	130	40,8%	59,2%
Í forsvari fyrir skólaþjónustu	37	54,1%	45,9%
Rekstrarform ($p = .012$)			
Eigin skólaþjónusta með föstum starfsmönnum	122	40,2%	59,8%
Eigin skólaþjónusta og aðkeypt þjónusta	75	38,7%	61,3%
Samstarfsverkefni (byggðasamlag)	39	59,0%	41,0%
Þjónustusamningur við skólaþjónustu í öðru sveitafélagi	11	27,3%	72,7%
Þjónustusamningur við skólaþjónustu í öðru sveitarfélagi og aðkeypt þjónusta í bland	7	57,1%	42,9%
Eingöngu aðkeypt þjónusta af verktökum	7	0,0%	100,0%
Engin formleg skólaþjónusta	2	0,0%	100,0%

Spurning 6d**(d) Ráðgjöf við þróunarstarf**

Hvaða umsóknareyðublið eru tiltæk á vegum skólaþjónustunnar?
(Merktu við allt sem við á)

Niðurstöður:

Svör	Fjöldi	Hlutfall %	95% öryggisbil
Á við	68	24,4	20,4–30,8
Á ekki við	200	74,6	69,2–79,6
Alls svör	268	100	
Svara ekki	0		
Alls þátttakendur	268		
Svarað af:	SKS		

**Frekari greining:**

	Fjöldi svara	Aðstoð við kennara	Svara ekki
<i>Starfsvettvangur svarenda (p = .034)</i>			
Grunnskólastjórar	101	16,8%	83,2%
Leikskólastjórar	130	29,2%	70,8%
Í forsvari fyrir skólaþjónustu	37	35,1%	64,9%
<i>Rekstrarform (e-m)</i>			
Eigin skólaþjónusta með föstum starfsmönnum	122	23,0%	77,0%
Eigin skólaþjónusta og aðkeypt þjónusta	75	26,7%	73,3%
Samstarfsverkefni (byggðasamlag)	39	41,0%	59,0%
Þjónustusamningur við skólaþjónustu í öðru sveitafélagi	11	18,2%	81,8%
Þjónustusamningur við skólaþjónustu í öðru sveitarfélagi og aðkeypt þjónusta í bland	7	28,6%	71,4%
Eingöngu aðkeypt þjónusta af verktökum	7	0,0%	100,0%
Engin formleg skólaþjónusta	2	0,0%	100,0%

Spurning 6e**(e) Aðstoð við foreldra**

Hvaða umsóknareyðublöð eru tiltæk á vegum skólaþjónustunnar?
(Merktu við allt sem við á)

Niðurstöður:

Svör	Fjöldi	Hlutfall %	95% öryggisbil
Á við	129	48,1	42,2–54,1
Á ekki við	139	51,9	45,9–57,8
Alls svör	268	100	
Svara ekki	0		
Alls þátttakendur	268		
Svarað af:	SKS		

**Frekari greining:**

Fjöldi svara Aðstoð við foreldra Svara ekki

Starfsvettvangur svarenda (p = .049)

Starfsvettvangur	Fjöldi svara	Aðstoð við foreldra	Svara ekki
Grunnskólastjórar	101	38,6%	61,4%
Leikskólastjórar	130	53,1%	46,9%
Í forsvari fyrir skólaþjónustu	37	56,8%	43,2%

Rekstrarform (e-m)

Rekstrarform	Fjöldi svara	Aðstoð við foreldra	Svara ekki
Eigin skólaþjónusta með föstum starfsmönnum	122	56,6%	43,4%
Eigin skólaþjónusta og aðkeypt þjónusta	75	44,0%	56,0%
Samstarfsverkefni (byggðasamlag)	39	43,6%	56,4%
Þjónustusamningur við skólaþjónustu í öðru sveitafélagi	11	36,4%	63,6%
Þjónustusamningur við skólaþjónustu í öðru sveitarfélagi og aðkeypt þjónusta í bland	7	57,1%	42,9%
Eingöngu aðkeypt þjónusta af verktökum	7	28,6%	71,4%
Engin formleg skólaþjónusta	2	0,0%	100,0%

Spurning 6f

(f) Önnur

Hvaða umsóknareyðublið eru tiltæk á vegum skólaþjónustunnar?
(Merktu við allt sem við á)

Niðurstöður:

Svör	Fjöldi	Hlutfall %	95% öryggisbil
Á við	18	6,7	4,2–10,2
Á ekki við	250	93,3	89,8–95,8
Alls svör	268	100	
Svara ekki	0		
Alls þátttakendur	268		
Svarað af:	SKS		
Svarað af:	SKS		



Frekari greining:

	Fjöldi svara	Önnur	Svara ekki
<i>Starfsvettvangur svarenda (e-m)</i>			
Grunnskólastjórar	101	5,0%	95,0%
Leikskólastjórar	130	6,2%	93,8%
Í forsvari fyrir skólaþjónustu	37	13,5%	86,5%
<i>Rekstrarform (e-m)</i>			
Eigin skólaþjónusta með föstum starfsmönnum	122	6,6%	93,4%
Eigin skólaþjónusta og aðkeypt þjónusta	75	6,7%	93,3%
Samstarfsverkefni (byggðasamlag)	39	7,7%	92,3%
Þjónustusamningur við skólaþjónustu í öðru sveitafélagi	11	9,1%	90,9%
Þjónustusamningur við skólaþjónustu í öðru sveitafélagi og aðkeypt þjónusta í bland	7	0,0%	100,0%
Eingöngu aðkeypt þjónusta af verktökum	7	14,3%	85,7%
Engin formleg skólaþjónusta	2	0,0%	100,0%

Spurning 8a**(a) Ráðgjöf vegna námsvanda**

Hversu mikla áherslu leggur skólaþjónustan á að veita nemendum og foreldrum stuðning með eftirtöldum aðgerðum?

Niðurstöður:

Svör	Fjöldi	Hlutfall %	95% öryggisbil
Mjög mikla	25	12,1	8,2–17,1
Frekar mikla	111	53,9	47,1–60,6
Fremur litla	37	18,0	13,2–23,6
Mjög litla/enga	12	5,8	3,2–9,7
Veit ekki	21	10,2	6,6–14,9
Alls svör	206	100	
Svara ekki	62		
Alls þátttakendur	268		
Svarað af:	SKS		

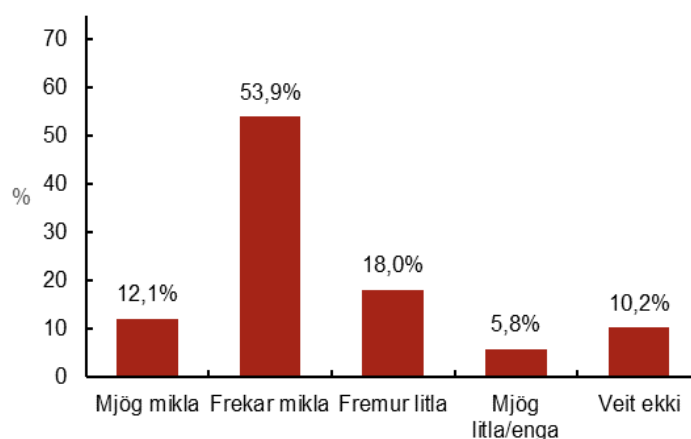
**Frekari greining:**

	Fjöldi svara	Mjög mikla	Fremur mikla	Fremur litla	Mjög litla/enga	Veit ekki
<i>Starfsvettvangur svarenda (p < .001)</i>						
Grunnskólastjórar	73	4,1%	42,5%	37,0%	12,3%	4,1%
Leikskólastjórar	100	13,0%	59,0%	9,0%	2,0%	17,0%
Í forsvari fyrir skólaþjónustu	33	27,3%	63,7%	3,0%	3,0%	3,0%
<i>Rekstrarform (e-m)</i>						
Eigin skólaþjónusta með föstum starfsmönnum	108	9,6%	47,9%	23,4%	7,4%	11,7%
Eigin skólaþjónusta og aðkeypt þjónusta	62	11,5%	62,3%	11,5%	4,9%	9,8%
Samstarfsverkefni (byggðasamlag)	32	6,1%	63,6%	21,2%	0,0%	9,1%
Þjónustusamningur við skólaþjónustu í öðru sveitarfélagi	8	33,3%	50,0%	0,0%	0,0%	16,7%
Þjónustusamningur við skólaþjónustu í öðru sveitarfélagi og aðkeypt þjónusta í bland	6	60,0%	20,0%	0,0%	20,0%	0,0%
Eingöngu aðkeypt þjónusta af verktökum	6	33,3%	33,3%	16,7%	16,7%	0,0%
Engin formleg skólaþjónusta	1	0,0%	100,0%	0,0%	0,0%	0,0%

Spurning 8b

(b) Ráðgjöf vegna félagslegs vanda barns/nemanda (heimilisaðstæður, samskipti í skóla, efnahagsleg staða, þjóðfélagsleg staða, t.d. nýbúar)

Hversu mikla áherslu leggur skólaþjónustan á að veita nemendum og foreldrum stuðning með eftirtöldum aðgerðum?

Niðurstöður:

Svör	Fjöldi	Hlutfall %	95% öryggisbil
Mjög mikla	27	13,0	8,9–17,1
Frekar mikla	118	56,7	49,9–63,3
Fremur litla	45	21,6	16,5–27,6
Mjög litla/enga	8	3,8	1,8–7,1
Veit ekki	10	4,8	2,5–8,4
Alls svör	208	100	
Svara ekki	60		
Alls þátttakendur	268		

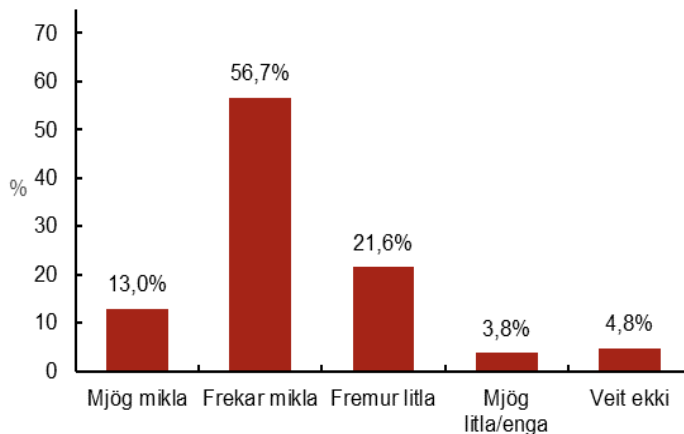

Svarað af: SKS

Frekari greining:

	Fjöldi svara	Mjög mikla	Fremur mikla	Fremur litla	Mjög litla/enga	Veit ekki
<i>Starfsvettvangur svarenda (p < ..001)</i>						
Grunnskólastjórar	74	2,7%	52,7%	35,1%	4,1%	5,4%
Leikskólastjórar	101	14,9%	60,3%	15,8%	4,0%	5,0%
Í forsvari fyrir skólaþjónustu	33	30,4%	54,5%	9,1%	3,0%	3,0%
<i>Rekstrarform (e-m)</i>						
Eigin skólaþjónusta með föstum starfsmönnum	96	10,4%	64,6%	16,7%	4,2%	4,2%
Eigin skólaþjónusta og aðkeypt þjónusta	60	13,3%	60,0%	18,3%	1,7%	6,7%
Samstarfsverkefni (bygðasamlag)	33	15,2%	36,4%	33,3%	9,1%	6,1%
Þjónustusamningur við skólaþjónustu í öðru sveitafélagi	7	14,3%	57,1%	28,6%	0,0%	0,0%
Þjónustusamningur við skólaþjónustu í öðru sveitarfélagi og aðkeypt þjónusta í bland	5	20,0%	40,0%	40,0%	0,0%	0,0%
Eingöngu aðkeypt þjónusta af verktökum	6	33,3%	16,7%	50,0%	0,0%	0,0%
Engin formleg skólaþjónusta	1	0,0%	100,0%	0,0%	0,0%	0,0%

Spurning 8c

(c) Ráðgjöf vegna sálræns vanda barns/nemanda

Hversu mikla áherslu leggur skólaþjónustan á að veita nemendum og foreldrum stuðning með eftirtöldum aðgerðum?

Niðurstöður:

Svör	Fjöldi	Hlutfall %	95% öryggisbil
Mjög mikla	39	18,8	13,9–24,5
Frekar mikla	119	57,2	50,4–63,8
Fremur litla	37	17,8	13,1–23,4
Mjög litla/enga	2	1,0	0,2–3,0
Veit ekki	11	5,3	2,8–9,0
Alls svör	208	100	
Svara ekki	60		
Alls þátttakendur	268		

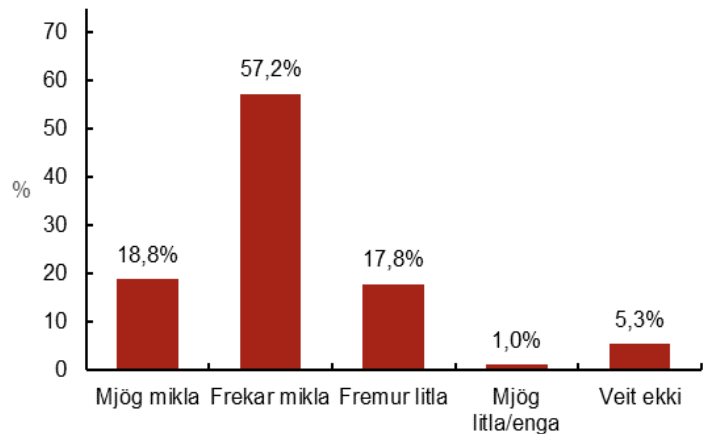

Svarað af: SKS

Frekari greining:

	Fjöldi svara	Mjög mikla	Fremur mikla	Fremur litla	Mjög litla/enga	Veit ekki
<i>Starfsvettvangur svarenda (p < .001)</i>						
Grunnskólastjórar	73	2,7%	61,6%	31,5%	0,0%	4,1%
Leikskólastjórar	102	19,6%	58,8%	12,7%	2,0%	6,9%
Í forsvari fyrir skólaþjónustu	33	51,5%	42,4%	3,0%	0,0%	3,0%
<i>Rekstrarform (e-m)</i>						
Eigin skólaþjónusta með föstum starfsmönnum	96	13,5%	62,5%	16,7%	1,0%	6,3%
Eigin skólaþjónusta og aðkeypt þjónusta	61	21,3%	55,7%	16,4%	1,6%	4,9%
Samstarfsverkefni (byggðasamlag)	33	18,2%	54,5%	21,2%	0,0%	6,1%
Þjónustusamningur við skólaþjónustu í öðru sveitarfélagi	6	33,3%	33,3%	33,3%	0,0%	0,0%
Þjónustusamningur við skólaþjónustu í öðru sveitarfélagi og aðkeypt þjónusta í bland	5	60,0%	40,0%	0,0%	0,0%	0,0%
Eingöngu aðkeypt þjónusta af verktökum	6	33,3%	33,3%	33,3%	0,0%	0,0%
Engin formleg skólaþjónusta	1	0,0%	100,0%	0,0%	0,0%	0,0%

Spurning 8d**(d) Ráðgjöf vegna hegðunarvanda barns/nemanda**

Hversu mikla áherslu leggur skólaþjónustan á að veita nemendum og foreldrum stuðning með eftirtöldum aðgerðum?

Niðurstöður:

Svör	Fjöldi	Hlutfall %	95% öryggisbil
Mjög mikla	39	18,8	13,9–24,5
Frekar mikla	119	57,2	50,4–63,8
Fremur litla	37	18,8	13,9–24,5
Mjög litla/enga	2	1,9	0,7–4,5
Veit ekki	11	3,4	1,5–6,5
Alls svör	208	100	
Svara ekki	60		
Alls þátttakendur	268		
Svarað af	SKS		

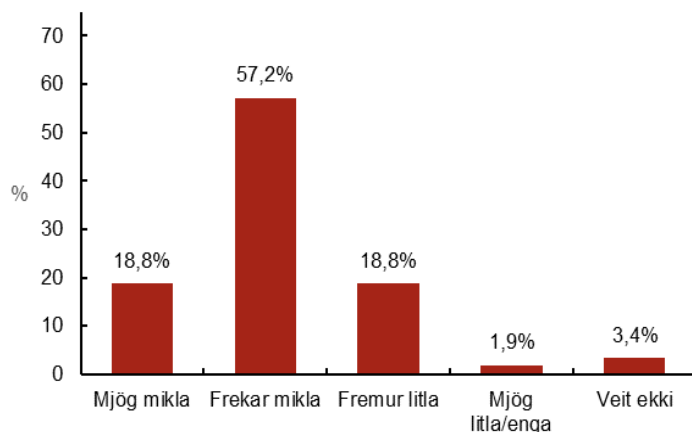
**Frekari greining:**

	Fjöldi svara	Mjög mikla	Fremur mikla	Fremur litla	Mjög litla/enga	Veit ekki
<i>Starfsvettvangur svarenda (p < .001)</i>						
Grunnskólastjórar	73	5,5%	53,4%	34,2%	2,7%	4,1%
Leikskólastjórar	102	19,6%	63,7%	11,8%	2,0%	2,9%
Í forsvari fyrir skólaþjónustu	33	45,5%	45,5%	6,1%	0,0%	3,0%
<i>Rekstrarform (e-m)</i>						
Eigin skólaþjónusta með föstum starfsmönnum	96	14,6%	58,3%	22,9%	1,0%	3,1%
Eigin skólaþjónusta og aðkeypt þjónusta	61	19,7%	62,3%	11,5%	3,3%	3,3%
Samstarfsverkefni (byggðasamlag)	33	15,2%	57,6%	18,2%	3,0%	6,1%
Þjónustusamningur við skólaþjónustu í öðru sveitafélagi	6	50,0%	50,0%	0,0%	0,0%	0,0%
Þjónustusamningur við skólaþjónustu í öðru sveitarfélagi og aðkeypt þjónusta í bland	5	60,0%	20,0%	20,0%	0,0%	0,0%
Eingöngu aðkeypt þjónusta af verktökum	6	33,3%	16,7%	50,0%	0,0%	0,0%
Engin formleg skólaþjónusta	1	0,0%	100,0%	0,0%	0,0%	0,0%

Spurning 8e**(e) Greiningum á námslegri stöðu barns/nemanda**

Hversu mikla áherslu leggur skólaþjónustan á að veita nemendum og foreldrum stuðning með eftirtöldum aðgerðum?

Niðurstöður:

Svör	Fjöldi	Hlutfall %	95% öryggisbil
Mjög mikla	53	25,6	20,0–31,9
Frekar mikla	105	50,7	43,9–57,5
Fremur litla	26	12,6	8,6–17,6
Mjög litla/enga	7	3,4	1,5–6,5
Veit ekki	16	7,7	4,7–12,0
Alls svör	207	100	
Svara ekki	61		
Alls þátttakendur	268		

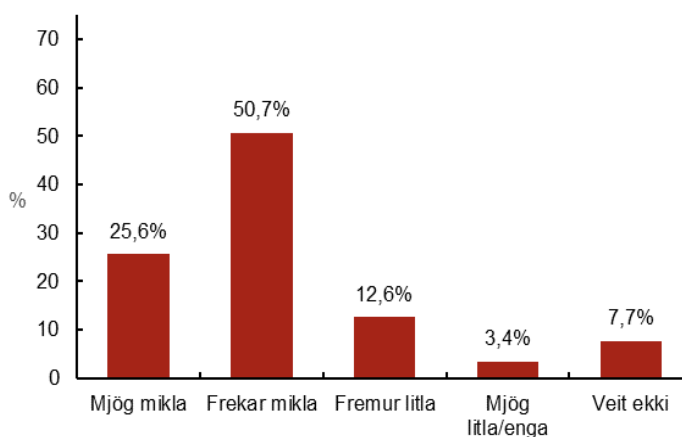

Svarað af: SKS

Frekari greining:

	Fjöldi svara	Mjög mikla	Fremur mikla	Fremur litla	Mjög litla/enga	Veit ekki
<i>Starfsvettvangur svarenda (p = .015)</i>						
Grunnskólastjórar	74	20,3%	48,6%	20,3%	6,8%	4,1%
Leikskólastjórar	100	24,0%	53,0%	10,0%	2,0%	11,0%
Í forsvari fyrir skólaþjónustu	33	42,4%	48,5%	3,0%	0,0%	6,1%
<i>Rekstrarform (e-m)</i>						
Eigin skólaþjónusta með fóstum starfsmönnum	96	20,8%	55,2%	12,5%	4,2%	7,3%
Eigin skólaþjónusta og aðkeypt þjónusta	60	18,3%	55,0%	15,0%	3,3%	8,3%
Samstarfsverkefni (byggðasamlag)	32	37,5%	46,9%	6,3%	3,1%	6,3%
Þjónustusamningur við skólaþjónustu í öðru sveitarfélagi	6	57,1%	28,6%	0,0%	0,0%	14,3%
Þjónustusamningur við skólaþjónustu í öðru sveitarfélagi og aðkeypt þjónusta í bland	5	80,0%	20,0%	0,0%	0,0%	0,0%
Eingöngu aðkeypt þjónusta af verktökum	6	33,3%	16,7%	50,0%	0,0%	0,0%
Engin formleg skólaþjónusta	1	0,0%	0,0%	0,0%	0,0%	100,0%

Spurning 8f**(f) Skilafundum með foreldrum í kjölfar greiningar**

Hversu mikla áherslu leggur skólaþjónustan á að veita nemendum og foreldrum stuðning með eftirtöldum aðgerðum?

Niðurstöður:

Svör	Fjöldi	Hlutfall %	95% öryggisbil
Mjög mikla	88	42,3	35,7–49,1
Frekar mikla	102	49,0	42,3–55,8
Fremur litla	8	3,8	1,8–7,1
Mjög litla/enga	3	1,4	0,4–3,8
Veit ekki	7	3,4	1,5–6,5
Alls svör	208	100	
Svara ekki	60		
Alls þátttakendur	268		

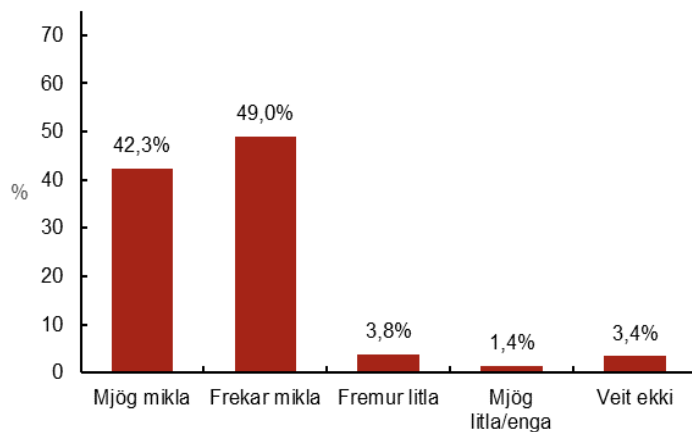

Svarað af SKS

Frekari greining:

	Fjöldi svara	Mjög mikla	Fremur mikla	Fremur litla	Mjög litla/enga	Veit ekki
Starfsvettvangur svarenda (e-m)						
Grunnskólastjórar	74	39,2%	48,6%	5,4%	2,7%	4,1%
Leikskólastjórar	100	36,3%	56,9%	2,9%	1,0%	2,9%
Í forsvari fyrir skólaþjónustu	33	68,8%	25,0%	3,1%	0,0%	3,1%
Rekstrarform (e-m)						
Eigin skólaþjónusta með föstum starfsmönnum	96	36,5%	55,2%	3,1%	1,0%	4,2%
Eigin skólaþjónusta og aðkeypt þjónusta	60	41,7%	50,0%	5,0%	1,7%	1,7%
Samstarfsverkefni (byggðasamlag)	33	57,6%	36,4%	3,0%	0,0%	3,0%
Þjónustusamningur við skólaþjónustu í öðru sveitafélagi	7	42,9%	42,9%	0,0%	0,0%	14,3%
Þjónustusamningur við skólaþjónustu í öðru sveitarfélagi og aðkeypt þjónusta í bland	5	100,0%	0,0%	0,0%	0,0%	0,0%
Eingöngu aðkeypt þjónusta af verktökum	6	16,7%	50,0%	16,7%	16,7%	0,0%
Engin formleg skólaþjónusta	1	0,0%	100,0%	0,0%	0,0%	0,0%

Spurning 8g

(g) Sértækum og reglulegum stuðningi við barn utan skólans í framhaldi af greiningu

Hversu mikla áherslu leggur skólaþjónustan á að veita nemendum og foreldrum stuðning með eftirtöldum aðgerðum?

Niðurstöður:

Svör	Fjöldi	Hlutfall %	95% öryggisbil
Mjög mikla	9	4,3	2,2–7,8
Frekar mikla	49	23,7	18,3–29,8
Fremur litla	73	35,3	29,0–41,9
Mjög litla/enga	36	17,4	12,7–23,0
Veit ekki	40	19,3	14,4–25,1
Alls svör	207	100	
Svara ekki	61		
Alls þátttakendur	268		

Svarað af: SKS

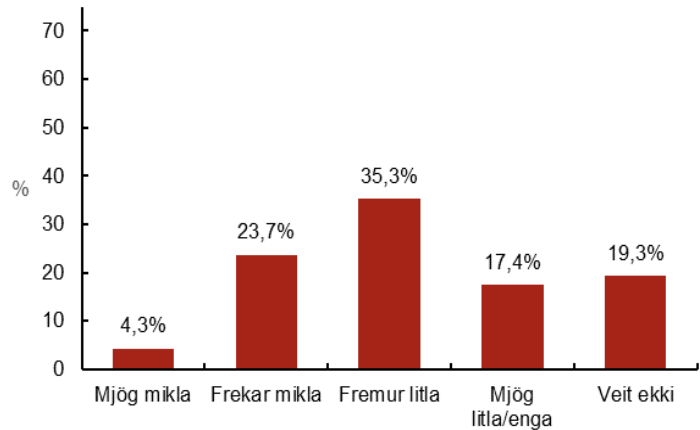

Frekari greining:

	Fjöldi svara	Mjög mikla	Fremur mikla	Fremur litla	Mjög litla/enga	Veit ekki
<i>Starfsvettvangur svarenda (p < .001)</i>						
Grunnskólastjórar	74	0,0%	9,5%	48,6%	29,7%	12,2%
Leikskólastjórar	101	6,9%	26,7%	28,7%	8,9%	28,7%
Í forsvari fyrir skólaþjónustu	32	6,3%	46,9%	25,0%	15,6%	6,3%
<i>Rekstrarform (e-m)</i>						
Eigin skólaþjónusta með föstum starfsmönnum	95	7,4%	22,1%	34,7%	12,6%	23,2%
Eigin skólaþjónusta og aðkeypt þjónusta	61	1,6%	26,2%	37,7%	16,4%	18,0%
Samstarfsverkefni (byggðasamlag)	33	0,0%	18,2%	45,5%	24,2%	12,1%
Þjónustusamningur við skólaþjónustu í öðru sveitarfélagi	7	0,0%	42,9%	14,3%	14,3%	28,6%
Þjónustusamningur við skólaþjónustu í öðru sveitarfélagi og aðkeypt þjónusta í bland	5	20,0%	40,0%	0,0%	40,0%	0,0%
Eingöngu aðkeypt þjónusta af verktökum	5	0,0%	20,0%	20,0%	60,0%	0,0%
Engin formleg skólaþjónusta	1	0,0%	0,0%	0,0%	0,0%	100,0%

Spurning 8h

(h) Sértækum og reglulegum stuðningi við foreldra í framhaldi af greiningu

Hversu mikla áherslu leggur skólaþjónustan á að veita nemendum og foreldrum stuðning með eftirtöldum aðgerðum?

Niðurstöður:

Svör	Fjöldi	Hlutfall %	95% öryggisbil
Mjög mikla	16	7,7	4,6–11,8
Frekar mikla	71	34,0	27,8–40,6
Fremur litla	70	33,5	27,4–40,1
Mjög litla/enga	27	12,9	8,9–18,0
Veit ekki	25	12,0	8,1–16,9
Alls svör	209	100	
Svara ekki	59		
Alls þátttakendur	268		

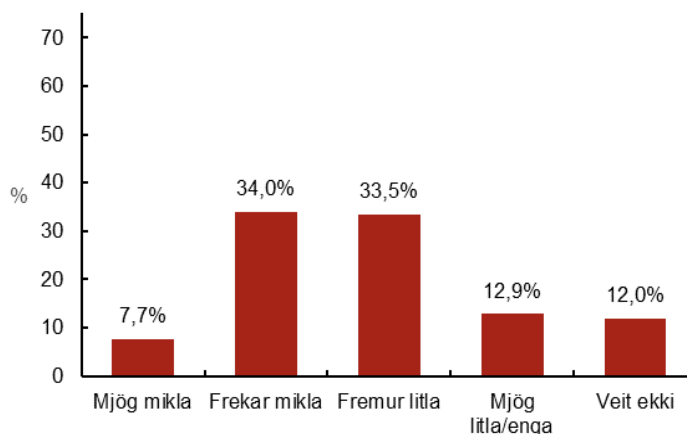

Svarað af: SKS

Frekari greining:

	Fjöldi svara	Mjög mikla	Fremur mikla	Fremur litla	Mjög litla/enga	Veit ekki
<i>Starfsvettvangur svarenda (p < .001)</i>						
Grunnskólastjórar	74	1,4%	9,5%	58,1%	23,0%	8,1%
Leikskólastjórar	102	9,8%	47,1%	17,6%	7,8%	17,6%
Í forsvari fyrir skólaþjónustu	33	15,2%	48,5%	27,3%	6,1%	3,0%
<i>Rekstrarform (p = .027)</i>						
Eigin skólaþjónusta með föstum starfsmönnum	96	7,3%	35,4%	32,3%	12,5%	12,5%
Eigin skólaþjónusta og aðkeypt þjónusta	61	4,9%	37,7%	39,3%	6,6%	11,5%
Samstarfsverkefni (byggðasamlag)	33	3,0%	36,4%	36,4%	15,2%	9,1%
Þjónustusamningur við skólaþjónustu í öðru sveitafélagi	7	14,3%	28,6%	14,3%	14,3%	28,6%
Þjónustusamningur við skólaþjónustu í öðru sveitarfélagi og aðkeypt þjónusta í bland	5	60,0%	0,0%	0,0%	40,0%	0,0%
Eingöngu aðkeypt þjónusta af verktökum	6	16,7%	0,0%	33,3%	50,0%	0,0%
Engin formleg skólaþjónusta	1	0,0%	0,0%	0,0%	0,0%	100,0%

Spurning 8i**(i) Reglulegum stuðningi við barn í almennri kennslustofu í framhaldi af greiningu**

Hversu mikla áherslu leggur skólaþjónustan á að veita nemendum og foreldrum stuðning með eftirtöldum aðgerðum?

Niðurstöður:

Svör	Fjöldi	Hlutfall %	95% öryggisbil
Mjög mikla	19	9,1	5,8–13,6
Frekar mikla	90	43,3	36,7–50,1
Fremur litla	45	21,6	16,5–27,6
Mjög litla/enga	29	13,9	9,7–19,1
Veit ekki	25	12,0	8,1–17,0
Alls svör	208	100	
Svara ekki	60		
Alls þátttakendur	268		

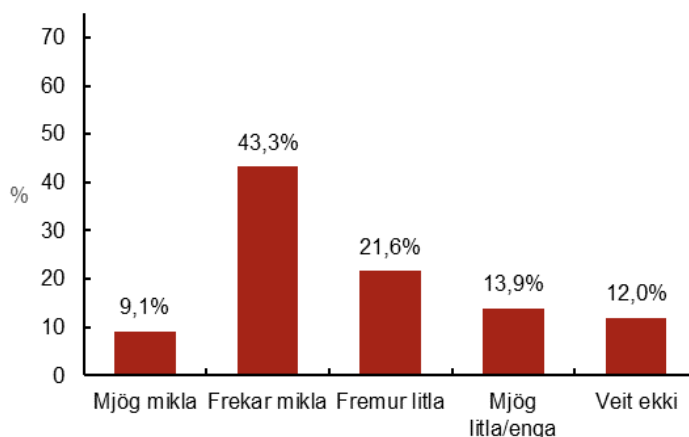

Svarað af: SKS

Frekari greining:

	Fjöldi svara	Mjög mikla	Fremur mikla	Fremur litla	Mjög litla/enga	Veit ekki
<i>Starfsvettvangur svarenda (p < .001)</i>						
Grunnskólastjórar	74	1,4%	24,3%	39,2%	29,7%	5,4%
Leikskólastjórar	101	8,9%	52,5%	13,9%	5,0%	19,8%
Í forsvari fyrir skólaþjónustu	33	27,3%	57,6%	6,1%	6,1%	3,0%
<i>Rekstrarform (p = .007)</i>						
Eigin skólaþjónusta með fóstum starfsmönnum	96	9,4%	33,3%	21,9%	17,7%	17,7%
Eigin skólaþjónusta og aðkeypt þjónusta	60	10,0%	60,0%	23,3%	5,0%	1,7%
Samstarfsverkefni (byggðasamlag)	33	0,0%	45,5%	21,2%	21,2%	12,1%
Þjónustusamningur við skólaþjónustu í öðru sveitarfélagi	7	14,3%	57,1%	0,0%	14,3%	14,3%
Þjónustusamningur við skólaþjónustu í öðru sveitarfélagi og aðkeypt þjónusta í bland	5	20,0%	20,0%	20,0%	20,0%	20,0%
Eingöngu aðkeypt þjónusta af verktökum	6	33,3%	33,3%	33,3%	0,0%	0,0%
Engin formleg skólaþjónusta	1	0,0%	0,0%	0,0%	0,0%	100,0%

Spurning 8j**(j) Stuðningi á heimili í framhaldi af greiningu**

Hversu mikla áherslu leggur skólaþjónustan á að veita nemendum og foreldrum stuðning með eftirtöldum aðgerðum?

Niðurstöður:

Svör	Fjöldi	Hlutfall %	95% öryggisbil
Mjög mikla	7	3,3	1,5–6,5
Frekar mikla	26	12,4	8,5–17,4
Fremur litla	75	35,9	29,6–42,5
Mjög litla/enga	47	22,5	17,2–28,5
Veit ekki	54	25,8	20,3–32,1
Alls svör	209	100	
Svara ekki	59		
Alls þátttakendur	268		

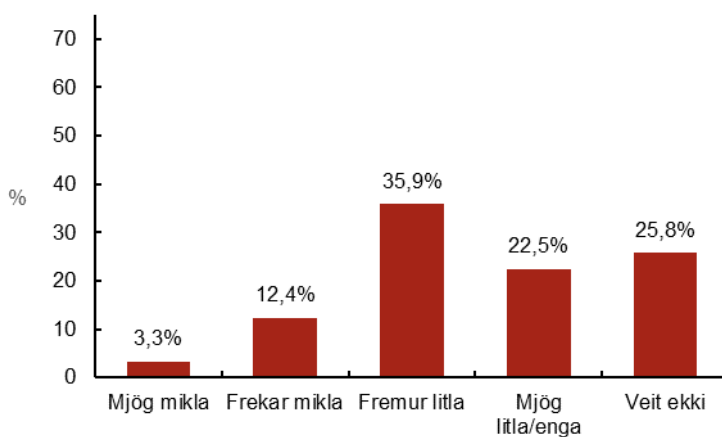

Svarað af: SKS

Frekari greining:

	Fjöldi svara	Mjög mikla	Fremur mikla	Fremur litla	Mjög litla/enga	Veit ekki
<i>Starfsvettvangur svarenda (p < .001)</i>						
Grunnskólastjórar	74	0,0%	4,1%	45,9%	32,4%	17,6%
Leikskólastjórar	102	2,9%	19,6%	23,5%	15,7%	38,2%
Í forsvari fyrir skólaþjónustu	33	12,1%	9,1%	51,5%	21,2%	6,1%
<i>Rekstrarform (e-m)</i>						
Eigin skólaþjónusta með fóstum starfsmönnum	96	3,1%	15,6%	29,2%	20,8%	31,3%
Eigin skólaþjónusta og aðkeypt þjónusta	61	1,6%	8,2%	47,5%	18,0%	24,6%
Samstarfsverkefni (byggðasamlag)	33	3,0%	12,1%	33,3%	33,3%	18,2%
Þjónustusamningur við skólaþjónustu í öðru sveitafélagi	7	14,3%	14,3%	28,6%	14,3%	28,6%
Þjónustusamningur við skólaþjónustu í öðru sveitarfélagi og aðkeypt þjónusta í bland	5	20,0%	20,0%	20,0%	40,0%	0,0%
Eingöngu aðkeypt þjónusta af verktökum	6	0,0%	0,0%	66,7%	33,3%	0,0%
Engin formleg skólaþjónusta	1	0,0%	0,0%	0,0%	0,0%	100,0%

Spurning 8k**(k) Skipulögðum fræðslufundum fyrir foreldra í framhaldi af greiningum**

Hversu mikla áherslu leggur skólaþjónustan á að veita nemendum og foreldrum stuðning með eftirtöldum aðgerðum?

Niðurstöður:

Svör	Fjöldi	Hlutfall %	95% öryggisbil
Mjög mikla	3	1,5	0,4–3,9
Frekar mikla	44	21,6	16,3–27,6
Fremur litla	80	39,2	32,7–46,0
Mjög litla/enga	44	21,6	16,3–27,6
Veit ekki	33	16,2	11,6–21,7
Alls svör	204	100	
Svara ekki	64		
Alls þátttakendur	268		
Svarað af:	SKS		

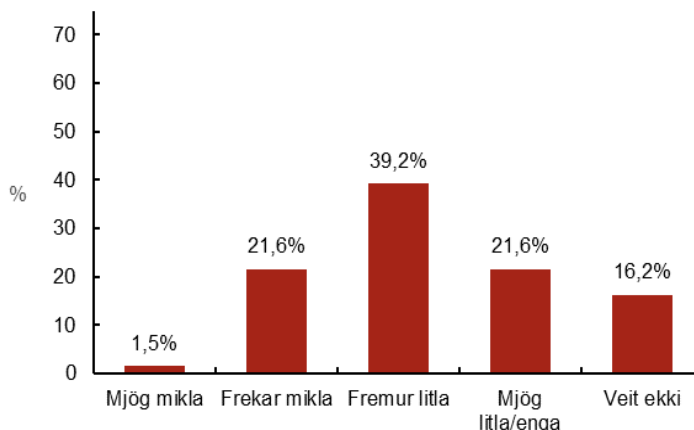
**Frekari greining:**

	Fjöldi svara	Mjög mikla	Fremur mikla	Fremur litla	Mjög litla/enga	Veit ekki
<i>Starfsvettvangur svarenda (p < .001)</i>						
Grunnskólastjórar	71	0,0%	12,7%	43,7%	33,8%	9,9%
Leikskólastjórar	100	2,0%	28,0%	29,0%	16,0%	25,0%
Í forsvari fyrir skólaþjónustu	33	3,0%	21,2%	60,6%	12,1%	3,0%
<i>Rekstrarform (e-m)</i>						
Eigin skólaþjónusta með fóstum starfsmönnum	94	2,1%	24,5%	36,2%	18,1%	19,1%
Eigin skólaþjónusta og aðkeypt þjónusta	58	0,0%	22,4%	44,8%	20,7%	12,1%
Samstarfsverkefni (byggðasamlag)	33	0,0%	12,1%	45,5%	27,3%	15,2%
Þjónustusamningur við skólaþjónustu í öðru sveitarfélagi	7	14,3%	14,3%	28,6%	14,3%	28,6%
Þjónustusamningur við skólaþjónustu í öðru sveitarfélagi og aðkeypt þjónusta í bland	5	0,0%	40,0%	20,0%	40,0%	0,0%
Eingöngu aðkeypt þjónusta af verktökum	6	0,0%	16,7%	33,3%	50,0%	0,0%
Engin formleg skólaþjónusta	1	0,0%	0,0%	0,0%	0,0%	100,0%

Spurning 8I**(I) Annað**

Hversu mikla áherslu leggur skólaþjónustan á að veita nemendum og foreldrum stuðning með eftirtöldum aðgerðum?

Niðurstöður:

Svör	Fjöldi	Hlutfall %	95% öryggisbil
Mjög mikla	3	5,7	1,6–14,3
Frekar mikla	1	1,9	0,2 – 8,5
Fremur litla	3	5,7	1,6–14,3
Mjög litla/enga	1	1,9	0,2–8,5
Veit ekki	45	84,9	73,5–92,6
Alls svör	53	100	
Svara ekki	215		
Alls þátttakendur	268		
Svarað af:	SKS		

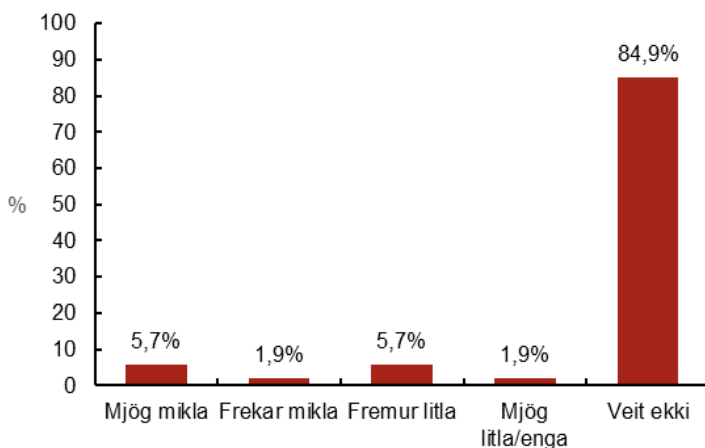
**Frekari greining:**

	Fjöldi svara	Mjög mikla	Fremur mikla	Fremur litla	Mjög litla/enga	Veit ekki
Starfsvettvangur svarenda (e-m)						
Grunnskólastjórar	17	5,9%	0,0%	11,8%	5,9%	76,5%
Leikskólastjórar	28	0,0%	3,6%	3,6%	0,0%	92,9%
Í forsvari fyrir skólaþjónustu	8	25,0%	0,0%	0,0%	0,0%	75,0%
Rekstrarform (e-m)						
Eigin skólaþjónusta með fóstum starfsmönnum	25	4,0%	4,0%	0,0%	0,0%	92,0%
Eigin skólaþjónusta og aðkeypt þjónusta	16	12,5%	0,0%	18,8%	0,0%	68,8%
Samstarfsverkefni (byggðasamlag)	8	0,0%	0,0%	0,0%	0,0%	100,0%
Þjónustusamningur við skólaþjónustu í öðru sveitafélagi	1	0,0%	0,0%	0,0%	0,0%	100,0%
Þjónustusamningur við skólaþjónustu í öðru sveitarfélagi og aðkeypt þjónusta í bland	0	0,0%	0,0%	0,0%	0,0%	0,0%
Eingöngu aðkeypt þjónusta af verktökum	2	0,0%	0,0%	0,0%	50,0%	50,0%
Engin formleg skólaþjónusta	1	0,0%	0,0%	0,0%	0,0%	100,0%

Spurning 10a**a) Almennum ráðgjafafundum/fræðslufundum fyrir kennara**

Hversu mikla eða litla áherslu leggur skólaþjónustan á að veita starfsfólki skóla stuðning með eftirfarandi aðgerðum?

Niðurstöður:

Svör	Fjöldi	Hlutfall %	95% öryggisbil
Mjög mikla	21	10,0	6,5–14,7
Frekar mikla	88	42,1	35,6–48,9
Fremur litla	77	36,8	30,5–43,5
Mjög litla/enga	19	9,1	5,8–13,6
Veit ekki	4	1,9	0,6–4,5
Alls svör	209	100	
Svara ekki	59		
Alls þátttakendur	268		

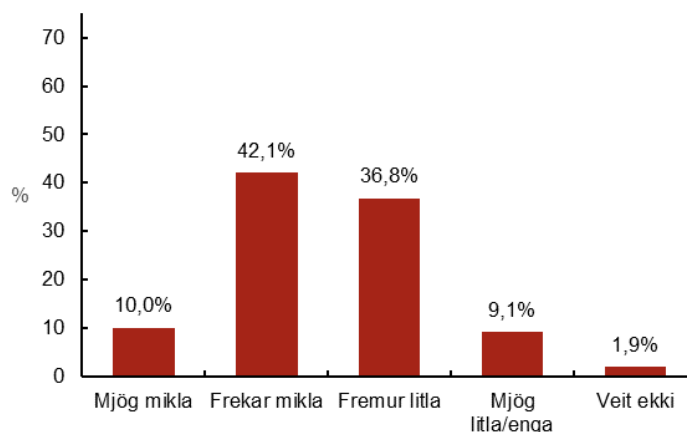

Svarað af: SKS

Frekari greining:

	Fjöldi svara	Mjög mikla	Fremur mikla	Fremur litla	Mjög litla/enga	Veit ekki
<i>Starfsvettvangur svarenda (p < .001)</i>						
Grunnskólastjórar	73	0,0%	32,9%	53,4%	9,6%	4,1%
Leikskólastjórar	103	11,7%	44,7%	34,0%	8,7%	1,0%
Í forsvari fyrir skólaþjónustu	33	27,3%	54,5%	9,1%	9,1%	0,0%
<i>Rekstrarform (e-m)</i>						
Eigin skólaþjónusta með föstum starfsmönnum	97	9,3%	35,1%	41,2%	11,3%	3,1%
Eigin skólaþjónusta og aðkeypt þjónusta	61	6,6%	49,2%	36,1%	8,2%	0,0%
Samstarfsverkefni (byggðasamlag)	33	9,1%	54,5%	30,3%	3,0%	3,0%
Þjónustusamningur við skólaþjónustu í öðru sveitafélagi	7	14,3%	57,1%	28,6%	0,0%	0,0%
Þjónustusamningur við skólaþjónustu í öðru sveitarfélagi og aðkeypt þjónusta í bland	5	40,0%	20,0%	40,0%	0,0%	0,0%
Eingöngu aðkeypt þjónusta af verktökum	5	20,0%	20,0%	20,0%	40,0%	0,0%
Engin formleg skólaþjónusta	1	100,0%	0,0%	0,0%	0,0%	0,0%

Spurning 10b**b) Almennri kennslufræðilegri ráðgjöf við kennara í daglegu starfi með nemandanum/barninu**

Hversu mikla eða litla áherslu leggur skólaþjónustan á að veita starfsfólki skóla stuðning með eftirfarandi aðgerðum?

Niðurstöður:

Svör	Fjöldi	Hlutfall %	95% öryggisbil
Mjög mikla	20	9,7	6,2–14,3
Frekar mikla	69	33,5	27,3–40,1
Fremur litla	86	41,7	35,2–48,6
Mjög litla/enga	24	11,7	7,8–16,6
Veit ekki	7	3,4	1,5–6,6
Alls svör	206	100	
Svara ekki	62		
Alls þátttakendur	268		

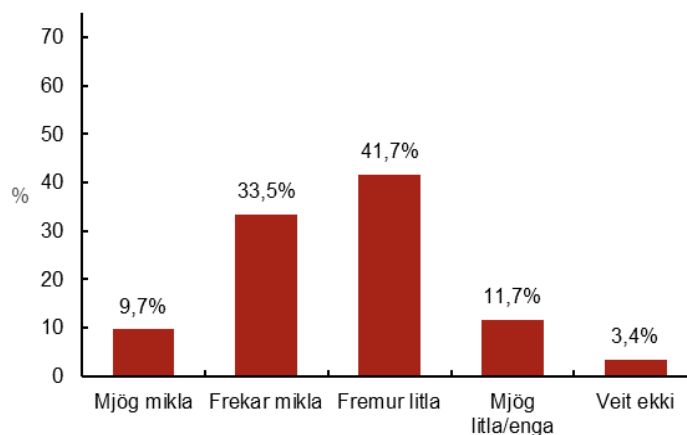

Svarað af: SKS

Frekari greining:

	Fjöldi svara	Mjög mikla	Fremur mikla	Fremur litla	Mjög litla/enga	Veit ekki
<i>Starfsvettvangur svarenda (p = .001)</i>						
Grunnskólastjórar	72	2,8%	26,4%	48,6%	19,4%	2,8%
Leikskólastjórar	102	7,8%	40,2%	39,2%	7,8%	4,9%
Í forsvari fyrir skólaþjónustu	32	31,3%	28,1%	34,4%	6,3%	0,0%
<i>Rekstrarform (e-m)</i>						
Eigin skólaþjónusta með föstum starfsmönnum	96	6,3%	30,2%	43,8%	15,6%	4,2%
Eigin skólaþjónusta og aðkeypt þjónusta	61	11,5%	37,7%	42,6%	8,2%	0,0%
Samstarfsverkefni (byggðasamlag)	33	12,1%	36,4%	36,4%	9,1%	6,1%
Þjónustusamningur við skólaþjónustu í öðru sveitafélagi	6	16,7%	50,0%	16,7%	0,0%	16,7%
Þjónustusamningur við skólaþjónustu í öðru sveitarfélagi og aðkeypt þjónusta í bland	4	50,0%	0,0%	50,0%	0,0%	0,0%
Eingöngu aðkeypt þjónusta af verktökum	5	0,0%	40,0%	40,0%	20,0%	0,0%
Engin formleg skólaþjónusta	1	0,0%	0,0%	100,0%	0,0%	0,0%

Spurning 10c
c) Ráðgjöf við kennara vegna sértækra þarfa viðkomandi nemanda/barns

Hversu mikla eða litla áherslu leggur skólaþjónustan á að veita starfsfólki skóla stuðning með eftirfarandi aðgerðum?

Niðurstöður:

Svör	Fjöldi	Hlutfall %	95% öryggisbil
Mjög mikla	24	11,5	7,7–16,3
Frekar mikla	113	54,1	47,3–60,7
Fremur litla	58	27,8	22,0–34,1
Mjög litla/enga	9	4,3	2,2–7,7
Veit ekki	5	2,4	0,9–5,2
Alls svör	209	100	
Svara ekki	59		
Alls þátttakendur	268		

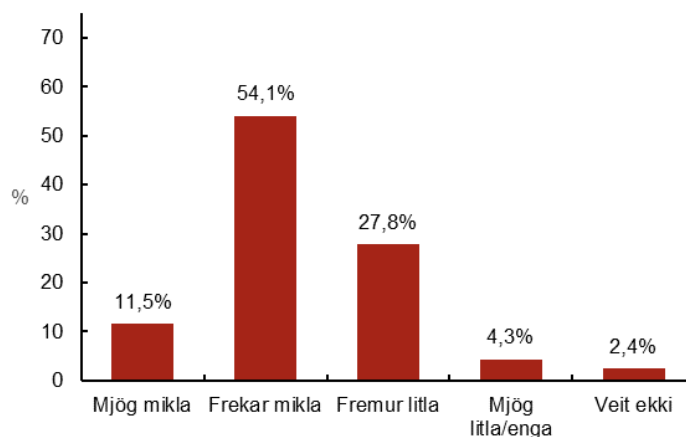

Svarað af: SKS

Frekari greining:

	Fjöldi svara	Mjög mikla	Fremur mikla	Fremur litla	Mjög litla/enga	Veit ekki
<i>Starfsvettvangur svarenda (p < .001)</i>						
Grunnskólastjórar	73	1,4%	47,9%	42,5%	5,5%	2,7%
Leikskólastjórar	103	12,6%	58,3%	22,3%	4,9%	1,9%
Í forsvari fyrir skólaþjónustu	33	30,3%	54,5%	12,1%	0,0%	3,0%
<i>Rekstrarform (e-m)</i>						
Eigin skólaþjónusta með föstum starfsmönnum	97	7,2%	51,5%	33,0%	5,2%	3,1%
Eigin skólaþjónusta og aðkeypt þjónusta	61	13,1%	55,7%	26,2%	3,3%	1,6%
Samstarfsverkefni (byggðasamlag)	33	15,2%	54,5%	24,2%	3,0%	3,0%
Þjónustusamningur við skólaþjónustu í öðru sveitafélagi	7	14,3%	71,4%	14,3%	0,0%	0,0%
Þjónustusamningur við skólaþjónustu í öðru sveitarfélagi og aðkeypt þjónusta í bland	5	60,0%	40,0%	0,0%	0,0%	0,0%
Eingöngu aðkeypt þjónusta af verktökum	5	0,0%	60,0%	20,0%	20,0%	0,0%
Engin formleg skólaþjónusta	1	0,0%	100,0%	0,0%	0,0%	0,0%

Spurning 10d

d) Ráðgjöf við kennara vegna sértækra þarfa nemenda/barna í skólastarfi

Hversu mikla eða litla áherslu leggur skólaþjónustan á að veita starfsfólki skóla stuðning með eftirfarandi aðgerðum?

Niðurstöður:

Svör	Fjöldi	Hlutfall %	95% öryggisbil
Mjög mikla	27	12,9	8,9–18,0
Frekar mikla	112	53,6	46,8–60,3
Fremur litla	58	27,8	22,0–34,1
Mjög litla/enga	9	4,3	2,2–7,7
Veit ekki	3	1,4	0,4–3,8
Alls svör	209	100	
Svara ekki	59		
Alls þátttakendur	268		

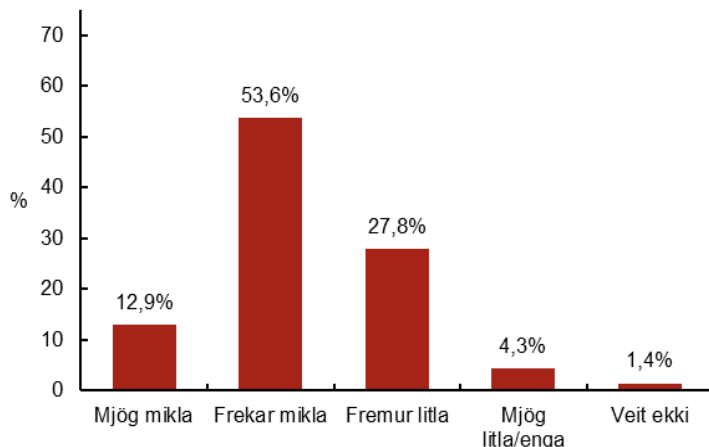

Svarað af: SKS

Frekari greining:

	Fjöldi svara	Mjög mikla	Fremur mikla	Fremur litla	Mjög litla/enga	Veit ekki
<i>Starfsvettvangur svarenda (p < .001)</i>						
Grunnskólastjórar	73	1,4%	49,3%	41,1%	5,5%	2,7%
Leikskólastjórar	103	14,6%	58,3%	22,3%	4,9%	0,0%
Í forsvari fyrir skólaþjónustu	33	33,3%	48,5%	15,2%	0,0%	3,0%
<i>Rekstrarform (e-m)</i>						
Eigin skólaþjónusta með föstum starfsmönnum	97	9,3%	51,5%	33,0%	5,2%	1,0%
Eigin skólaþjónusta og aðkeypt þjónusta	61	14,8%	55,7%	24,6%	3,3%	1,6%
Samstarfsverkefni (byggðasamlag)	33	15,2%	57,6%	21,2%	3,0%	3,0%
Þjónustusamningur við skólaþjónustu í öðru sveitafélagi	7	14,3%	71,4%	14,3%	0,0%	0,0%
Þjónustusamningur við skólaþjónustu í öðru sveitarfélagi og aðkeypt þjónusta í bland	5	60,0%	20,0%	20,0%	0,0%	0,0%
Eingöngu aðkeypt þjónusta af verktökum	5	0,0%	40,0%	40,0%	20,0%	0,0%
Engin formleg skólaþjónusta	1	0,0%	100,0%	0,0%	0,0%	0,0%

Spurning 10e

e) Skipulögðum fræðslufundum/starfsþróun

Hversu mikla eða litla áherslu leggur skólaþjónustan á að veita starfsfólki skóla stuðning með eftirfarandi aðgerðum?

Niðurstöður:

Svör	Fjöldi	Hlutfall %	95% öryggisbil
Mjög mikla	18	8,7	5,4–13,0
Frekar mikla	81	38,9	32,5–45,7
Fremur litla	75	36,1	29,8–42,7
Mjög litla/enga	27	13,0	8,9–18,0
Veit ekki	7	3,4	1,5–6,5
Alls svör	208	100	
Svara ekki	60		
Alls þátttakendur	268		

Svarað af: SKS

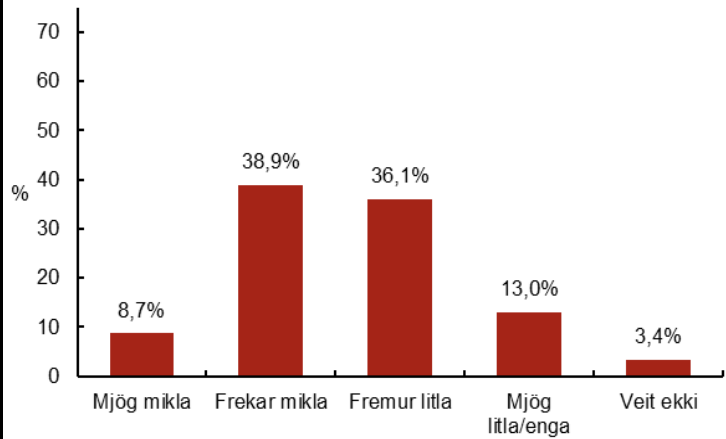

Frekari greining:

	Fjöldi svara	Mjög mikla	Fremur mikla	Fremur litla	Mjög litla/enga	Veit ekki
<i>Starfsvettvangur svarenda (p = .013)</i>						
Grunnskólastjórar	73	1,4%	34,2%	41,1%	19,2%	4,1%
Leikskólastjórar	102	9,8%	39,2%	37,3%	10,8%	2,9%
Í forsvari fyrir skólaþjónustu	33	21,2%	48,5%	21,2%	6,1%	3,0%
<i>Rekstrarform (e-m)</i>						
Eigin skólaþjónusta með föstum starfsmönnum	97	7,2%	33,0%	41,2%	14,4%	4,1%
Eigin skólaþjónusta og aðkeypt þjónusta	60	8,3%	48,3%	28,3%	11,7%	3,3%
Samstarfsverkefni (byggðasamlag)	33	12,1%	36,4%	42,4%	6,1%	3,0%
Þjónustusamningur við skólaþjónustu í öðru sveitafélagi	7	14,3%	42,9%	42,9%	0,0%	0,0%
Þjónustusamningur við skólaþjónustu í öðru sveitarfélagi og aðkeypt þjónusta í bland	5	20,0%	40,0%	20,0%	20,0%	0,0%
Eingöngu aðkeypt þjónusta af verktökum	5	0,0%	40,0%	0,0%	60,0%	0,0%
Engin formleg skólaþjónusta	1	0,0%	100,0%	0,0%	0,0%	0,0%

Spurning 10f**f) Ráðgjöf við kennara vegna þróunarverkefna**

Hversu mikla eða litla áherslu leggur skólaþjónustan á að veita starfsfólki skóla stuðning með eftirfarandi aðgerðum?

Niðurstöður:

Svör	Fjöldi	Hlutfall %	95% öryggisbil
Mjög mikla	5	2,4	0,9–5,2
Frekar mikla	49	23,7	18,3–29,8
Fremur litla	77	37,2	30,8–43,9
Mjög litla/enga	52	25,1	19,6–31,3
Veit ekki	24	11,6	7,8–16,5
Alls svör	207	100	
Svara ekki	61		
Alls þátttakendur	268		

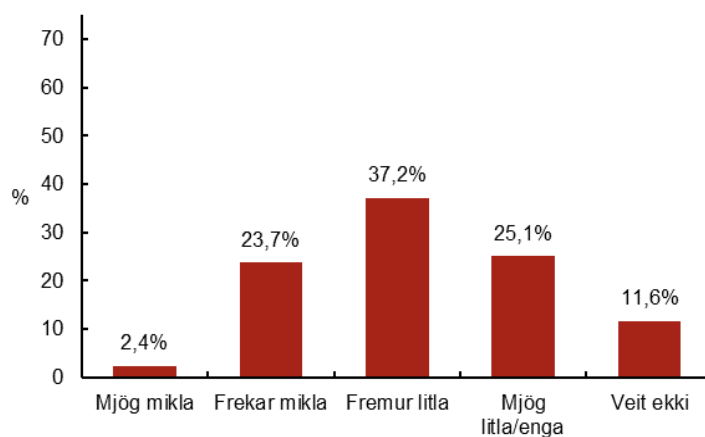

Svarað af: SKS

Frekari greining:

	Fjöldi svara	Mjög mikla	Fremur mikla	Fremur litla	Mjög litla/enga	Veit ekki
<i>Starfsvettvangur svarenda (p = .005)</i>						
Grunnskólastjórar	73	0,0%	17,8%	41,1%	32,9%	8,2%
Leikskólastjórar	101	4,0%	24,8%	32,6%	20,8%	17,8%
Í forsvari fyrir skólaþjónustu	33	3,0%	33,3%	42,4%	21,2%	0,0%
<i>Rekstrarform (e-m)</i>						
Eigin skólaþjónusta með föstum starfsmönnum	96	2,1%	17,7%	38,5%	26,0%	15,6%
Eigin skólaþjónusta og aðkeypt þjónusta	60	1,7%	30,0%	41,7%	21,7%	5,0%
Samstarfsverkefni (byggðasamlag)	33	0,0%	36,4%	33,3%	18,2%	12,1%
Þjónustusamningur við skólaþjónustu í öðru sveitarfélagi	7	14,3%	14,3%	0,0%	42,9%	28,6%
Þjónustusamningur við skólaþjónustu í öðru sveitarfélagi og aðkeypt þjónusta í bland	5	20,0%	0,0%	40,0%	40,0%	0,0%
Eingöngu aðkeypt þjónusta af verktökum	5	0,0%	20,0%	20,0%	60,0%	0,0%
Engin formleg skólaþjónusta	1	0,0%	0,0%	100,0%	0,0%	0,0%

Spurning 10g
g) Ráðgjöf vegna starfsumhverfis

Hversu mikla eða litla áherslu leggur skólaþjónustan á að veita starfsfólki skóla stuðning með eftirfarandi aðgerðum?

Niðurstöður:

Svör	Fjöldi	Hlutfall %	95% öryggisbil
Mjög mikla	8	3,9	0,9–5,2
Frekar mikla	36	17,4	18,3–29,8
Fremur litla	98	47,3	30,8–43,9
Mjög litla/enga	51	24,6	19,6–31,3
Veit ekki	14	6,8	7,8–16,5
Alls svör	207	100	
Svara ekki	61		
Alls þátttakendur	268		

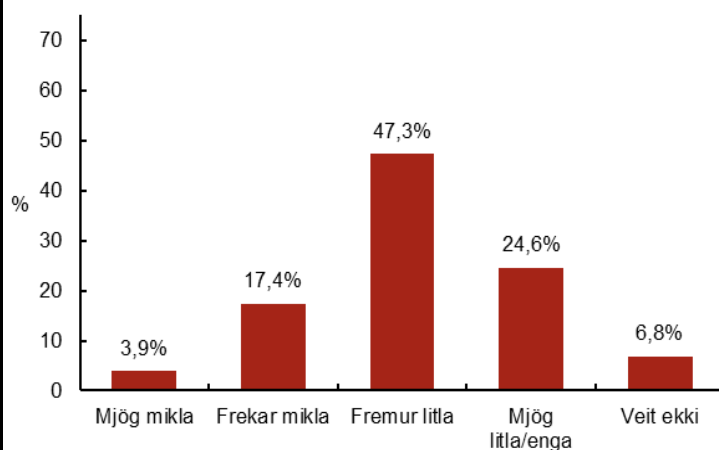

Svarað af: SKS

Frekari greining:

	Fjöldi svara	Mjög mikla	Fremur mikla	Fremur litla	Mjög litla/enga	Veit ekki
<i>Starfsvettvangur svarenda (p = .005)</i>						
Grunnskólastjórar	73	0,0%	11,0%	43,8%	35,6%	9,6%
Leikskólastjórar	101	5,9%	18,8%	48,5%	19,8%	6,9%
Í forsvari fyrir skólaþjónustu	33	6,1%	27,3%	51,5%	15,2%	0,0%
<i>Rekstrarform (e-m)</i>						
Eigin skólaþjónusta með föstum starfsmönnum	96	2,1%	15,6%	49,0%	25,0%	8,3%
Eigin skólaþjónusta og aðkeypt þjónusta	60	3,3%	21,7%	51,7%	20,0%	3,3%
Samstarfsverkefni (byggðasamlag)	33	9,1%	12,1%	48,5%	24,2%	6,1%
Þjónustusamningur við skólaþjónustu í öðru sveitafélagi	7	14,3%	14,3%	14,3%	28,6%	28,6%
Þjónustusamningur við skólaþjónustu í öðru sveitarfélagi og aðkeypt þjónusta í bland	5	0,0%	20,0%	40,0%	40,0%	0,0%
Eingöngu aðkeypt þjónusta af verktökum	5	0,0%	40,0%	0,0%	60,0%	0,0%
Engin formleg skólaþjónusta	1	0,0%	0,0%	100,0%	0,0%	0,0%

Spurning 10h

h) Ráðgjöf við innra mat skóla/sjálfsmat

Hversu mikla eða litla áherslu leggur skólaþjónustan á að veita starfsfólki skóla stuðning með eftirfarandi aðgerðum?

Niðurstöður:

Svör	Fjöldi	Hlutfall %	95% öryggisbil
Mjög mikla	19	9,1	5,8–13,6
Frekar mikla	52	25,0	19,5–31,2
Fremur litla	62	29,8	23,9–36,3
Mjög litla/enga	58	27,9	22,1–34,3
Veit ekki	17	8,2	5,0–12,5
Alls svör	208	100	
Svara ekki	60		
Alls þátttakendur	268		

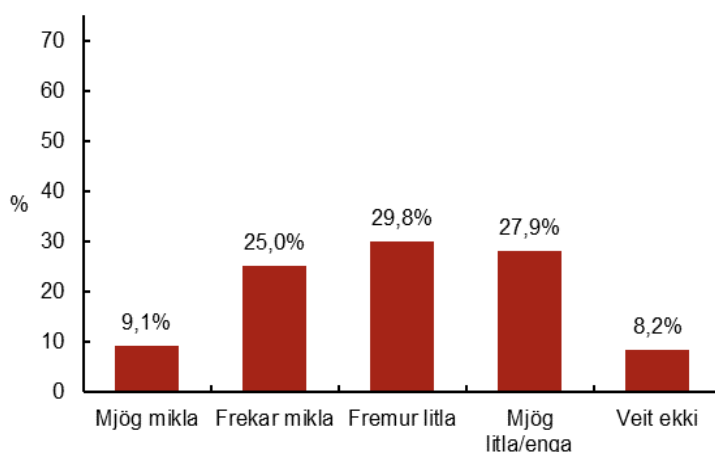

Svarað af: SKS

Frekari greining:

	Fjöldi svara	Mjög mikla	Fremur mikla	Fremur litla	Mjög litla/enga	Veit ekki
<i>Starfsvettvangur svarenda (p = .003)</i>						
Grunnskólastjórar	73	2,7%	16,4%	26,0%	43,8%	11,0%
Leikskólastjórar	102	12,7%	27,5%	32,4%	18,6%	8,8%
Í forsvari fyrir skólaþjónustu	33	12,1%	36,4%	30,3%	21,2%	0,0%
<i>Rekstrarform (e-m)</i>						
Eigin skólaþjónusta með föstum starfsmönnum	97	8,2%	24,7%	29,9%	27,8%	9,3%
Eigin skólaþjónusta og aðkeypt þjónusta	60	10,0%	28,3%	38,3%	20,0%	3,3%
Samstarfsverkefni (byggðasamlag)	33	9,1%	18,2%	24,2%	36,4%	12,1%
Þjónustusamningur við skólaþjónustu í öðru sveitafélagi	7	14,3%	0,0%	28,6%	28,6%	28,6%
Þjónustusamningur við skólaþjónustu í öðru sveitarfélagi og aðkeypt þjónusta í bland	5	20,0%	40,0%	0,0%	40,0%	0,0%
Eingöngu aðkeypt þjónusta af verktökum	5	0,0%	40,0%	0,0%	60,0%	0,0%
Engin formleg skólaþjónusta	1	0,0%	100,0%	0,0%	0,0%	0,0%

Spurning 10i**i) Ráðgjöf við skólastjórnendur á vettvangi**

Hversu mikla eða litla áherslu leggur skólaþjónustan á að veita starfsfólki skóla stuðning með eftirfarandi aðgerðum?

Niðurstöður:

Svör	Fjöldi	Hlutfall %	95% öryggisbil
Mjög mikla	13	6,3	3,6–10,3
Frekar mikla	68	33,0	26,9–39,6
Fremur litla	73	35,4	29,1–42,1
Mjög litla/enga	44	21,4	16,2–27,3
Veit ekki	8	3,9	1,9–7,2
Alls svör	206	100	
Svara ekki	62		
Alls þátttakendur	268		

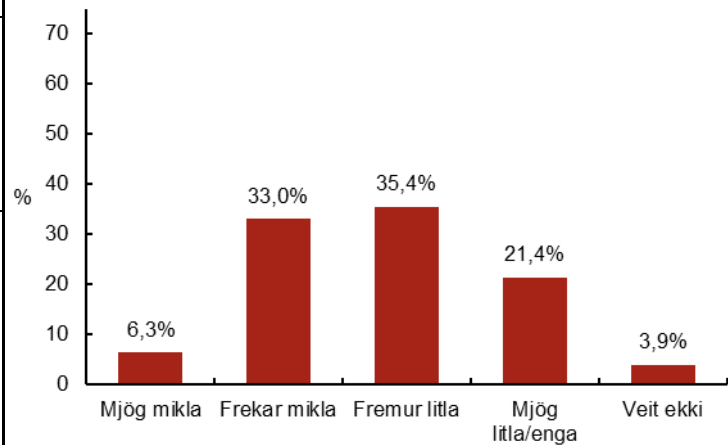

Svarað af: SKS

Frekari greining:

	Fjöldi svara	Mjög mikla	Fremur mikla	Fremur litla	Mjög litla/enga	Veit ekki
<i>Starfsvettvangur svarenda (p < .001)</i>						
Grunnskólastjórar	72	0,0%	16,7%	38,9%	36,1%	8,3%
Leikskólastjórar	101	9,9%	35,6%	38,6%	13,9%	2,0%
Í forsvari fyrir skólaþjónustu	33	9,1%	60,6%	18,2%	12,1%	0,0%
<i>Rekstrarform (e-m)</i>						
Eigin skólaþjónusta með föstum starfsmönnum	96	6,3%	27,1%	37,5%	24,0%	5,2%
Eigin skólaþjónusta og aðkeypt þjónusta	60	1,7%	40,0%	38,3%	18,3%	1,7%
Samstarfsverkefni (byggðasamlag)	32	9,4%	37,5%	34,4%	15,6%	3,1%
Þjónustusamningur við skólaþjónustu í öðru sveitafélagi	7	28,6%	14,3%	28,6%	14,3%	14,3%
Þjónustusamningur við skólaþjónustu í öðru sveitarfélagi og aðkeypt þjónusta í bland	5	20,0%	40,0%	0,0%	40,0%	0,0%
Eingöngu aðkeypt þjónusta af verktökum	5	0,0%	40,0%	20,0%	40,0%	0,0%
Engin formleg skólaþjónusta	1	0,0%	100,0%	0,0%	0,0%	0,0%

Spurning 10j**j) Annað**

Hversu mikla eða litla áherslu leggur skólaþjónustan á að veita starfsfólki skóla stuðning með eftirfarandi aðgerðum?

Niðurstöður:

Svör	Fjöldi	Hlutfall %	95% öryggisbil
Mjög mikla	1	2,0	0,2–9,1
Frekar mikla	3	6,1	1,8–15,4
Fremur litla	2	4,1	0,9–12,5
Mjög litla/enga	3	6,1	1,8–15,4
Veit ekki	40	81,7	69,2–90,5
Alls svör	49	100	
Svara ekki	219		
Alls þátttakendur	268		

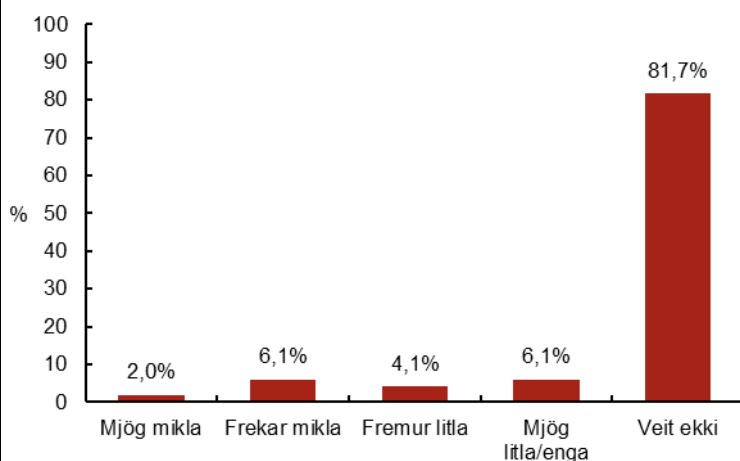

Svarað af: SKS

Frekari greining:

	Fjöldi svara	Mjög mikla	Fremur mikla	Fremur litla	Mjög litla/enga	Veit ekki
Starfsvettvangur svarenda (e-m)						
Grunnskólastjórar	14	7,1%	0,0%	7,1%	0,0%	85,7%
Leikskólastjórar	28	0,0%	7,1%	3,6%	10,7%	78,6%
Í forsvari fyrir skólaþjónustu	7	0,0%	14,3%	0,0%	0,0%	85,7%
Rekstrarform (e-m)						
Eigin skólaþjónusta með föstum starfsmönnum	23	0,0%	8,7%	4,3%	4,3%	82,6%
Eigin skólaþjónusta og aðkeypt þjónusta	14	7,1%	0,0%	7,1%	14,3%	71,4%
Samstarfsverkefni (byggðasamlag)	9	0,0%	11,1%	0,0%	0,0%	88,9%
Þjónustusamningur við skólaþjónustu í öðru sveitafélagi	1	0,0%	0,0%	0,0%	0,0%	100,0%
Þjónustusamningur við skólaþjónustu í öðru sveitarfélagi og aðkeypt þjónusta í bland	0	0,0%	0,0%	0,0%	0,0%	0,0%
Eingöngu aðkeypt þjónusta af verktökum	1	0,0%	0,0%	0,0%	0,0%	100,0%
Engin formleg skólaþjónusta	1	0,0%	0,0%	0,0%	0,0%	100,0%

Spurning 12a**(a) Teymisvinna**

Hvernig er samstarfi háttað milli þeirra sérfræðinga sem annars vegar greina þroska-, félags-, sálfræði- og hegðunarlega þætti og námsvanda hjá nemendum innan skólaþjónustunnar og hins vegar þeirra sérfræðinga hennar sem styðja við starfsfólk og starfshætti skóla? (Merktu við allt sem við á).

Niðurstöður:

Svör	Fjöldi	Hlutfall %	95% öryggisbil
Á við	122	45,5	39,6–51,5
Á ekki við	146	54,5	48,5–60,4
Alls svör	122	100	
Svara ekki	146		
Alls þátttakendur	268		

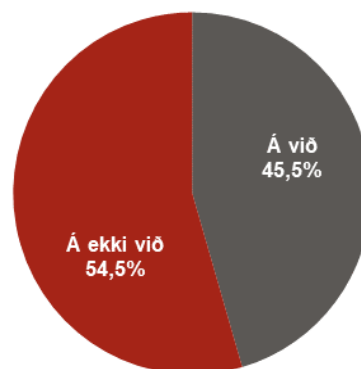

Svarað af: SKS

Frekari greining:

	Fjöldi svara	Teymisvinna	Svara ekki
<i>Starfsvettvangur svarenda (p < .001)</i>			
Grunnskólastjórar	101	31,7%	68,3%
Leikskólastjórar	130	50,8%	49,2%
Í forsvari fyrir skólaþjónustu	37	64,9%	35,1%
<i>Rekstrarform (e-m)</i>			
Eigin skólaþjónusta með föstum starfsmönnum	122	46,7%	53,3%
Eigin skólaþjónusta og aðkeypt þjónusta	75	46,7%	53,3%
Samstarfsverkefni (byggðasamlag)	39	61,5%	38,5%
Þjónustusamningur við skólaþjónustu í öðru sveitafélagi	11	18,2%	81,8%
Þjónustusamningur við skólaþjónustu í öðru sveitarfélagi og aðkeypt þjónusta í bland	7	28,6%	71,4%
Eingöngu aðkeypt þjónusta af verktökum	7	28,6%	71,4%
Engin formleg skólaþjónusta	2	0,0%	100,0%

Spurning 12b**(b) Samráðsfundir**

Hvernig er samstarfi háttað milli þeirra sérfræðinga sem annars vegar greina þroska-, félags-, sálfræði- og hegðunarlega þætti og námsvanda hjá nemendum innan skólaþjónustunnar og hins vegar þeirra sérfræðinga hennar sem styðja við starfsfólk og starfshætti skóla? (Merktu við allt sem við á).

Niðurstöður:

Svör	Fjöldi	Hlutfall %	95% öryggisbil
Á við	166	61,9	56,0–67,6
Á ekki við	102	38,1	32,4–44,0
Alls svör	166	100	
Svara ekki	120		
Alls þátttakendur	268		
Svarað af:	SKS		
Svarað af:	SKS		

**Frekari greining:**

	Fjöldi svara	Samráðsfundir	Svara ekki
<i>Starfsvettvangur svarenda (p < .001)</i>			
Grunnskólastjórar	101	49,5%	50,5%
Leikskólastjórar	130	66,2%	33,8%
Í forsvari fyrir skólaþjónustu	37	81,1%	18,9%
<i>Rekstrarform (e-m)</i>			
Eigin skólaþjónusta með föstum starfsmönnum	122	63,9%	36,1%
Eigin skólaþjónusta og aðkeypt þjónusta	75	60,0%	40,0%
Samstarfsverkefni (byggðasamlag)	39	74,4%	25,6%
Þjónustusamningur við skólaþjónustu í öðru sveitafélagi	11	45,5%	54,5%
Þjónustusamningur við skólaþjónustu í öðru sveitarfélagi og aðkeypt þjónusta í bland	7	57,1%	42,9%
Eingöngu aðkeypt þjónusta af verktökum	7	71,4%	28,6%
Engin formleg skólaþjónusta	2	0,0%	100,0%

Spurning 12c**(c) Vinnuferlar**

Hvernig er samstarfi háttað milli þeirra sérfræðinga sem annars vegar greina þroska-, félags-, sálfræði- og hegðunarlega þætti og námsvanda hjá nemendum innan skólaþjónustunnar og hins vegar þeirra sérfræðinga hennar sem styðja við starfsfólk og starfshætti skóla? (Merktu við allt sem við á).

Niðurstöður:

Svör	Fjöldi	Hlutfall %	95% öryggisbil
Á við	84	31,3	26,0–37,1
Á ekki við	184	68,7	62,9–74,0
Alls svör	84	100	
Svara ekki	184		
Alls þátttakendur	268		
Svarað af:	SKS		

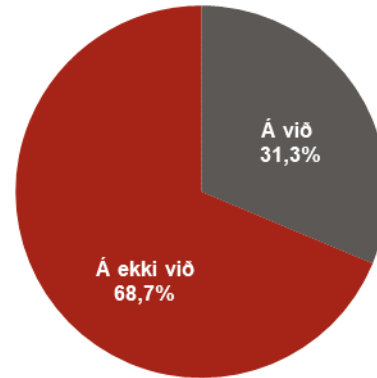
**Frekari greining:**

	Fjöldi svara	Vinnuferlar	Svara ekki
<i>Starfsvettvangur svarenda (p < .001)</i>			
Grunnskólastjórar	101	17,8%	82,2%
Leikskólastjórar	130	34,6%	65,4%
Í forsvari fyrir skólaþjónustu	37	56,8%	43,2%
<i>Rekstrarform (e-m)</i>			
Eigin skólaþjónusta með föstum starfsmönnum	122	31,1%	68,9%
Eigin skólaþjónusta og aðkeypt þjónusta	75	38,7%	61,3%
Samstarfsverkefni (byggðasamlag)	39	28,2%	71,8%
Þjónustusamningur við skólaþjónustu í öðru sveitafélagi	11	18,2%	81,8%
Þjónustusamningur við skólaþjónustu í öðru sveitarfélagi og aðkeypt þjónusta í bland	7	28,6%	71,4%
Eingöngu aðkeypt þjónusta af verktökum	7	28,6%	71,4%
Engin formleg skólaþjónusta	2	0,0%	100,0%

Spurning 12d**(d) Ekkert samstarf**

Hvernig er samstarfi háttað milli þeirra sérfræðinga sem annars vegar þroska-, félags-, sálfræði- og hegðunarlega þætti og námsvanda hjá nemendum innan skólaþjónustunnar og hins vegar þeirra sérfræðinga hennar sem styðja við starfsfólk og starfshætti skóla? (Merktu við allt sem við á).

Niðurstöður:

Svör	Fjöldi	Hlutfall %	95% öryggisbil
Á við	11	4,1	2,2–7,0
Á ekki við	257	95,9	93,0–97,8
Alls svör	11	100	
Svara ekki	257		
Alls þátttakendur	268		

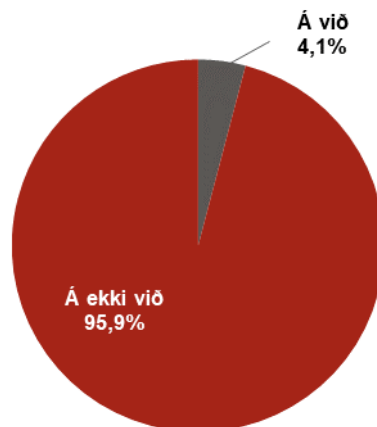

Svarað af: SKS

Frekari greining:

	Fjöldi svara	Ekkert samstarf	Svara ekki
<i>Starfsvettvangur svarenda (p = .005)</i>			
Grunnskólastjórar	101	8,9%	91,1%
Leikskólastjórar	130	1,5%	98,5%
Í forsvari fyrir skólaþjónustu	37	0,0%	100,0%
<i>Rekstrarform (e-m)</i>			
Eigin skólaþjónusta með föstum starfsmönnum	122	4,9%	95,1%
Eigin skólaþjónusta og aðkeypt þjónusta	75	2,7%	97,3%
Samstarfsverkefni (byggðasamlag)	39	2,6%	97,4%
Þjónustusamningur við skólaþjónustu í öðru sveitarfélagi	11	9,1%	90,9%
Þjónustusamningur við skólaþjónustu í öðru sveitarfélagi og aðkeypt þjónusta í bland	7	14,3%	85,7%
Eingöngu aðkeypt þjónusta af verktökum	7	0,0%	100,0%
Engin formleg skólaþjónusta	2	0,0%	100,0%

Spurning 12e**(e) Annað**

Hvernig er samstarfi háttað milli þeirra sérfræðinga sem annars vegar greina þroska-, félags-, sálfræði- og hegðunarlega þætti og námsvanda hjá nemendum innan skólaþjónustunnar og hins vegar þeirra sérfræðinga hennar sem styðja við starfsfólk og starfshætti skóla? (Merktu við allt sem við á).

Niðurstöður:

Svör	Fjöldi	Hlutfall %	95% öryggisbil
Á við	7	2,6	1,2–5,1
Á ekki við	261	97,4	94,9–98,8
Alls svör	11	100	
Svara ekki	257		
Alls þátttakendur	268		
Svarað af:	SKS		
Svarað af:	SKS		

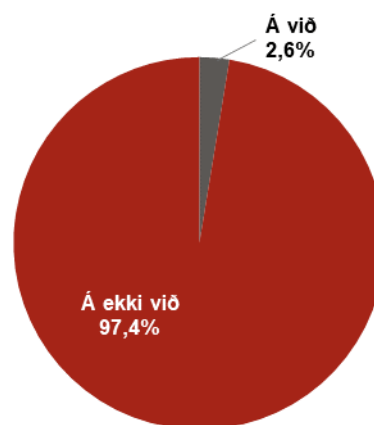
**Frekari greining:**

	Fjöldi svara	Annað	Svara ekki
Starfsvettvangur svarenda (e-m)			
Grunnskólastjórar	101	1,0%	99,0%
Leikskólastjórar	130	2,3%	97,7%
Í forsvari fyrir skólaþjónustu	37	8,1%	91,9%
Rekstrarform (e-m)			
Eigin skólaþjónusta með föstum starfsmönnum	122	2,5%	97,5%
Eigin skólaþjónusta og aðkeypt þjónusta	75	5,3%	94,7%
Samstarfsverkefni (byggðasamlag)	39	0,0%	100,0%
Þjónustusamningur við skólaþjónustu í öðru sveitarfélagi	11	0,0%	100,0%
Þjónustusamningur við skólaþjónustu í öðru sveitarfélagi og aðkeypt þjónusta í bland	7	0,0%	100,0%
Eingöngu aðkeypt þjónusta af verktökum	7	0,0%	100,0%
Engin formleg skólaþjónusta	2	0,0%	100,0%

Spurning 13a**a) Heimsóknum í skólana**

Taktu afstöðu til eftirfarandi fullyrðinga:
Skólaþjónusta sveitarfélagsins hefur frumkvæði að...

Niðurstöður:

Svör	Fjöldi	Hlutfall %	95% öryggisbil
Mjög oft	25	12,4	8,4–17,4
Frekar oft	54	26,7	21,0–33,1
Frekar sjaldan	66	32,7	26,5–39,4
Mjög sjaldan/aldrei	55	27,2	21,4–33,7
Veit ekki	2	1,0	0,2–3,1
Alls svör	202	100	
Svara ekki	66		
Alls þátttakendur	268		

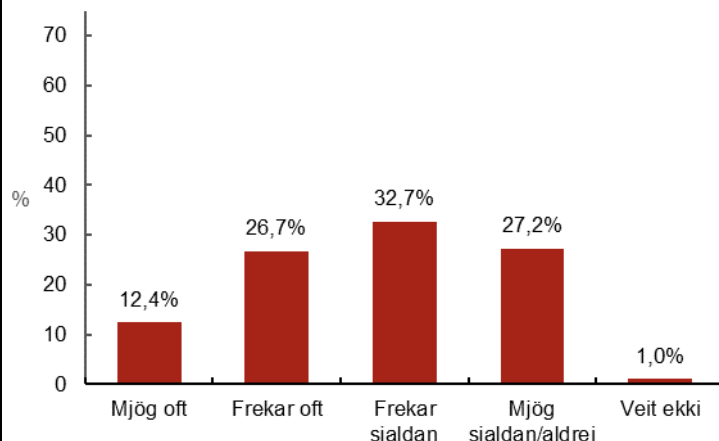

Svarað af: SKS

Frekari greining:

	Fjöldi svara	Mjög oft	Frekar oft	Frekar sjaldan	Mjög sjaldan/aldrei	Veit ekki
<i>Starfsvettvangur svarenda (p < .001)</i>						
Grunnskólastjórar	70	2,9%	20,0%	28,6%	45,7%	2,9%
Leikskólastjórar	100	11,0%	28,0%	40,0%	21,0%	0,0%
Í forsvari fyrir skólaþjónustu	32	37,5%	37,5%	18,8%	6,3%	0,0%
<i>Rekstrarform (e-m)</i>						
Eigin skólaþjónusta með föstum starfsmönnum	93	10,8%	21,5%	32,3%	33,3%	2,2%
Eigin skólaþjónusta og aðkeypt þjónusta	59	15,3%	25,4%	39,0%	20,3%	0,0%
Samstarfsverkefni (byggðasamlag)	33	12,1%	39,4%	24,2%	24,2%	0,0%
Þjónustusamningur við skólaþjónustu í öðru sveitarfélagi	7	14,3%	42,9%	42,9%	0,0%	0,0%
Þjónustusamningur við skólaþjónustu í öðru sveitarfélagi og aðkeypt þjónusta í bland	5	20,0%	20,0%	40,0%	20,0%	0,0%
Eingöngu aðkeypt þjónusta af verktökum	4	0,0%	50,0%	0,0%	50,0%	0,0%
Engin formleg skólaþjónusta	1	0,0%	0,0%	0,0%	100,0%	0,0%

Spurning 13b
b) Heimsóknum í kennslustundir

Taktu afstöðu til eftirfarandi fullyrðinga:
Skólaþjónusta sveitarfélagsins hefur frumkvæði að...

Niðurstöður:

Svör	Fjöldi	Hlutfall %	95% öryggisbil
Mjög oft	6	3,0	1,2 – 6,0
Frekar oft	27	13,3	9,2–18,5
Frekar sjaldan	58	28,6	22,7–35,1
Mjög sjaldan/aldrei	94	46,3	39,5–53,2
Veit ekki	18	8,9	5,5–13,4
Alls svör	203	100	
Svara ekki	65		
Alls þátttakendur	268		

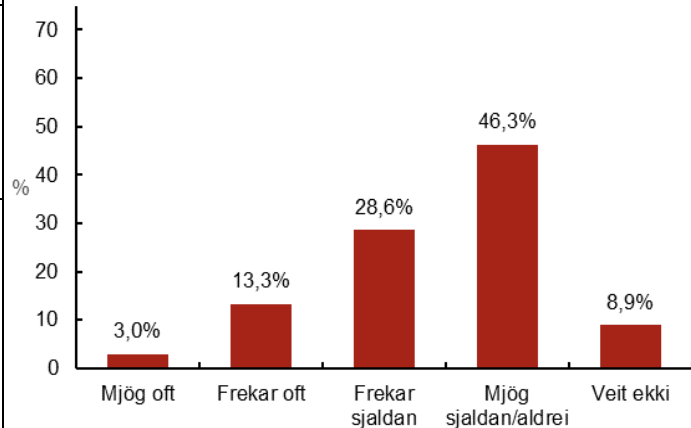

Svarað af: SKS

Frekari greining:

	Fjöldi svara	Mjög oft	Frekar oft	Frekar sjaldan	Mjög sjaldan/aldrei	Veit ekki
<i>Starfsvettvangur svarenda (p < .001)</i>						
Grunnskólastjórar	70	0,0%	7,1%	15,7%	74,3%	2,9%
Leikskólastjórar	101	2,0%	8,9%	38,6%	34,7%	15,8%
Í forsvari fyrir skólaþjónustu	32	12,5%	40,6%	25,0%	21,9%	0,0%
<i>Rekstrarform (e-m)</i>						
Eigin skólaþjónusta með föstum starfsmönnum	93	1,1%	15,1%	23,7%	48,4%	11,8%
Eigin skólaþjónusta og aðkeypt þjónusta	60	6,7%	8,3%	36,7%	45,0%	3,3%
Samstarfsverkefni (byggðasamlag)	33	3,0%	9,1%	36,4%	42,4%	9,1%
Þjónustusamningur við skólaþjónustu í öðru sveitarfélagi	7	0,0%	42,9%	14,3%	28,6%	14,3%
Þjónustusamningur við skólaþjónustu í öðru sveitarfélagi og aðkeypt þjónusta í bland	5	0,0%	20,0%	0,0%	60,0%	20,0%
Eingöngu aðkeypt þjónusta af verktökum	4	0,0%	25,0%	25,0%	50,0%	0,0%
Engin formleg skólaþjónusta	1	0,0%	0,0%	0,0%	100,0%	0,0%

Spurning 13c

c) Ráðgjöf við nýliða

Taktu afstöðu til eftirfarandi fullyrðinga:
Skólaþjónusta sveitarfélagsins hefur frumkvæði að...

Niðurstöður:

Svör	Fjöldi	Hlutfall %	95% öryggisbil
Mjög oft	5	2,5	0,9–5,3
Frekar oft	19	9,3	5,9–13,9
Frekar sjaldan	61	29,9	23,9–36,4
Mjög sjaldan/aldrei	106	52,0	45,1–58,7
Veit ekki	13	6,4	3,6–10,4
Alls svör	204	100	
Svara ekki	64		
Alls þátttakendur	268		

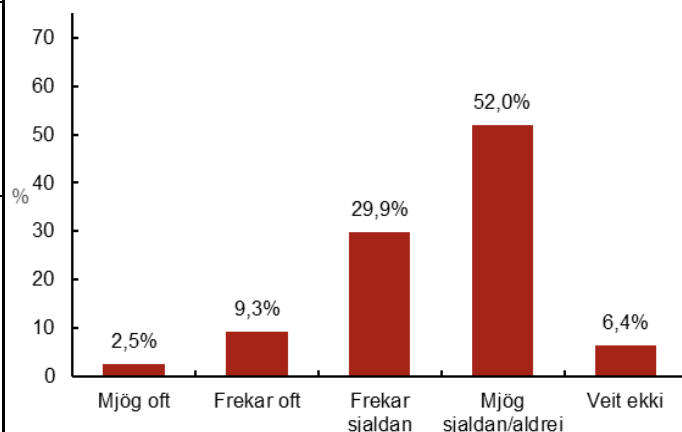

Svarað af: SKS

Frekari greining:

	Fjöldi svara	Mjög oft	Frekar oft	Frekar sjaldan	Mjög sjaldan/aldrei	Veit ekki
<i>Starfsvettvangur svarenda (p = .016)</i>						
Grunnskólastjórar	71	1,4%	7,0%	18,3%	69,0%	4,2%
Leikskólastjórar	101	2,0%	8,9%	33,7%	46,5%	8,9%
Í forsvari fyrir skólaþjónustu	32	6,3%	15,6%	43,8%	31,3%	3,1%
<i>Rekstrarform (e-m)</i>						
Eigin skólaþjónusta með föstum starfsmönnum	94	2,1%	11,7%	26,6%	51,1%	8,5%
Eigin skólaþjónusta og aðkeypt þjónusta	60	5,0%	10,0%	31,7%	48,3%	5,0%
Samstarfsverkefni (byggðasamlag)	33	0,0%	0,0%	39,4%	57,6%	3,0%
Þjónustusamningur við skólaþjónustu í öðru sveitarfélagi	7	0,0%	0,0%	42,9%	42,9%	14,3%
Þjónustusamningur við skólaþjónustu í öðru sveitarfélagi og aðkeypt þjónusta í bland	5	0,0%	40,0%	0,0%	60,0%	0,0%
Eingöngu aðkeypt þjónusta af verktökum	4	0,0%	0,0%	25,0%	75,0%	0,0%
Engin formleg skólaþjónusta	1	0,0%	0,0%	0,0%	100,0%	0,0%

Spurning 13d
d) Ráðgjöf við kennara vegna samstarfs við foreldra

Taktu afstöðu til eftirfarandi fullyrðinga:

Skólaþjónusta sveitarfélagsins hefur frumkvæði að...

Niðurstöður:

Svör	Fjöldi	Hlutfall %	95% öryggisbil
Mjög oft	9	4,4	2,2–7,9
Frekar oft	45	22,1	16,8–28,1
Frekar sjaldan	70	34,3	28,1–41,0
Mjög sjaldan/aldrei	67	32,8	26,7–39,5
Veit ekki	13	6,4	3,6–10,4
Alls svör	204	100	
Svara ekki	64		
Alls þátttakendur	268		

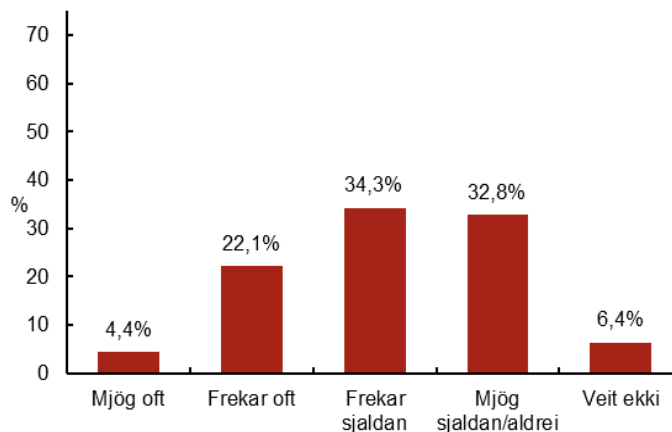

Svarað af: SKS

Frekari greining:

	Fjöldi svara	Mjög oft	Frekar oft	Frekar sjaldan	Mjög sjaldan/aldrei	Veit ekki
<i>Starfsvettvangur svarenda (p < .001)</i>						
Grunnskólastjórar	71	0,0%	8,5%	36,6%	47,9%	7,0%
Leikskólastjórar	101	5,0%	24,8%	32,7%	29,7%	7,9%
Í forsvari fyrir skólaþjónustu	32	12,5%	43,8%	34,4%	9,4%	0,0%
<i>Rekstrarform (e-m)</i>						
Eigin skólaþjónusta með föstum starfsmönnum	94	1,1%	22,3%	36,2%	31,9%	8,5%
Eigin skólaþjónusta og aðkeypt þjónusta	60	8,3%	21,7%	35,0%	30,0%	5,0%
Samstarfsverkefni (byggðasamlag)	33	6,1%	21,2%	36,4%	36,4%	0,0%
Þjónustusamningur við skólaþjónustu í öðru sveitarfélagi	7	14,3%	28,6%	0,0%	28,6%	28,6%
Þjónustusamningur við skólaþjónustu í öðru sveitarfélagi og aðkeypt þjónusta í bland	5	0,0%	40,0%	20,0%	40,0%	0,0%
Eingöngu aðkeypt þjónusta af verktökum	4	0,0%	0,0%	50,0%	50,0%	0,0%
Engin formleg skólaþjónusta	1	0,0%	0,0%	0,0%	100,0%	0,0%

Spurning 13e

e) Ráðgjöf við starfendarannsóknir

Taktu afstöðu til eftirfarandi fullyrðinga:
Skólaþjónusta sveitarfélagsins hefur frumkvæði að...

Niðurstöður:

Svör	Fjöldi	Hlutfall %	95% öryggisbil
Mjög oft	1	0,5	0,1–2,3
Frekar oft	8	3,9	1,9–7,3
Frekar sjaldan	48	23,6	18,2–29,8
Mjög sjaldan/aldrei	101	49,8	42,9–56,6
Veit ekki	45	22,2	16,9–28,2
Alls svör	203	100	
Svara ekki	65		
Alls þátttakendur	268		

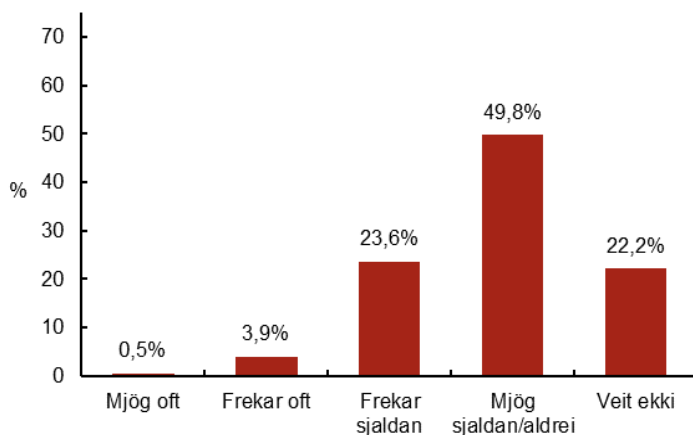

Svarað af: SKS

Frekari greining:

	Fjöldi svara	Mjög oft	Frekar oft	Frekar sjaldan	Mjög sjaldan/aldrei	Veit ekki
<i>Starfsvettvangur svarenda (p < .001)</i>						
Grunnskólastjórar	71	0,0%	0,0%	18,3%	63,4%	18,3%
Leikskólastjórar	101	1,0%	3,0%	23,0%	43,0%	30,0%
Í forsvari fyrir skólaþjónustu	32	0,0%	15,6%	37,5%	40,6%	6,3%
<i>Rekstrarform (e-m)</i>						
Eigin skólaþjónusta með föstum starfsmönnum	93	1,1%	2,2%	23,7%	48,4%	24,7%
Eigin skólaþjónusta og aðkeypt þjónusta	60	0,0%	6,7%	26,7%	43,3%	23,3%
Samstarfsverkefni (byggðasamlag)	33	0,0%	0,0%	24,2%	57,6%	18,2%
Þjónustusamningur við skólaþjónustu í öðru sveitarfélagi	7	0,0%	0,0%	14,3%	57,1%	28,6%
Þjónustusamningur við skólaþjónustu í öðru sveitarfélagi og aðkeypt þjónusta í bland	5	0,0%	20,0%	20,0%	60,0%	0,0%
Eingöngu aðkeypt þjónusta af verktökum	4	0,0%	25,0%	0,0%	75,0%	0,0%
Engin formleg skólaþjónusta	1	0,0%	0,0%	0,0%	100,0%	0,0%

Spurning 13f
f) Ráðgjöf við starf kennara

Taktu afstöðu til eftirfarandi fullyrðinga:
Skólaþjónusta sveitarfélagsins hefur frumkvæði að...

Niðurstöður:

Svör	Fjöldi	Hlutfall %	95% öryggisbil
Mjög oft	12	5,9	3,3–9,7
Frekar oft	48	23,5	18,1–29,7
Frekar sjaldan	76	37,3	30,8–44,0
Mjög sjaldan/aldrei	58	28,4	22,6–34,9
Veit ekki	10	4,9	2,5–8,5
Alls svör	204	100	
Svara ekki	64		
Alls þátttakendur	268		
Svarað af:	SKS		

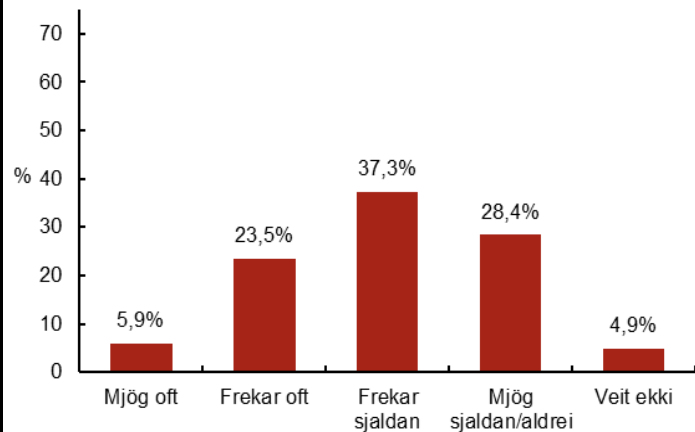
Frekari greining:

	Fjöldi svara	Mjög oft	Frekar oft	Frekar sjaldan	Mjög sjaldan/aldrei	Veit ekki
<i>Starfsvettvangur svarenda (p < .001)</i>						
Grunnskólastjórar	71	1,4%	9,9%	40,8%	43,7%	4,2%
Leikskólastjórar	101	7,9%	21,8%	39,6%	24,8%	5,9%
Í forsvari fyrir skólaþjónustu	32	9,4%	59,4%	21,9%	6,3%	3,1%
<i>Rekstrarform (e-m)</i>						
Eigin skólaþjónusta með föstum starfsmönnum	94	3,2%	22,3%	38,3%	29,8%	6,4%
Eigin skólaþjónusta og aðkeypt þjónusta	60	8,3%	25,0%	36,7%	26,7%	3,3%
Samstarfsverkefni (byggðasamlag)	33	6,1%	18,2%	45,5%	27,3%	3,0%
Þjónustusamningur við skólaþjónustu í öðru sveitarfélagi	7	14,3%	42,9%	28,6%	0,0%	14,3%
Þjónustusamningur við skólaþjónustu í öðru sveitarfélagi og aðkeypt þjónusta í bland	5	20,0%	20,0%	20,0%	40,0%	0,0%
Eingöngu aðkeypt þjónusta af verktökum	4	0,0%	50,0%	0,0%	50,0%	0,0%
Engin formleg skólaþjónusta	1	0,0%	0,0%	0,0%	100,0%	0,0%

Spurning 13g

g) Ráðgjöf við starf skólastjórna

Taktu afstöðu til eftirfarandi fullyrðinga:
Skólaþjónusta sveitarfélagsins hefur frumkvæði að...

Niðurstöður:

Svör	Fjöldi	Hlutfall %	95% öryggisbil
Mjög oft	15	7,4	4,4–11,7
Frekar oft	48	23,8	18,3–30,0
Frekar sjaldan	71	35,1	28,8–41,9
Mjög sjaldan/aldrei	60	29,7	23,7–36,3
Veit ekki	8	4,0	1,9–7,3
Alls svör	202	100	
Svara ekki	66		
Alls þátttakendur	268		

Svarað af: SKS

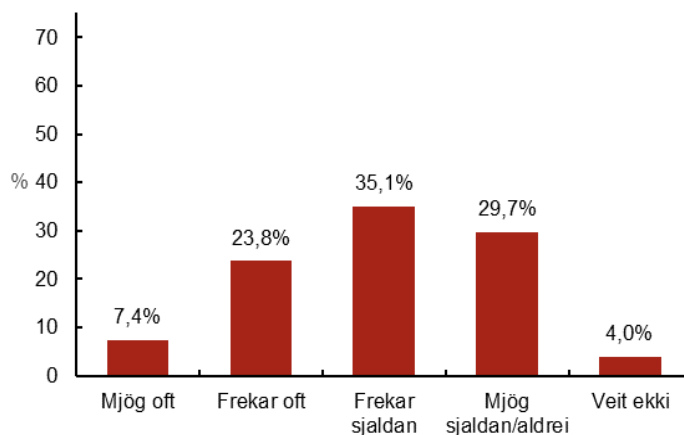

Frekari greining:

	Fjöldi svara	Mjög oft	Frekar oft	Frekar sjaldan	Mjög sjaldan/aldrei	Veit ekki
<i>Starfsvettvangur svarenda (p < .001)</i>						
Grunnskólastjórar	71	1,4%	14,3%	32,9%	45,7%	5,7%
Leikskólastjórar	101	9,0%	23,0%	38,0%	27,0%	3,0%
Í forsvari fyrir skólaþjónustu	32	15,6%	46,9%	31,3%	3,1%	3,1%
<i>Rekstrarform (e-m)</i>						
Eigin skólaþjónusta með föstum starfsmönnum	94	5,4%	20,4%	37,6%	32,3%	4,3%
Eigin skólaþjónusta og aðkeypt þjónusta	60	8,5%	28,8%	35,6%	23,7%	3,4%
Samstarfsverkefni (byggðasamlag)	33	9,1%	21,2%	36,4%	27,3%	6,1%
Þjónustusamningur við skólaþjónustu í öðru sveitarfélagi	7	14,3%	14,3%	42,9%	28,6%	0,0%
Þjónustusamningur við skólaþjónustu í öðru sveitarfélagi og aðkeypt þjónusta í bland	5	20,0%	40,0%	0,0%	40,0%	0,0%
Eingöngu aðkeypt þjónusta af verktökum	4	0,0%	50,0%	0,0%	50,0%	0,0%
Engin formleg skólaþjónusta	1	0,0%	0,0%	0,0%	100,0%	0,0%

Spurning 13h

h) Ráðgjöf um kennslufræðilega forystu

Taktu afstöðu til eftirfarandi fullyrðinga:
Skólaþjónusta sveitarfélagsins hefur frumkvæði að...

Niðurstöður:

Svör	Fjöldi	Hlutfall %	95% öryggisbil
Mjög oft	6	3,0	1,3–6,0
Frekar oft	40	19,9	14,8–25,8
Frekar sjaldan	72	35,8	29,4–42,6
Mjög sjaldan/aldrei	67	33,3	27,1–40,1
Veit ekki	16	8,0	4,8–12,3
Alls svör	201	100	
Svara ekki	67		
Alls þátttakendur	268		

Svarað af: SKS

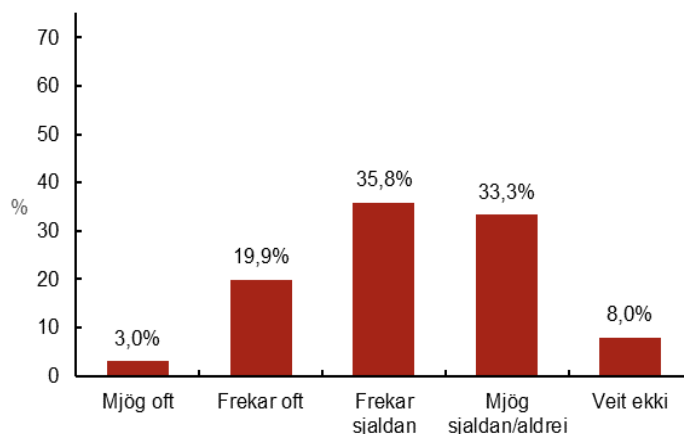

Frekari greining:

	Fjöldi svara	Mjög oft	Frekar oft	Frekar sjaldan	Mjög sjaldan/aldrei	Veit ekki
<i>Starfsvettvangur svarenda (p < .001)</i>						
Grunnskólastjórar	71	0,0%	11,3%	31,0%	49,3%	8,5%
Leikskólastjórar	98	5,1%	16,3%	39,8%	30,6%	8,2%
Í forsvari fyrir skólaþjónustu	32	3,1%	50,0%	34,4%	6,3%	6,3%
<i>Rekstrarform (e-m)</i>						
Eigin skólaþjónusta með föstum starfsmönnum	92	3,3%	16,3%	34,8%	37,0%	8,7%
Eigin skólaþjónusta og aðkeypt þjónusta	59	0,0%	30,5%	35,6%	27,1%	6,8%
Samstarfsverkefni (byggðasamlag)	33	6,1%	15,2%	42,4%	30,3%	6,1%
Þjónustusamningur við skólaþjónustu í öðru sveitarfélagi	7	14,3%	0,0%	28,6%	28,6%	28,6%
Þjónustusamningur við skólaþjónustu í öðru sveitarfélagi og aðkeypt þjónusta í bland	5	0,0%	40,0%	20,0%	40,0%	0,0%
Eingöngu aðkeypt þjónusta af verktökum	4	0,0%	0,0%	50,0%	50,0%	0,0%
Engin formleg skólaþjónusta	1	0,0%	0,0%	0,0%	100,0%	0,0%

Spurning 13i

i) Vettvangsathugunum í skólum

Taktu afstöðu til eftirfarandi fullyrðinga:
Skólaþjónusta sveitarfélagsins hefur frumkvæði að...

Niðurstöður:

Svör	Fjöldi	Hlutfall %	95% öryggisbil
Mjög oft	5	2,5	1,0–5,3
Frekar oft	32	15,8	11,3–21,3
Frekar sjaldan	71	35,1	28,8–41,9
Mjög sjaldan/aldrei	83	41,1	34,5–48,0
Veit ekki	11	5,4	2,9–9,2
Alls svör	202	100	
Svara ekki	66		
Alls þátttakendur	268		

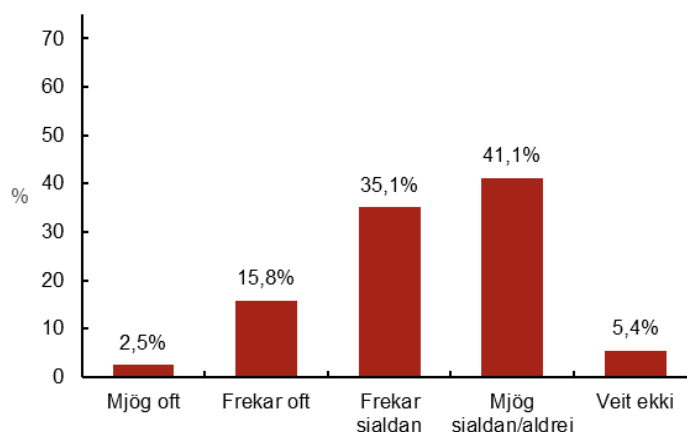

Svarað af: SKS

Frekari greining:

	Fjöldi svara	Mjög oft	Frekar oft	Frekar sjaldan	Mjög sjaldan/aldrei	Veit ekki
<i>Starfsvettvangur svarenda (p = .004)</i>						
Grunnskólastjórar	71	0,0%	9,9%	26,8%	56,3%	7,0%
Leikskólastjórar	99	2,0%	17,2%	38,4%	37,4%	5,1%
Í forsvari fyrir skólaþjónustu	32	9,4%	25,0%	43,8%	18,8%	3,1%
<i>Rekstrarform (e-m)</i>						
Eigin skólaþjónusta með föstum starfsmönnum	93	2,2%	16,1%	35,5%	39,8%	6,5%
Eigin skólaþjónusta og aðkeypt þjónusta	59	5,1%	15,3%	35,6%	40,7%	3,4%
Samstarfsverkefni (byggðasamlag)	33	0,0%	18,2%	36,4%	42,4%	3,0%
Þjónustusamningur við skólaþjónustu í öðru sveitafélagi	7	0,0%	14,3%	28,6%	28,6%	28,6%
Þjónustusamningur við skólaþjónustu í öðru sveitarfélagi og aðkeypt þjónusta í bland	5	0,0%	20,0%	20,0%	60,0%	0,0%
Eingöngu aðkeypt þjónusta af verktökum	4	0,0%	0,0%	50,0%	50,0%	0,0%
Engin formleg skólaþjónusta	1	0,0%	0,0%	0,0%	100,0%	0,0%

Spurning 13j

j) Ráðgjöf vegna velferðar nemenda

Taktu afstöðu til eftirfarandi fullyrðinga:
Skólaþjónusta sveitarfélagsins hefur frumkvæði að...

Niðurstöður:

Svör	Fjöldi	Hlutfall %	95% öryggisbil
Mjög oft	16	8,0	4,8–12,3
Frekar oft	74	36,8	30,4–43,6
Frekar sjaldan	62	30,8	24,8–37,5
Mjög sjaldan/aldrei	42	20,9	15,7–26,9
Veit ekki	7	3,5	1,6–6,7
Alls svör	201	100	
Svara ekki	67		
Alls þátttakendur	268		

Svarað af: SKS

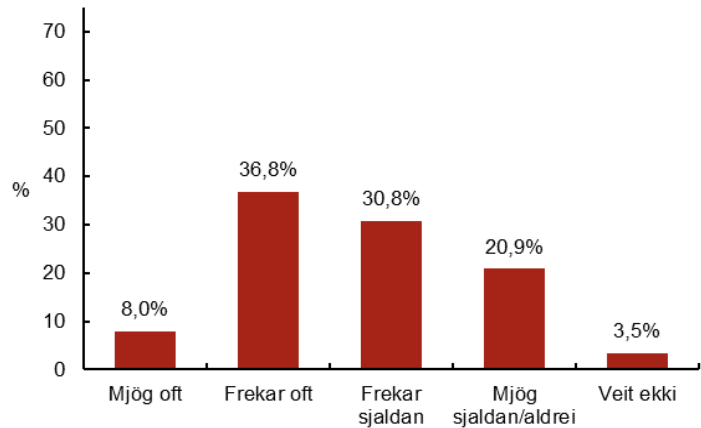

Frekari greining:

	Fjöldi svara	Mjög oft	Frekar oft	Frekar sjaldan	Mjög sjaldan/aldrei	Veit ekki
<i>Starfsvettvangur svarenda (p < .001)</i>						
Grunnskólastjórar	71	1,4%	28,2%	38,0%	28,2%	4,2%
Leikskólastjórar	99	6,1%	36,7%	32,7%	21,4%	3,1%
Í forsvari fyrir skólaþjónustu	32	28,1%	56,3%	9,4%	3,1%	3,1%
<i>Rekstrarform (e-m)</i>						
Eigin skólaþjónusta með föstum starfsmönnum	94	6,4%	34,0%	31,9%	22,3%	5,3%
Eigin skólaþjónusta og aðkeypt þjónusta	57	10,5%	40,4%	33,3%	14,0%	1,8%
Samstarfsverkefni (byggðasamlag)	33	9,1%	36,4%	33,3%	18,2%	3,0%
Þjónustusamningur við skólaþjónustu í öðru sveitarfélagi	7	0,0%	57,1%	14,3%	28,6%	0,0%
Þjónustusamningur við skólaþjónustu í öðru sveitarfélagi og aðkeypt þjónusta í bland	5	20,0%	40,0%	0,0%	40,0%	0,0%
Eingöngu aðkeypt þjónusta af verktökum	4	0,0%	25,0%	25,0%	50,0%	0,0%
Engin formleg skólaþjónusta	1	0,0%	0,0%	0,0%	100,0%	0,0%

Spurning 13k

k) Ráðgjöf við þróunarverkefni

Taktu afstöðu til eftirfarandi fullyrðinga:
Skólaþjónusta sveitarfélagsins hefur frumkvæði að...

Niðurstöður:

Svör	Fjöldi	Hlutfall %	95% öryggisbil
Mjög oft	5	2,5	1,0–5,4
Frekar oft	30	14,9	10,5–20,3
Frekar sjaldan	57	28,4	22,5–34,9
Mjög sjaldan/aldrei	80	39,8	33,2–46,7
Veit ekki	29	14,4	10,1–19,8
Alls svör	201	100	
Svara ekki	67		
Alls þátttakendur	268		

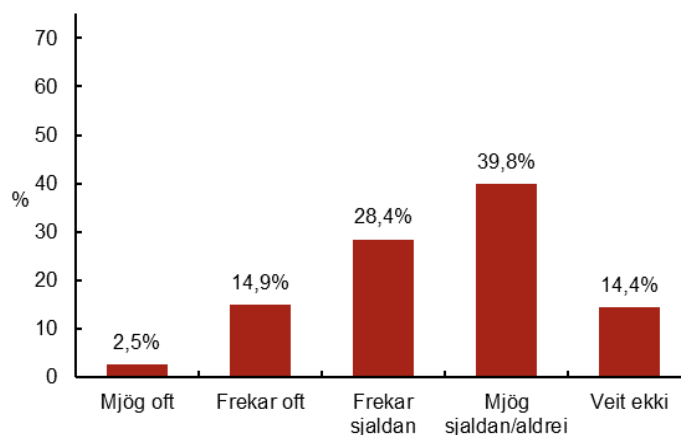

Svarað af: SKS

Frekari greining:

	Fjöldi svara	Mjög oft	Frekar oft	Frekar sjaldan	Mjög sjaldan/aldrei	Veit ekki
<i>Starfsvettvangur svarenda (p < .001)</i>						
Grunnskólastjórar	71	0,0%	12,7%	21,1%	54,9%	11,3%
Leikskólastjórar	98	4,1%	10,2%	29,6%	36,7%	19,4%
Í forsvari fyrir skólaþjónustu	32	3,1%	34,4%	40,6%	15,6%	6,3%
<i>Rekstrarform (e-m)</i>						
Eigin skólaþjónusta með föstum starfsmönnum	92	1,1%	12,0%	29,3%	39,1%	18,5%
Eigin skólaþjónusta og aðkeypt þjónusta	59	3,4%	20,3%	30,5%	35,6%	10,2%
Samstarfsverkefni (byggðasamlag)	33	3,0%	15,2%	27,3%	42,4%	12,1%
Þjónustusamningur við skólaþjónustu í öðru sveitafélagi	7	0,0%	0,0%	14,3%	57,1%	28,6%
Þjónustusamningur við skólaþjónustu í öðru sveitarfélagi og aðkeypt þjónusta í bland	5	20,0%	20,0%	20,0%	40,0%	0,0%
Eingöngu aðkeypt þjónusta af verktökum	4	0,0%	25,0%	25,0%	50,0%	0,0%
Engin formleg skólaþjónusta	1	0,0%	0,0%	0,0%	100,0%	0,0%

Spurning 13l

I) Ráðgjöf við mat á skólastarfi

Taktu afstöðu til eftirfarandi fullyrðinga:
Skólaþjónusta sveitarfélagsins hefur frumkvæði að...

Niðurstöður:

Svör	Fjöldi	Hlutfall %	95% öryggisbil
Mjög oft	11	5,4	2,9–9,2
Frekar oft	44	21,8	16,5–27,8
Frekar sjaldan	60	29,7	23,7–36,3
Mjög sjaldan/aldrei	72	35,6	29,3–42,4
Veit ekki	15	7,4	4,4–11,7
Alls svör	202	100	
Svara ekki	66		
Alls þátttakendur	268		

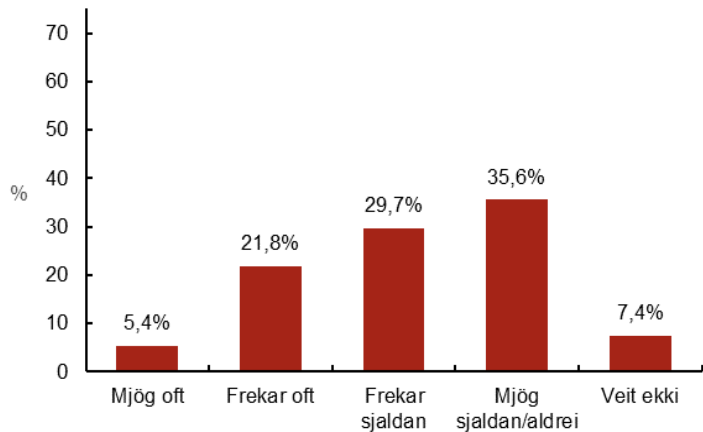

Svarað af: SKS

Frekari greining:

	Fjöldi svara	Mjög oft	Frekar oft	Frekar sjaldan	Mjög sjaldan/aldrei	Veit ekki
<i>Starfsvettvangur svarenda (p = .003)</i>						
Grunnskólastjórar	71	1,4%	12,7%	26,8%	47,9%	11,3%
Leikskólastjórar	99	7,1%	21,2%	34,3%	32,3%	5,1%
Í forsvari fyrir skólaþjónustu	32	9,4%	43,8%	21,9%	18,8%	6,3%
<i>Rekstrarform (e-m)</i>						
Eigin skólaþjónusta með föstum starfsmönnum	93	5,4%	19,4%	33,3%	34,4%	7,5%
Eigin skólaþjónusta og aðkeypt þjónusta	59	8,5%	27,1%	32,2%	25,4%	6,8%
Samstarfsverkefni (byggðasamlag)	33	0,0%	18,2%	24,2%	51,5%	6,1%
Þjónustusamningur við skólaþjónustu í öðru sveitarfélagi	7	0,0%	0,0%	28,6%	42,9%	28,6%
Þjónustusamningur við skólaþjónustu í öðru sveitarfélagi og aðkeypt þjónusta í bland	5	20,0%	40,0%	0,0%	40,0%	0,0%
Eingöngu aðkeypt þjónusta af verktökum	4	0,0%	50,0%	0,0%	50,0%	0,0%
Engin formleg skólaþjónusta	1	0,0%	0,0%	0,0%	100,0%	0,0%

Spurning 13m

m) Ráðgjöf við gerð skólanámskrár

Taktu afstöðu til eftirfarandi fullyrðinga:
Skólaþjónusta sveitarfélagsins hefur frumkvæði að...

Niðurstöður:

Svör	Fjöldi	Hlutfall %	95% öryggisbil
Mjög oft	10	5,0	2,6–8,6
Frekar oft	33	16,3	11,7–21,9
Frekar sjaldan	61	30,2	24,2–36,8
Mjög sjaldan/aldrei	82	40,6	34,0–47,5
Veit ekki	16	7,9	4,8–12,2
Alls svör	202	100	
Svara ekki	66		
Alls þátttakendur	268		

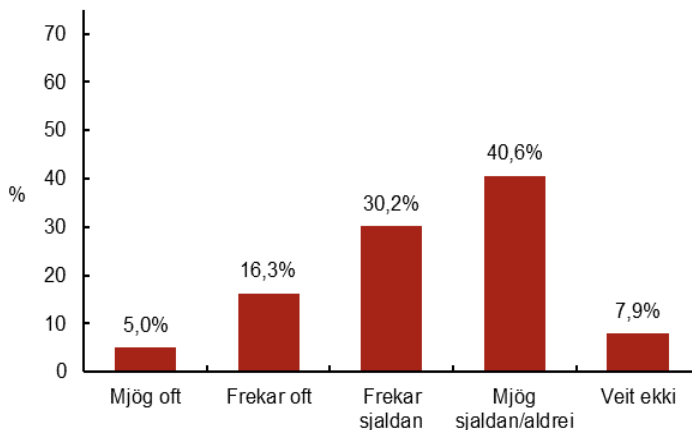

Svarað af: SKS

Frekari greining:

	Fjöldi svara	Mjög oft	Frekar oft	Frekar sjaldan	Mjög sjaldan/aldrei	Veit ekki
<i>Starfsvettvangur svarenda (p = .008)</i>						
Grunnskólastjórar	71	1,4%	8,5%	33,8%	49,3%	7,0%
Leikskólastjórar	99	7,1%	14,1%	29,3%	40,4%	9,1%
Í forsvari fyrir skólaþjónustu	32	6,3%	40,6%	25,0%	21,9%	6,3%
<i>Rekstrarform (e-m)</i>						
Eigin skólaþjónusta með föstum starfsmönnum	93	4,3%	12,9%	35,5%	37,6%	9,7%
Eigin skólaþjónusta og aðkeypt þjónusta	59	6,8%	22,0%	27,1%	40,7%	3,4%
Samstarfsverkefni (byggðasamlag)	33	3,0%	9,1%	30,3%	48,5%	9,1%
Þjónustusamningur við skólaþjónustu í öðru sveitafélagi	7	0,0%	14,3%	28,6%	28,6%	28,6%
Þjónustusamningur við skólaþjónustu í öðru sveitarfélagi og aðkeypt þjónusta í bland	5	20,0%	40,0%	0,0%	40,0%	0,0%
Eingöngu aðkeypt þjónusta af verktökum	4	0,0%	50,0%	0,0%	50,0%	0,0%
Engin formleg skólaþjónusta	1	0,0%	0,0%	0,0%	100,0%	0,0%

Spurning 13n

n) Ráðgjöf við starfsþróun kennara

Taktu afstöðu til eftirfarandi fullyrðinga:
Skólaþjónusta sveitarfélagsins hefur frumkvæði að...

Niðurstöður:

Svör	Fjöldi	Hlutfall %	95% öryggisbil
Mjög oft	7	3,5	1,6–6,7
Frekar oft	49	24,4	18,8–30,7
Frekar sjaldan	64	31,8	25,7–38,5
Mjög sjaldan/aldrei	66	32,8	26,6–39,5
Veit ekki	15	7,5	4,4–11,7
Alls svör	201	100	
Svara ekki	67		
Alls þátttakendur	268		

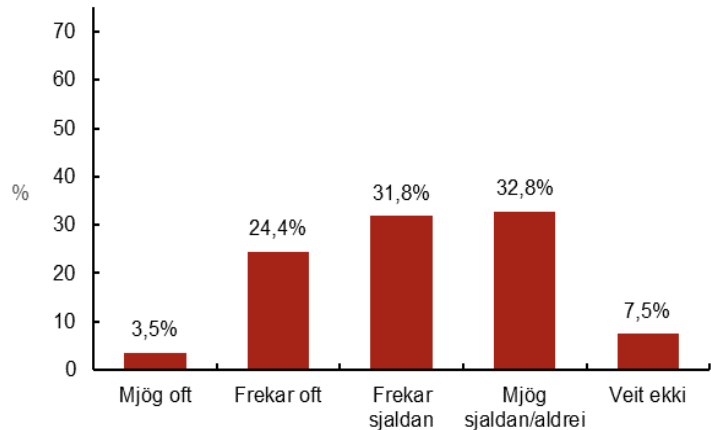

Svarað af: SKS

Frekari greining:

	Fjöldi svara	Mjög oft	Frekar oft	Frekar sjaldan	Mjög sjaldan/aldrei	Veit ekki
<i>Starfsvettvangur svarenda (p < .001)</i>						
Grunnskólastjórar	71	1,4%	18,3%	26,8%	46,5%	7,0%
Leikskólastjórar	98	4,1%	20,4%	34,7%	31,6%	9,2%
Í forsvari fyrir skólaþjónustu	32	6,3%	50,0%	34,4%	6,3%	3,1%
<i>Rekstrarform (e-m)</i>						
Eigin skólaþjónusta með föstum starfsmönnum	93	2,2%	22,6%	29,0%	35,5%	10,8%
Eigin skólaþjónusta og aðkeypt þjónusta	59	6,8%	23,7%	37,3%	28,8%	3,4%
Samstarfsverkefni (byggðasamlag)	32	3,1%	34,4%	31,3%	28,1%	3,1%
Þjónustusamningur við skólaþjónustu í öðru sveitarfélagi	7	0,0%	0,0%	42,9%	28,6%	28,6%
Þjónustusamningur við skólaþjónustu í öðru sveitarfélagi og aðkeypt þjónusta í bland	5	0,0%	60,0%	0,0%	40,0%	0,0%
Eingöngu aðkeypt þjónusta af verktökum	4	0,0%	0,0%	50,0%	50,0%	0,0%
Engin formleg skólaþjónusta	1	0,0%	0,0%	0,0%	100,0%	0,0%

Spurning 13o

o) Ráðgjöf við starfsþróun skólustjóra

Taktu afstöðu til eftirfarandi fullyrðinga:
Skólaþjónusta sveitarfélagsins hefur frumkvæði að...

Niðurstöður:

Svör	Fjöldi	Hlutfall %	95% öryggisbil
Mjög oft	10	5,0	2,6–8,6
Frekar oft	42	20,8	15,6–26,8
Frekar sjaldan	71	35,1	28,8–41,9
Mjög sjaldan/aldrei	67	33,2	27,0–39,9
Veit ekki	12	5,9	3,3–9,8
Alls svör	202	100	
Svara ekki	66		
Alls þátttakendur	268		

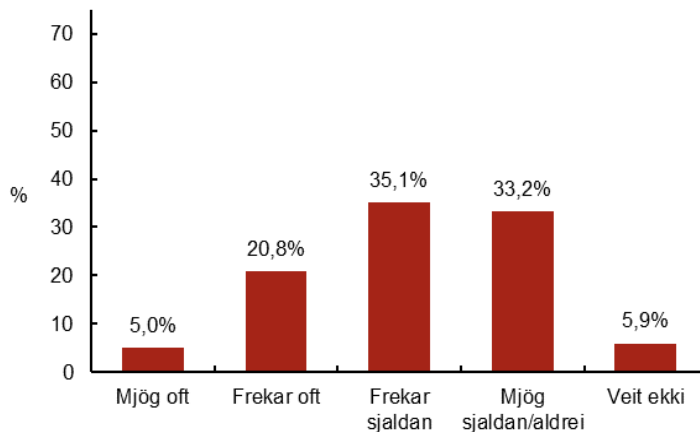

Svarað af: SKS

Frekari greining:

	Fjöldi svara	Mjög oft	Frekar oft	Frekar sjaldan	Mjög sjaldan/aldrei	Veit ekki
<i>Starfsvettvangur svarenda (p = .002)</i>						
Grunnskólustjórar	71	0,0%	15,5%	28,2%	49,3%	7,0%
Leikskólustjórar	99	8,1%	20,2%	38,4%	27,3%	6,1%
Í forsvari fyrir skólaþjónustu	32	6,3%	34,4%	40,6%	15,6%	3,1%
<i>Rekstrarform (e-m)</i>						
Eigin skólaþjónusta með föstum starfsmönnum	93	4,3%	18,3%	33,3%	35,5%	8,6%
Eigin skólaþjónusta og aðkeypt þjónusta	59	5,1%	25,4%	39,0%	27,1%	3,4%
Samstarfsverkefni (byggðasamlag)	33	3,0%	24,2%	36,4%	33,3%	3,0%
Þjónustusamningur við skólaþjónustu í öðru sveitafélagi	7	0,0%	28,6%	28,6%	28,6%	14,3%
Þjónustusamningur við skólaþjónustu í öðru sveitarfélagi og aðkeypt þjónusta í bland	5	40,0%	0,0%	20,0%	40,0%	0,0%
Eingöngu aðkeypt þjónusta af verktökum	4	0,0%	0,0%	50,0%	50,0%	0,0%
Engin formleg skólaþjónusta	1	0,0%	0,0%	0,0%	100,0%	0,0%

Spurning 13p

p) Ráðgjöf við þróun hæfnimiðaðs námsmats

Taktu afstöðu til eftirfarandi fullyrðinga:
Skólaþjónusta sveitarfélagsins hefur frumkvæði að...

Niðurstöður:

Svör	Fjöldi	Hlutfall %	95% öryggisbil
Mjög oft	5	2,5	1,0–5,4
Frekar oft	18	9,0	5,6–13,6
Frekar sjaldan	62	31,2	25,0–37,8
Mjög sjaldan/aldrei	76	38,2	31,7–45,1
Veit ekki	38	19,1	14,1–25,0
Alls svör	199	100	
Svara ekki	69		
Alls þátttakendur	268		

Svarað af: SKS

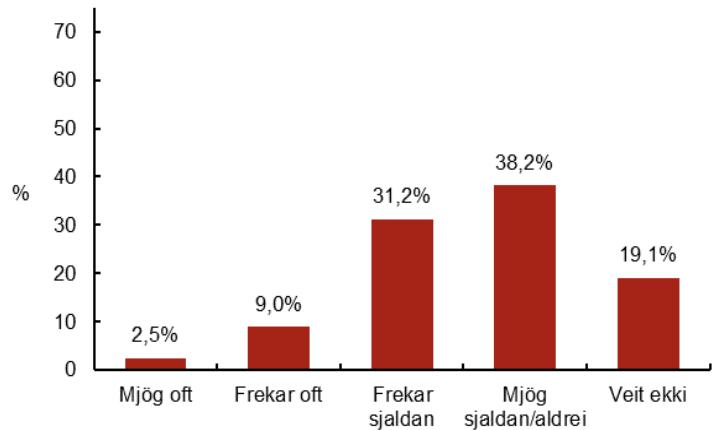

Frekari greining:

	Fjöldi svara	Mjög oft	Frekar oft	Frekar sjaldan	Mjög sjaldan/aldrei	Veit ekki
<i>Starfsvettvangur svarenda (p < .001)</i>						
Grunnskólastjórar	71	1,4%	5,6%	18,3%	64,8%	9,9%
Leikskólastjórar	97	2,1%	8,2%	32,0%	27,8%	29,9%
Í forsvari fyrir skólaþjónustu	31	6,5%	19,4%	58,0%	9,7%	6,5%
<i>Rekstrarform (e-m)</i>						
Eigin skólaþjónusta með föstum starfsmönnum	92	3,3%	8,7%	23,9%	40,2%	23,9%
Eigin skólaþjónusta og aðkeypt þjónusta	57	3,5%	10,5%	43,9%	26,3%	15,8%
Samstarfsverkefni (byggðasamlag)	33	0,0%	0,0%	36,4%	51,5%	12,1%
Þjónustusamningur við skólaþjónustu í öðru sveitarfélagi	7	0,0%	14,3%	28,6%	28,6%	28,6%
Þjónustusamningur við skólaþjónustu í öðru sveitarfélagi og aðkeypt þjónusta í bland	5	0,0%	40,0%	0,0%	40,0%	20,0%
Eingöngu aðkeypt þjónusta af verktökum	4	0,0%	25,0%	25,0%	50,0%	0,0%
Engin formleg skólaþjónusta	1	0,0%	0,0%	0,0%	100,0%	0,0%

Spurning 13q

q) Ráðgjöf við þróun leiðsagnarmats

Taktu afstöðu til eftirfarandi fullyrðinga:
Skólaþjónusta sveitarfélagsins hefur frumkvæði að...

Niðurstöður:

Svör	Fjöldi	Hlutfall %	95% öryggisbil
Mjög oft	4	2,0	0,7–4,7
Frekar oft	19	9,6	6,1–14,3
Frekar sjaldan	56	28,3	22,4–34,8
Mjög sjaldan/aldrei	78	39,4	32,8–46,3
Veit ekki	41	20,7	15,5–26,8
Alls svör	198	100	
Svara ekki	70		
Alls þátttakendur	268		

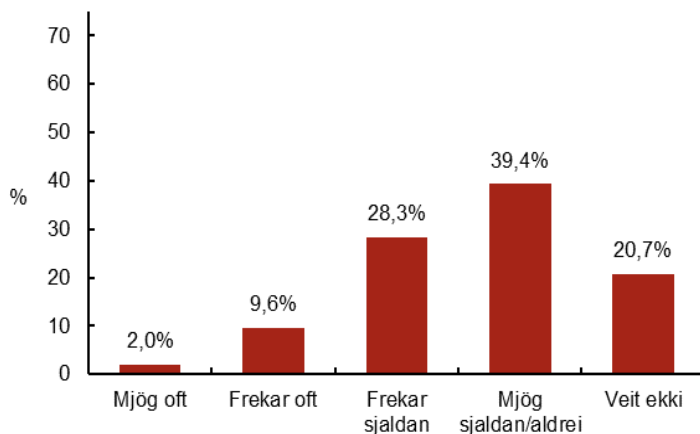

Svarað af: SKS

Frekari greining:

	Fjöldi svara	Mjög oft	Frekar oft	Frekar sjaldan	Mjög sjaldan/aldrei	Veit ekki
<i>Starfsvettvangur svarenda (p < .001)</i>						
Grunnskólastjórar	71	2,8%	8,5%	19,7%	60,6%	8,5%
Leikskólastjórar	96	1,0%	4,2%	28,1%	32,3%	34,4%
Í forsvari fyrir skólaþjónustu	31	3,2%	29,0%	48,4%	12,9%	6,5%
<i>Rekstrarform (e-m)</i>						
Eigin skólaþjónusta með föstum starfsmönnum	91	2,2%	7,7%	26,4%	40,7%	23,1%
Eigin skólaþjónusta og aðkeypt þjónusta	57	3,5%	5,3%	40,4%	29,8%	21,1%
Samstarfsverkefni (byggðasamlag)	33	0,0%	15,2%	18,2%	51,5%	15,2%
Þjónustusamningur við skólaþjónustu í öðru sveitarfélagi	7	0,0%	14,3%	28,6%	28,6%	28,6%
Þjónustusamningur við skólaþjónustu í öðru sveitarfélagi og aðkeypt þjónusta í bland	5	0,0%	40,0%	0,0%	40,0%	20,0%
Eingöngu aðkeypt þjónusta af verktökum	4	0,0%	25,0%	25,0%	50,0%	0,0%
Engin formleg skólaþjónusta	1	0,0%	0,0%	0,0%	100,0%	0,0%

Spurning 14a**a) Skólaþjónusta sveitarfélagsins er vel í stakk búin til að bregðast við óskum skólastjóra um þjónustu**

Hversu sammála eða ósammála ertu eftirfarandi fullyrðingum?

Niðurstöður:

Svör	Fjöldi	Hlutfall %	95% öryggisbil
Mjög sammála	38	18,7	13,8–24,5
Fremur sammála	98	48,3	41,5–55,1
Fremur ósammála	50	24,6	19,1–30,9
Mjög ósammála	9	4,4	2,2–7,9
Veit ekki	4	2,0	0,7–4,6
Á ekki við	4	2,0	0,7–4,6
Alls svör	203	100	
Svara ekki	65		
Alls þátttakendur	268		
Svarað af:	SKS		

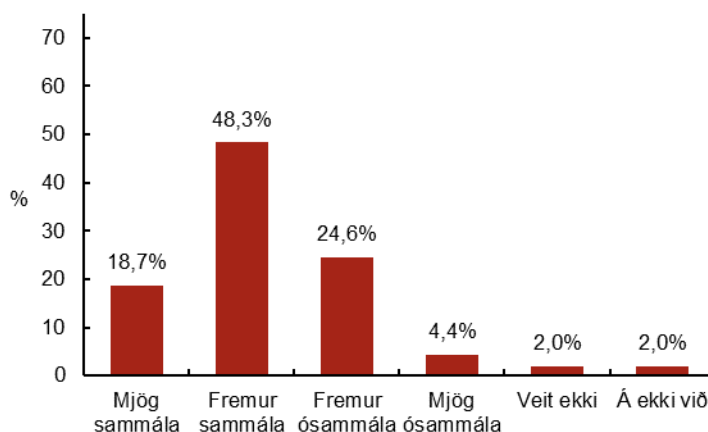
**Frekari greining:**

	Fjöldi svara	Mjög sammála	Fremur sammála	Fremur ósammála	Mjög ósammála	Veit ekki	Á ekki við
<i>Starfsvettvangur svarenda (p < .001)</i>							
Grunnskólastjórar	71	4,2%	49,3%	33,8%	7,0%	4,2%	1,4%
Leikskólastjórar	100	25,0%	45,0%	22,0%	4,0%	1,0%	3,0%
Í forsvari fyrir skólaþjónustu	32	31,3%	56,3%	12,4%	0,0%	0,0%	0,0%
<i>Rekstrarform (e-m)</i>							
Eigin skólaþjónusta með föstum starfsmönnum	93	16,1%	51,6%	24,7%	5,4%	1,1%	1,1%
Eigin skólaþjónusta og aðkeypt þjónusta	60	25,0%	48,3%	18,3%	3,3%	3,3%	1,7%
Samstarfsverkefni (byggðasamlag)	33	21,2%	30,3%	39,4%	6,1%	3,0%	0,0%
Þjónustusamningur við skólaþjónustu í öðru sveitafélagi	7	0,0%	71,4%	28,6%	0,0%	0,0%	0,0%
Þjónustusamningur við skólaþjónustu í öðru sveitarfélagi og aðkeypt þjónusta í bland	5	20,0%	60,0%	0,0%	0,0%	0,0%	20,0%
Eingöngu aðkeypt þjónusta af verktökum	4	0,0%	75,0%	25,0%	0,0%	0,0%	0,0%
Engin formleg skólaþjónusta	1	0,0%	0,0%	0,0%	0,0%	0,0%	100,0%

Spurning 14b**b) Erfiðleikar í mönnun skólaþjónustunnar hafa neikvæð áhrif starfsemi hennar.**

Hversu sammála eða ósammála ertu eftirfarandi fullyrðingum?

Niðurstöður:

Svör	Fjöldi	Hlutfall %	95% öryggisbil
Mjög sammála	26	12,8	8,7–17,9
Fremur sammála	62	30,5	24,5–37,1
Fremur ósammála	54	26,6	20,9–33,0
Mjög ósammála	34	16,7	12,1–22,3
Veit ekki	16	7,9	4,8–12,2
Á ekki við	11	5,4	2,9–9,2
Alls svör	203	100	
Svara ekki	65		
Alls þátttakendur	268		
Svarað af:	SKS		

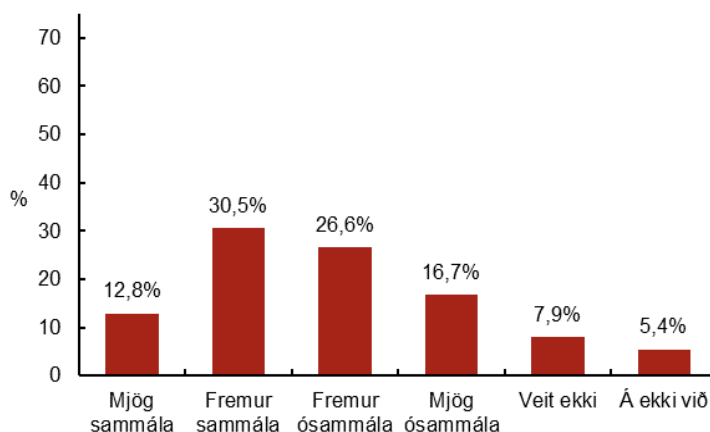
**Frekari greining:**

	Fjöldi svara	Mjög sammála	Fremur sammála	Fremur ósammála	Mjög ósammála	Veit ekki	Á ekki við
Starfsvettvangur svarenda (e-m)							
Grunnskólastjórar	71	16,9%	31,0%	23,9%	11,3%	11,3%	5,6%
Leikskólastjórar	100	12,0%	26,0%	29,0%	18,0%	8,0%	7,0%
Í forsvari fyrir skólaþjónustu	32	6,3%	43,8%	25,0%	25,0%	0,0%	0,0%
Rekstrarform (e-m)							
Eigin skólaþjónusta með föstum starfsmönnum	93	8,6%	31,2%	25,8%	16,1%	11,8%	6,5%
Eigin skólaþjónusta og aðkeypt þjónusta	60	8,3%	23,3%	36,7%	21,7%	5,0%	5,0%
Samstarfsverkefni (byggðasamlag)	33	36,4%	36,4%	15,2%	9,1%	3,0%	0,0%
Þjónustusamningur við skólaþjónustu í öðru sveitafélagi	7	0,0%	57,1%	28,6%	0,0%	14,3%	0,0%
Þjónustusamningur við skólaþjónustu í öðru sveitarfélagi og aðkeypt þjónusta í bland	5	0,0%	40,0%	20,0%	20,0%	0,0%	20,0%
Eingöngu aðkeypt þjónusta af verktökum	4	0,0%	25,0%	0,0%	50,0%	0,0%	25,0%
Engin formleg skólaþjónusta	1	100,0%	0,0%	0,0%	0,0%	0,0%	0,0%

Spurning 14c

c) Sérfræðipækking starfsmanna ræður mestu um áherslur innan skólaþjónustunnar.

Hversu sammála eða ósammála ertu eftirfarandi fullyrðingum?

Niðurstöður:

Svör	Fjöldi	Hlutfall %	95% öryggisbil
Mjög sammála	29	14,4	20,6–32,8
Fremur sammála	103	51,0	46,3–60,0
Fremur ósammála	37	18,3	1,9–7,4
Mjög ósammála	5	2,5	1,9–7,4
Veit ekki	21	10,4	5,6–13,5
Á ekki við	7	3,5	1,6–6,7
Alls svör	202	100	
Svara ekki	66		
Alls þátttakendur	268		
Svarað af:	SKS		

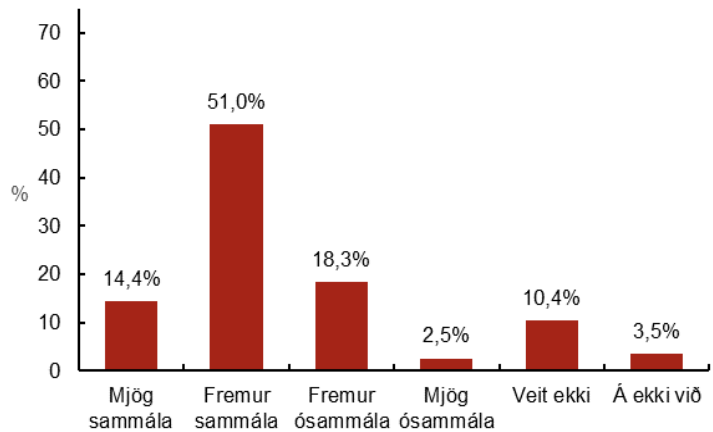

Frekari greining:

	Fjöldi svara	Mjög sammála	Fremur sammála	Fremur ósammála	Mjög ósammála	Veit ekki	Á ekki við
<i>Starfsvettvangur svarenda (p = .023)</i>							
Grunnskólastjórar	71	11,3%	63,4%	11,3%	0,0%	11,3%	2,8%
Leikskólastjórar	99	18,2%	42,4%	19,2%	3,0%	12,1%	5,1%
Í forsvari fyrir skólaþjónustu	32	9,4%	50,0%	31,3%	6,3%	3,1%	0,0%
<i>Rekstrarform (e-m)</i>							
Eigin skólaþjónusta með föstum starfsmönnum	92	12,0%	53,3%	18,5%	0,0%	13,0%	3,3%
Eigin skólaþjónusta og aðkeypt þjónusta	60	6,7%	50,0%	23,3%	5,0%	10,0%	5,0%
Samstarfsverkefni (byggðasamlag)	33	36,4%	48,5%	6,1%	3,0%	6,1%	0,0%
Þjónustusamningur við skólaþjónustu í öðru sveitafélagi	7	28,6%	28,6%	28,6%	0,0%	14,3%	0,0%
Þjónustusamningur við skólaþjónustu í öðru sveitarfélagi og aðkeypt þjónusta í bland	5	0,0%	40,0%	40,0%	0,0%	0,0%	20,0%
Eingöngu aðkeypt þjónusta af verktökum	4	0,0%	75,0%	0,0%	25,0%	0,0%	0,0%
Engin formleg skólaþjónusta	1	0,0%	100,0%	0,0%	0,0%	0,0%	0,0%

Spurning 14d

d) Skólaþjónusta sveitafélagsins leggur mikla áherslu á að starfsfólk skóla hafi frumkvæði að því efla skólastarfið.

Hversu sammála eða ósammála ertu eftirfarandi fullyrðingum?

Niðurstöður:

Svör	Fjöldi	Hlutfall %	95% öryggisbil
Mjög sammála	53	26,4	10,0–19,7
Fremur sammála	107	53,2	44,1–57,8
Fremur ósammála	8	4,0	13,5–24,1
Mjög ósammála	8	4,0	1,0–5,3
Veit ekki	18	9,0	6,8–15,2
Á ekki við	7	3,5	1,6–6,7
Alls svör	201	100	
Svara ekki	67		
Alls þátttakendur	268		
Svarað af:	SKS		

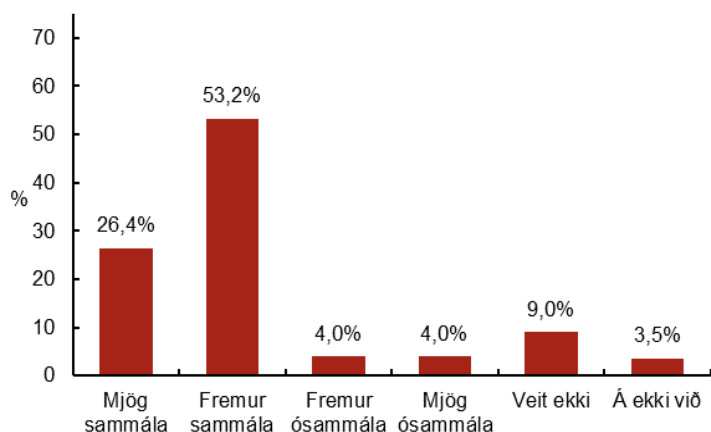
**Frekari greining:**

	Fjöldi svara	Mjög sammála	Fremur sammála	Fremur ósammála	Mjög ósammála	Veit ekki	Á ekki við
Starfsvettvangur svarenda (e-m)							
Grunnskólastjórar	70	24,3%	48,6%	7,1%	4,3%	12,9%	2,9%
Leikskólastjórar	99	29,3%	51,5%	2,0%	5,1%	8,1%	4,0%
Í forsvari fyrir skólaþjónustu	32	21,9%	68,8%	3,1%	0,0%	3,1%	3,1%
Rekstrarform (e-m)							
Eigin skólaþjónusta með föstum starfsmönnum	92	27,2%	53,3%	4,3%	4,3%	6,5%	4,3%
Eigin skólaþjónusta og aðkeypt þjónusta	59	35,6%	45,8%	3,4%	5,1%	6,8%	3,4%
Samstarfsverkefni (byggðasamlag)	33	15,2%	54,5%	6,1%	3,0%	21,2%	0,0%
Þjónustusamningur við skólaþjónustu í öðru sveitafélagi	7	14,3%	71,4%	0,0%	0,0%	14,3%	0,0%
Þjónustusamningur við skólaþjónustu í öðru sveitarfélagi og aðkeypt þjónusta í bland	5	20,0%	60,0%	0,0%	0,0%	0,0%	20,0%
Eingöngu aðkeypt þjónusta af verktökum	4	0,0%	100,0%	0,0%	0,0%	0,0%	0,0%
Engin formleg skólaþjónusta	1	0,0%	100,0%	0,0%	0,0%	0,0%	0,0%

Spurning 14e

e) Skólaþjónusta sveitafélagsins leggur áherslu á að skapa umbótamiðaða skólamenningu í skólum sveitarfélagsins.

Hversu sammála eða ósammála ertu eftirfarandi fullyrðingum?

Niðurstöður:

Svör	Fjöldi	Hlutfall %	95% öryggisbil
Mjög sammála	36	17,9	13,1–23,6
Fremur sammála	96	47,8	40,9–54,7
Fremur ósammála	30	14,9	10,5–20,3
Mjög ósammála	13	6,5	3,7–10,5
Veit ekki	16	8,0	4,8–12,3
Á ekki við	10	5,0	2,6–8,7
Alls svör	201	100	
Svara ekki	67		
Alls þátttakendur	268		
Svarað af:	SKS		

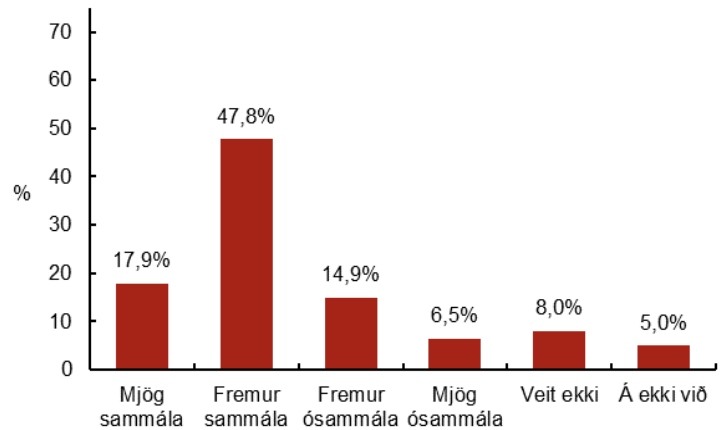
Frekari greining:

	Fjöldi svara	Mjög sammála	Fremur sammála	Fremur ósammála	Mjög ósammála	Veit ekki	Á ekki við
<i>Starfsvettvangur svarenda (p=.020)</i>							
Grunnskólastjórar	70	8,6%	45,7%	20,0%	7,1%	14,3%	4,3%
Leikskólastjórar	99	22,2%	44,4%	14,1%	8,1%	5,1%	6,1%
Í forsvari fyrir skólaþjónustu	32	25,0%	62,5%	6,3%	0,0%	3,1%	3,1%
<i>Rekstrarform (e-m)</i>							
Eigin skólaþjónusta með föstum starfsmönnum	92	20,7%	46,7%	12,0%	7,6%	8,7%	4,3%
Eigin skólaþjónusta og aðkeypt þjónusta	59	25,4%	45,8%	11,9%	6,8%	6,8%	3,4%
Samstarfsverkefni (byggðasamlag)	33	3,0%	54,5%	24,2%	3,0%	6,1%	9,1%
Þjónustusamningur við skólaþjónustu í öðru sveitafélagi	7	0,0%	42,9%	42,9%	0,0%	14,3%	0,0%
Þjónustusamningur við skólaþjónustu í öðru sveitarfélagi og aðkeypt þjónusta í bland	5	20,0%	40,0%	0,0%	20,0%	0,0%	20,0%
Eingöngu aðkeypt þjónusta af verktökum	4	0,0%	75,0%	25,0%	0,0%	0,0%	0,0%
Engin formleg skólaþjónusta	1	0,0%	0,0%	0,0%	0,0%	100,0%	0,0%

Spurning 14f

f) Fræðslufirvöld og skólastjórar eru samstiga um leiðir til að efla skólaþjónustu sveitarfélagsins.

Hversu sammála eða ósammála ertu eftirfarandi fullyrðingum?

Niðurstöður:

Svör	Fjöldi	Hlutfall %	95% öryggisbil
Mjög sammála	34	17,0	12,3–22,7
Fremur sammála	98	49,0	42,1–55,9
Fremur ósammála	34	17,0	12,3–22,7
Mjög ósammála	9	4,5	2,2–8,1
Veit ekki	19	9,5	6,0–14,1
Á ekki við	6	3,0	1,3–6,1
Alls svör	200	100	
Svara ekki	68		
Alls þátttakendur	268		
Svarað af:	SKS		

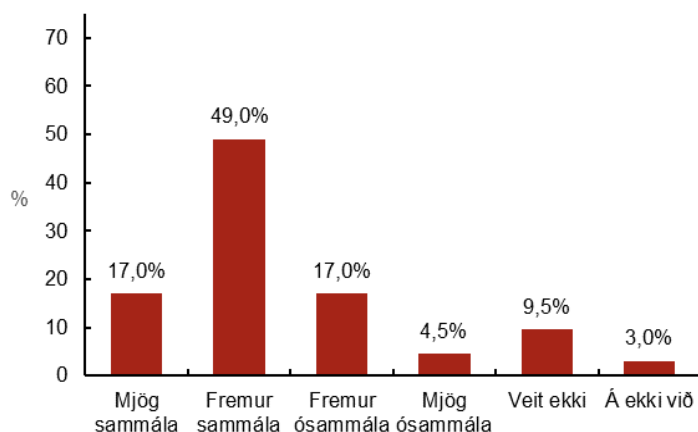
**Frekari greining:**

	Fjöldi svara	Mjög sammála	Fremur sammála	Fremur ósammála	Mjög ósammála	Veit ekki	Á ekki við
<i>Starfsvettvangur svarenda (p=.009)</i>							
Grunnskólastjórar	70	5,7%	48,6%	25,7%	2,9%	14,3%	2,9%
Leikskólastjórar	98	24,5%	44,9%	13,3%	7,1%	7,1%	3,1%
Í forsvari fyrir skólaþjónustu	32	18,8%	62,5%	9,4%	0,0%	6,3%	3,1%
<i>Rekstrarform (e-m)</i>							
Eigin skólaþjónusta með föstum starfsmönnum	91	16,5%	51,6%	15,4%	6,6%	7,7%	2,2%
Eigin skólaþjónusta og aðkeypt þjónusta	59	22,0%	45,8%	16,9%	5,1%	5,1%	5,1%
Samstarfsverkefni (byggðasamlag)	33	15,2%	42,4%	24,2%	0,0%	15,2%	3,0%
Þjónustusamningur við skólaþjónustu í öðru sveitafélagi	7	0,0%	85,7%	0,0%	0,0%	14,3%	0,0%
Þjónustusamningur við skólaþjónustu í öðru sveitarfélagi og aðkeypt þjónusta í bland	5	20,0%	40,0%	20,0%	0,0%	20,0%	0,0%
Eingöngu aðkeypt þjónusta af verktökum	4	0,0%	50,0%	25,0%	0,0%	25,0%	0,0%
Engin formleg skólaþjónusta	1	0,0%	0,0%	0,0%	0,0%	100,0%	0,0%

Spurning 14g

g) Mikil áhersla er á það meðal fræðslufirvalda sveitarfélagsins að tryggja stöðugleika í skólaþjónustu.

Hversu sammála eða ósammála ertu eftirfarandi fullyrðingum?

Niðurstöður:

Svör	Fjöldi	Hlutfall %	95% öryggisbil
Mjög sammála	39	19,4	14,4–25,3
Fremur sammála	102	50,7	43,9–57,6
Fremur ósammála	30	14,9	10,5–20,3
Mjög ósammála	9	4,5	2,2–8,0
Veit ekki	17	8,5	5,2–12,9
Á ekki við	4	2,0	0,7–4,7
Alls svör	201	100	
Svara ekki	67		
Alls þátttakendur	268		
Svarað af:	SKS		

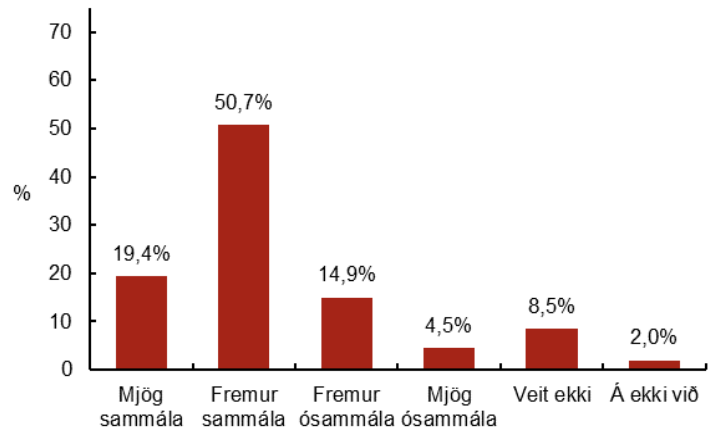
Frekari greining:

	Fjöldi svara	Mjög sammála	Fremur sammála	Fremur ósammála	Mjög ósammála	Veit ekki	Á ekki við
<i>Starfsvettvangur svarenda (p < .001)</i>							
Grunnskólastjórar	70	4,3%	64,3%	14,3%	4,3%	11,4%	1,4%
Leikskólastjórar	99	22,2%	42,4%	19,2%	6,1%	8,1%	2,0%
Í forsvari fyrir skólaþjónustu	32	43,8%	46,9%	3,1%	0,0%	3,1%	3,1%
<i>Rekstrarform (e-m)</i>							
Eigin skólaþjónusta með föstum starfsmönnum	92	19,6%	50,0%	15,2%	5,4%	7,6%	2,2%
Eigin skólaþjónusta og aðkeypt þjónusta	59	23,7%	50,8%	11,9%	5,1%	8,5%	0,0%
Samstarfsverkefni (byggðasamlag)	33	15,2%	54,5%	18,2%	3,0%	6,1%	3,0%
Þjónustusamningur við skólaþjónustu í öðru sveitafélagi	7	0,0%	71,4%	14,3%	0,0%	14,3%	0,0%
Þjónustusamningur við skólaþjónustu í öðru sveitarfélagi og aðkeypt þjónusta í bland	5	40,0%	20,0%	20,0%	0,0%	20,0%	0,0%
Eingöngu aðkeypt þjónusta af verktökum	4	0,0%	50,0%	25,0%	0,0%	0,0%	25,0%
Engin formleg skólaþjónusta	1	0,0%	0,0%	0,0%	0,0%	100,0%	0,0%

Spurning 14h

h) Fræðsluyfirvöld sveitarfélagsins hvetja og styðja starfsmenn skóla til að ígrunda eigin starfshætti.

Hversu sammála eða ósammála ertu eftirfarandi fullyrðingum?

Niðurstöður:

Svör	Fjöldi	Hlutfall %	95% öryggisbil
Mjög sammála	35	17,4	12,7–23,1
Fremur sammála	83	41,3	34,7–48,2
Fremur ósammála	53	26,4	20,6–32,8
Mjög ósammála	13	6,5	3,7–10,5
Veit ekki	11	5,5	2,9–9,3
Á ekki við	6	3,0	1,3–6,0
Alls svör	201	100	
Svara ekki	67		
Alls þátttakendur	268		
Svarað af:	SKS		

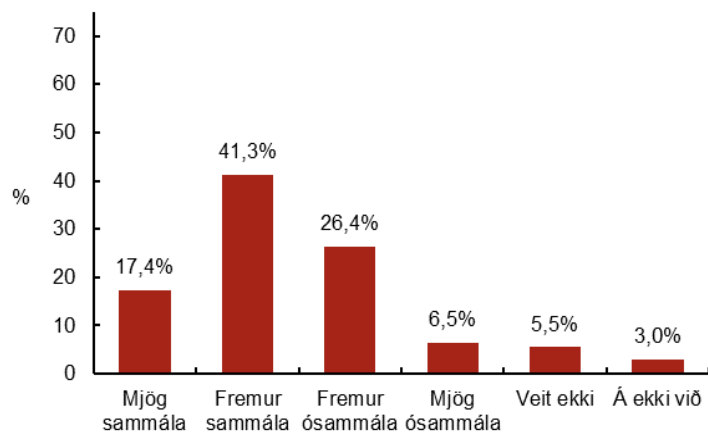

Frekari greining:

	Fjöldi svara	Mjög sammála	Fremur sammála	Fremur ósammála	Mjög ósammála	Veit ekki	Á ekki við
<i>Starfsvettvangur svarenda (p = .017)</i>							
Grunnskólastjórar	70	8,6%	40,0%	34,3%	11,4%	5,7%	0,0%
Leikskólastjórar	99	20,2%	41,4%	24,2%	5,1%	5,1%	4,0%
Í forsvari fyrir skólaþjónustu	32	28,1%	43,8%	15,6%	0,0%	6,3%	6,3%
<i>Rekstrarform (e-m)</i>							
Eigin skólaþjónusta með föstum starfsmönnum	92	23,9%	39,1%	27,2%	4,3%	3,3%	2,2%
Eigin skólaþjónusta og aðkeypt þjónusta	59	11,9%	47,5%	18,6%	10,2%	6,8%	5,1%
Samstarfsverkefni (byggðasamlag)	33	9,1%	36,4%	42,4%	3,0%	9,1%	0,0%
Þjónustusamningur við skólaþjónustu í öðru sveitafélagi	7	14,3%	28,6%	14,3%	14,3%	14,3%	14,3%
Þjónustusamningur við skólaþjónustu í öðru sveitarfélagi og aðkeypt þjónusta í bland	5	40,0%	20,0%	20,0%	20,0%	0,0%	0,0%
Eingöngu aðkeypt þjónusta af verktökum	4	0,0%	75,0%	25,0%	0,0%	0,0%	0,0%
Engin formleg skólaþjónusta	1	0,0%	100,0%	0,0%	0,0%	0,0%	0,0%

Spurning 15

Hversu mikið eða lítið samstarf er á milli skólaþjónustu og félagsþjónustu sveitarfélagsins?

Niðurstöður:

Svör	Fjöldi	Hlutfall %	95% öryggisbil
Mjög mikið	39	19,4	14,4–25,3
Frekar mikið	88	43,8	37,1–50,7
Frekar lítið	25	12,4	8,4–17,5
Mjög lítið	4	2,0	0,7–4,7
Veit ekki	36	17,9	13,1–23,6
Á ekki við	9	4,5	2,2–8,0
Alls svör	201	100	
Svara ekki	67		
Alls þátttakendur	268		
Svarað af:	SKS		

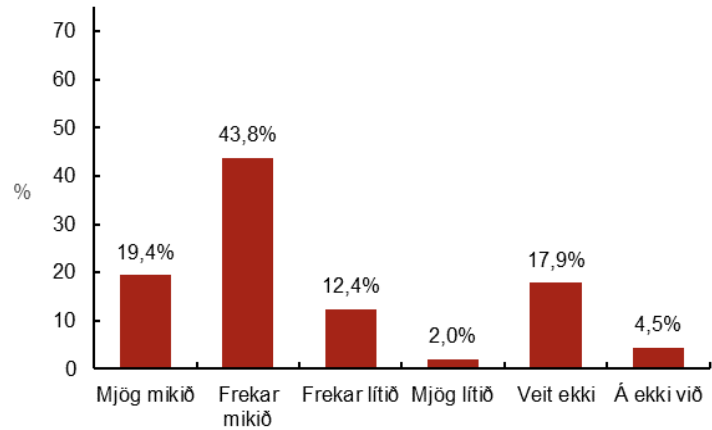

Frekari greining:

	Fjöldi svara	Mjög mikið	Frekar mikið	Frekar lítið	Mjög lítið	Veit ekki	Á ekki við
<i>Starfsvettvangur svarenda (p = .014)</i>							
Grunnskólastjórar	70	10,0%	51,4%	15,7%	2,9%	15,7%	4,3%
Leikskólastjórar	99	20,2%	36,4%	12,1%	2,0%	24,2%	5,1%
Í forsvari fyrir skólaþjónustu	32	37,5%	50,0%	6,3%	0,0%	3,1%	3,1%
<i>Rekstrarform (e-m)</i>							
Eigin skólaþjónusta með föstum starfsmönnum	92	17,4%	50,0%	10,9%	1,1%	17,4%	3,3%
Eigin skólaþjónusta og aðkeypt þjónusta	59	18,6%	39,0%	16,9%	3,4%	20,3%	1,7%
Samstarfsverkefni (byggðasamlag)	33	27,3%	39,4%	9,1%	3,0%	12,1%	9,1%
Þjónustusamningur við skólaþjónustu í öðru sveitafélagi	7	0,0%	57,1%	14,3%	0,0%	28,6%	0,0%
Samningur við skólaþjónustu í öðru sveitarfélagi og aðkeypt þjónusta í bland	5	40,0%	0,0%	0,0%	0,0%	20,0%	40,0%
Eingöngu aðkeypt þjónusta af verktökum	4	25,0%	50,0%	25,0%	0,0%	0,0%	0,0%
Engin formleg skólaþjónusta	1	0,0%	0,0%	0,0%	0,0%	100%	0,0%

Spurning 18

Hversu mikið eða lítið samstarf er á milli skólaþjónustu og heilbrigðisþjónustu?

Niðurstöður:

Svör	Fjöldi	Hlutfall %	95% öryggisbil
Mjög mikið	3	1,5	14,4–25,3
Frekar mikið	62	31,6	37,1–50,7
Frekar lítið	52	26,5	8,4–17,5
Mjög lítið	21	10,7	0,7–4,7
Veit ekki	53	27,0	13,1–23,6
Á ekki við	5	2,6	2,2–8,0
Alls svör	196	100	
Svara ekki	72		
Alls þátttakendur	268		
Svarað af:	SKS		

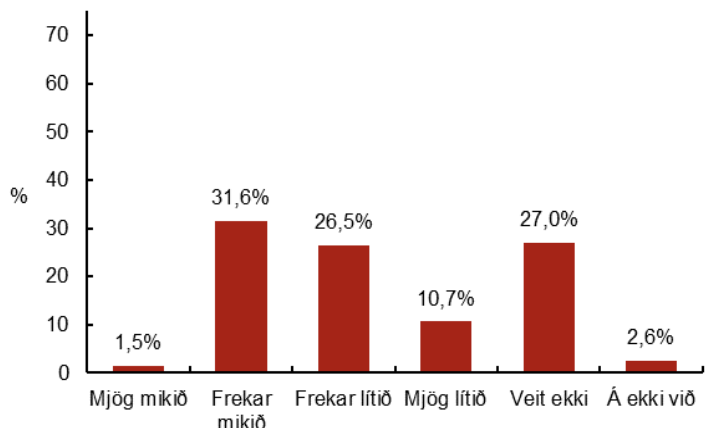

Frekari greining:

	Fjöldi svara	Mjög mikið	Frekar mikið	Frekar lítið	Mjög lítið	Veit ekki	Á ekki við
<i>Starfsvettvangur svarenda (p = .020)</i>							
Grunnskólastjórar	67	0,0%	20,9%	34,3%	13,4%	28,4%	3,0%
Leikskólastjórar	97	1,0%	35,1%	19,6%	9,3%	32,0%	3,1%
Í forsvari fyrir skólaþjónustu	32	6,3%	43,8%	31,3%	9,4%	9,4%	0,0%
<i>Rekstrarform (e-m)</i>							
Eigin skólaþjónusta með föstum starfsmönnum	90	1,1%	35,6%	26,7%	8,9%	26,7%	1,1%
Eigin skólaþjónusta og aðkeypt þjónusta	58	1,7%	34,5%	31,0%	6,9%	25,9%	0,0%
Samstarfsverkefni (byggðasamlag)	32	0,0%	21,9%	25,0%	12,5%	34,4%	6,3%
Þjónustusamningur við skólaþjónustu í öðru sveitafélagi	7	0,0%	28,6%	14,3%	28,6%	28,6%	0,0%
Samningur við skólaþjónustu í öðru sveitarfélagi og aðkeypt þjónusta í bland	5	20,0%	0,0%	20,0%	20,0%	20,0%	20,0%
Eingöngu aðkeypt þjónusta af verktökum	3	0,0%	33,3%	0,0%	66,7%	0,0%	0,0%
Engin formleg skólaþjónusta	1	0,0%	0,0%	0,0%	0,0%	0,0%	100,0%

Spurning 21**Hefur skólaþjónusta sveitarfélagsins gert samning við framhaldsskóla um þjónustu?****Niðurstöður:**

Svör	Fjöldi	Hlutfall %	95% öryggisbil
Já	120	10,1	6,4–14,8
Nei	47	23,6	18,1–29,9
Veit ekki	132	66,3	59,6–72,6
Alls svör	199	100	
Svara ekki	69		
Alls þátttakendur	268		
Svarað af:	SKS		

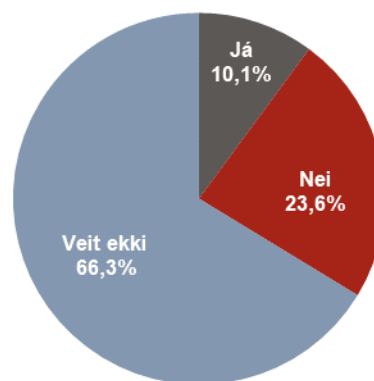
**Frekari greining:**

	Fjöldi svara	Já	Nei	Veit ekki
<i>Starfsvettvangur svarenda (p < .001)</i>				
Grunnskólastjórar	68	14,7%	22,1%	63,2%
Leikskólastjórar	99	5,1%	9,1%	85,9%
Í forsvari fyrir skólaþjónustu	32	15,6%	71,9%	12,5%
<i>Rekstrarform (e-m)</i>				
Eigin skólaþjónusta með föstum starfsmönnum	91	7,7%	17,6%	74,7%
Eigin skólaþjónusta og aðkeypt þjónusta	58	15,5%	27,6%	56,9%
Samstarfsverkefni (byggðasamlag)	33	12,1%	27,3%	60,6%
Þjónustusamningur við skólaþjónustu í öðru sveitarfélagi	7	0,0%	14,3%	85,7%
Þjónustusamningur við skólaþjónustu í öðru sveitarfélagi og aðkeypt þjónusta í bland	5	0,0%	40,0%	60,0%
Eingöngu aðkeypt þjónusta af verktökum	4	0,0%	50,0%	50,0%
Engin formleg skólaþjónusta	1	0,0%	100,0%	0,0%

Spurning 24

Kyn

Niðurstöður:

Svör	Fjöldi	Hlutfall %	95% öryggisbil
Karl	29	14,9	10,5–20,5
Kona	165	85,1	79,5–89,5
Alls svör	194	100	
Svara ekki	74		
Alls þátttakendur	268		
Svarað af:	SKS		

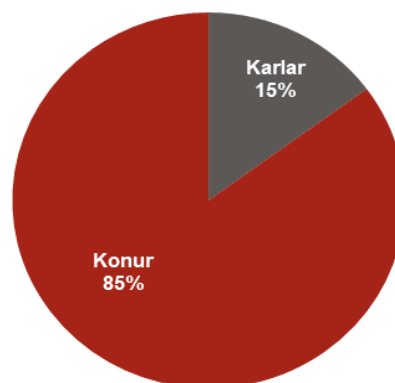

Frekari greining:

	Fjöldi svara	Karl	Kona
<i>Starfsvettvangur svarenda (p < .001)</i>			
Grunnskólastjórar	69	26,1%	73,9%
Leikskólastjórar	95	1,1%	98,9%
Í forsvari fyrir skólaþjónustu	30	33,3%	66,7%
<i>Rekstrarform (e-m)</i>			
Eigin skólaþjónusta með föstum starfsmönnum	91	16,5%	83,5%
Eigin skólaþjónusta og aðkeypt þjónusta	55	12,7%	87,3%
Samstarfsverkefni (bygðasamlag)	31	19,4%	80,6%
Þjónustusamningur við skólaþjónustu í öðru sveitafélagi	7	14,3%	85,7%
Þjónustusamningur við skólaþjónustu í öðru sveitarfélagi og aðkeypt þjónusta í bland	4	0,0%	100,0%
Eingöngu aðkeypt þjónusta af verktökum	4	0,0%	100,0%
Engin formleg skólaþjónusta	1	0,0%	100,0%

Spurning 25

Hver er lífaldur þinn?

Niðurstöður:

Svör	Fjöldi	Hlutfall %	95% öryggisbil
Yngri en 30 ára	1	0,5	0,1–2,4
30-39 ára	19	9,7	6,2–14,5
40-49 ára	52	26,7	20,8–33,2
50-59 ára	76	39,0	32,3–45,9
60 ára eða eldri	47	24,1	18,5–30,5
Alls svör	195	100	
Svara ekki	73		
Alls þátttakendur	268		
Svarað af:	SKS		

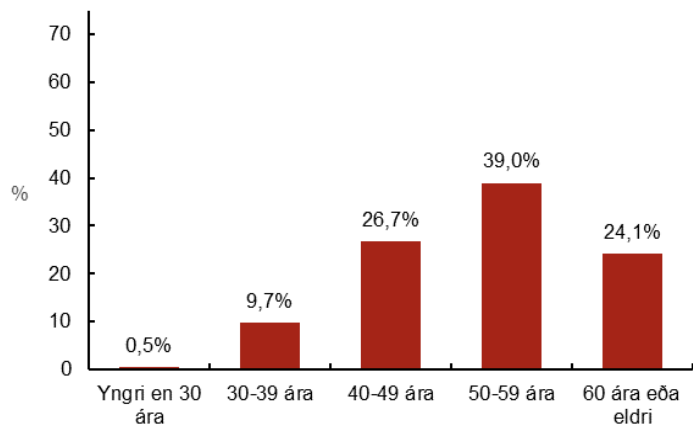

Frekari greining:

	Fjöldi svara	Yngri en 30 ára	30-39 ára	40-49 ára	50-59 ára	60 ára eða eldri
<i>Starfsvettvangur svarenda (e-m)</i>						
Grunnskólastjórar	69	0,0%	10,1%	31,9%	34,8%	23,2%
Leikskólastjórar	96	1,0%	8,3%	25,0%	46,9%	18,8%
Í forsvari fyrir skólaþjónustu	30	0,0%	13,3%	20,0%	23,3%	43,3%
<i>Rekstrarform (e-m)</i>						
Eigin skólaþjónusta með föstum starfsmönnum	91	0,0%	9,9%	24,2%	41,8%	24,2%
Eigin skólaþjónusta og aðkeypt þjónusta	55	0,0%	7,3%	27,3%	38,2%	27,3%
Samstarfsverkefni (byggðasamlag)	32	3,1%	12,5%	18,8%	40,6%	25,0%
Þjónustusamningur við skólaþjónustu í öðru sveitafélagi	7	0,0%	0,0%	57,1%	28,6%	14,3%
Samningur við skólaþjónustu í öðru sveitarfélagi og aðkeypt þjónusta í bland	4	0,0%	0,0%	75,0%	25,0%	0,0%
Eingöngu aðkeypt þjónusta af verktökum	4	0,0%	25,0%	50,0%	0,0%	25,0%
Engin formleg skólaþjónusta	1	0,0%	100,0%	0,0%	0,0%	0,0%

Spurning 26**Hvert er núverandi starfheiti þitt?****Niðurstöður:**

Svör	Fjöldi	Hlutfall %	95% öryggisbil
Grunnskólastjórar	101	37,7	32,0–43,6
Leikskólastjórar	130	48,5	42,6–54,5
Í forsvari fyrir skóláþjónustu	37	13,8	10,1–18,3
Alls svör	268		
Svara ekki	0		
Alls þátttakendur	268		

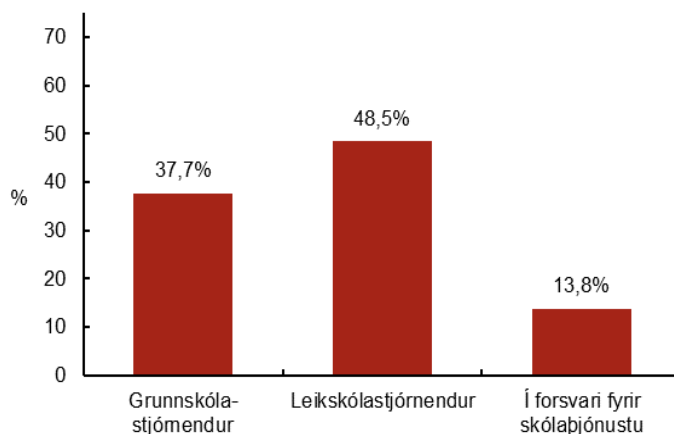

Svarað af SKS

Frekari greining:

	Fjöldi svara	Grunnskóla- stjórar	Leikskóla- stjórar	Í forsvari fyrir skóláþjónustu
Starfsvettvangur svarenda				
Grunnskólastjórar	101	100,0%	0,0%	0,0%
Leikskólastjórar	130	0,0%	100,0%	0,0%
Í forsvari fyrir skóláþjónustu	37	0,0%	0,0%	100,0%
Rekstrarform (p = .044)				
Eigin skóláþjónusta með föstum starfsmönnum	122	41,0%	53,3%	5,7%
Eigin skóláþjónusta og aðkeypt þjónusta	75	30,7%	50,7%	18,7%
Samstarfsverkefni (byggðasamlag)	39	43,6%	38,5%	17,9%
Þjónustusamningur við skóláþjónustu í öðru sveitafélagi	11	27,3%	45,5%	27,3%
Samningur við skóláþjónustu í öðru sveitarfélagi og aðkeypt þjónusta í bland	7	28,6%	28,6%	42,9%
Eingöngu aðkeypt þjónusta af verktökum	7	28,6%	28,6%	42,9%
Engin formleg skóláþjónusta	2	50,0%	50,0%	0,0%

Spurning 27

Hversu lengi hefur þú gegnt núverandi starfi?

Niðurstöður:

Svör	Fjöldi	Hlutfall %	95% öryggisbil
3 ár eða minna	59	30,6	24,4–37,3
4-6 ár	33	17,1	12,3–22,9
7-9 ár	23	11,9	7,9–17,0
10-12 ár	14	7,3	4,2–11,6
13 ár eða meira	64	33,2	26,8–40,0
Alls svör	193	100	
Svara ekki	75		
Alls þátttakendur	268		
Svarað af:	SKS		

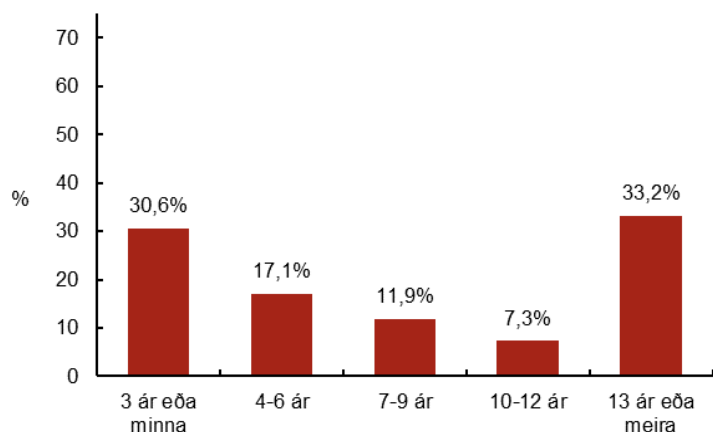

Frekari greining:

	Fjöldi svara	3 ár eða minna	4-6 ár	7-9 ár	10-12 ár	13 ár eða lengur
Starfsvettvangur svarenda (e-m)						
Grunnskólastjórar	68	30,9%	20,6%	14,7%	4,4%	29,4%
Leikskólastjórar	94	27,7%	12,8%	8,5%	8,5%	42,6%
Í forsvari fyrir skólaþjónustu	31	38,7%	22,6%	16,1%	9,7%	12,9%
Rekstrarform (e-m)						
Eigin skólaþjónusta með föstum starfsmönnum	88	28,4%	12,5%	13,6%	4,5%	40,9%
Eigin skólaþjónusta og aðkeypt þjónusta	55	30,9%	14,5%	10,9%	12,7%	30,9%
Samstarfsverkefni (byggðasamlag)	33	30,3%	24,2%	9,1%	9,1%	27,3%
Þjónustusamningur við skólaþjónustu í öðru sveitarfélagi	7	42,9%	14,3%	14,3%	0,0%	28,6%
Samningur við skólaþjónustu í öðru sveitarfélagi og aðkeypt þjónusta í bland	4	50,0%	50,0%	0,0%	0,0%	0,0%
Eingöngu aðkeypt þjónusta af verktökum	4	50,0%	50,0%	0,0%	0,0%	0,0%
Engin formleg skólaþjónusta	1	0,0%	100,0%	0,0%	0,0%	0,0%

Spurning 28a**a) Prófi frá Kennaraskóla Íslands**

Hvaða námi hefur þú lokið?

Niðurstöður:

Svör	Fjöldi	Hlutfall %	95% öryggisbil
Á við	29	10,8	7,5–15,0
Á ekki við	239	89,2	85,0–92,5
Alls svör	29	100	
Svara ekki	239		
Alls þátttakendur	268		
Svarað af:	SKS		

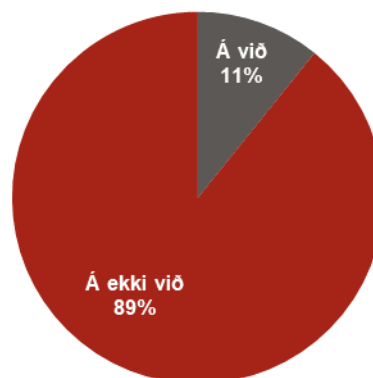
**Frekari greining:**

	Fjöldi svara	Prófi frá Kennaraskóla Íslands	Svara ekki/annað	Alls Svör
<i>Starfsvettvangur svarenda (p = .006)</i>				
Grunnskólastjórar	3	3,0%	97,0%	101
Leikskólastjórar	20	15,4%	84,6%	130
Í forsvari fyrir skólaþjónustu	6	16,2%	83,8%	37
<i>Rekstrarform (e-m)</i>				
Eigin skólaþjónusta með föstum starfsmönnum	14	11,5%	88,5%	122
Eigin skólaþjónusta og aðkeypt þjónusta	8	10,7%	89,3%	75
Samstarfsverkefni (byggðasamlag)	5	12,8%	87,2%	39
Þjónustusamningur við skólaþjónustu í öðru sveitafélagi	2	18,2%	81,8%	11
Þjónustusamningur við skólaþjónustu í öðru sveitarfélagi og aðkeypt þjónusta í bland	0	0,0%	100,0%	7
Eingöngu aðkeypt þjónusta af verktökum	0	0,0%	100,0%	7
Engin formleg skólaþjónusta	0	0,0%	100,0%	2

Spurning 28b**b) B.Ed.-prófi sem grunnskólakennari**

Hvaða námi hefur þú lokið?

Niðurstöður:

Svör	Fjöldi	Hlutfall %	95% öryggisbil
Á við	45	16,8	12,7–21,6
Á ekki við	223	83,2	78,4–87,3
Alls svör	45	100	
Svara ekki	223		
Alls þátttakendur	268		
Svarað af:	SKS		

**Frekari greining:**

	Fjöldi svara	B.Ed.-prófi sem grunnskólakennari	Svara ekki/annað	Alls Svör
<i>Starfsvettvangur svarenda (p < .001)</i>				
Grunnskólastjórar	27	26,7%	73,3%	101
Leikskólastjórar	8	6,2%	93,8%	130
Í forsvari fyrir skólaþjónustu	10	27,0%	73,0%	37
<i>Rekstrarform (e-m)</i>				
Eigin skólaþjónusta með föstum starfsmönnum	19	15,6%	84,4%	122
Eigin skólaþjónusta og aðkeypt þjónusta	15	20,0%	80,0%	75
Samstarfsverkefni (byggðasamlag)	7	17,9%	82,1%	39
Þjónustusamningur við skólaþjónustu í öðru sveitarfélagi	2	18,2%	81,8%	11
Þjónustusamningur við skólaþjónustu í öðru sveitarfélagi og aðkeypt þjónusta í bland	0	0,0%	100,0%	7
Eingöngu aðkeypt þjónusta af verktökum	2	28,6%	71,4%	7
Engin formleg skólaþjónusta	0	0,0%	100,0%	2

Spurning 28c**c) Námi til kennsluréttinda eftir BA/BS-próf eða annað háskólapróf**

Hvaða námi hefur þú lokið?

Niðurstöður:

Svör	Fjöldi	Hlutfall %	95% öryggisbil
Á við	25	9,3	12,7–21,6
Á ekki við	243	90,7	78,4–87,3
Alls svör	25	100	
Svara ekki	243		
Alls þátttakendur	268		
Svarað af:	SKS		

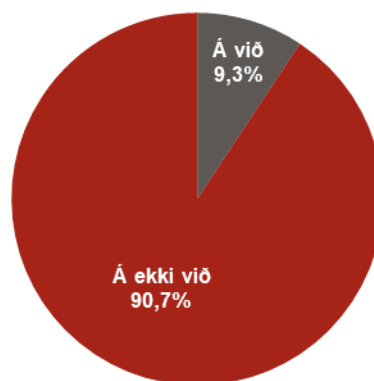
**Frekari greining:**

	Fjöldi svara	Kennsluréttindi eftir BA/BS-próf eða annað háskólapróf	Svara ekki/annað	Alls Svör
Starfsvettvangur svarenda (e-m)				
Grunnskólastjórar	10	9,9%	90,1%	101
Leikskólastjórar	8	6,2%	93,8%	130
Í forsvari fyrir skólaþjónustu	7	18,9%	81,1%	37
Rekstrarform (e-m)				
Eigin skólaþjónusta með föstum starfsmönnum	12	9,8%	90,2%	122
Eigin skólaþjónusta og aðkeypt þjónusta	5	6,7%	93,3%	75
Samstarfsverkefni (byggðasamlag)	2	5,1%	94,9%	39
Þjónustusamningur við skólaþjónustu í öðru sveitafélagi	2	18,2%	81,8%	11
Þjónustusamningur við skólaþjónustu í öðru sveitarfélagi og aðkeypt þjónusta í bland	2	28,6%	71,4%	7
Eingöngu aðkeypt þjónusta af verktökum	2	28,6%	71,4%	7
Engin formleg skólaþjónusta	0	0,0%	100,0%	2

Spurning 28d**d) Diplómunámi (framhaldsnámi)**

Hvaða námi hefur þú lokið?

Niðurstöður:

Svör	Fjöldi	Hlutfall %	95% öryggisbil
Á við	59	22,0	17,4–27,3
Á ekki við	209	78,0	72,7–82,6
Alls svör	59	100	
Svara ekki	209		
Alls þátttakendur	268		
Svarað af:	SKS		

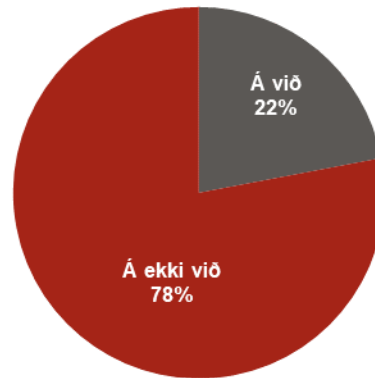
**Frekari greining:**

	Fjöldi svara	Diplómunámi (framhaldsnámi)	Svara ekki/annað	Alls Svör
<i>Starfsvettvangur svarenda (p = .017)</i>				
Grunnskólastjórar	24	23,8%	76,2%	101
Leikskólastjórar	21	16,2%	83,8%	130
Í forsvari fyrir skólaþjónustu	14	37,8%	62,2%	37
<i>Rekstrarform (e-m)</i>				
Eigin skólaþjónusta með föstum starfsmönnum	25	20,5%	79,5%	122
Eigin skólaþjónusta og aðkeypt þjónusta	20	26,7%	73,3%	75
Samstarfsverkefni (byggðasamlag)	11	28,2%	71,8%	39
Þjónustusamningur við skólaþjónustu í öðru sveitafélagi	2	18,2%	81,8%	11
Þjónustusamningur við skólaþjónustu í öðru sveitarfélagi og aðkeypt þjónusta í bland	0	0,0%	100,0%	7
Eingöngu aðkeypt þjónusta af verktökum	1	14,3%	85,7%	7
Engin formleg skólaþjónusta	0	0,0%	100,0%	2

Spurning 28e**e) Meistaránámi**

Hvaða námi hefur þú lokið?

Niðurstöður:

Svör	Fjöldi	Hlutfall %	95% öryggisbil
Á við	89	33,2	27,8–39,0
Á ekki við	179	66,8	61,0–72,2
Alls svör	89	100	
Svara ekki	179		
Alls þátttakendur	268		
Svarað af:	SKS		

**Frekari greining:**

	Fjöldi svara	Meistaránámi	Svara ekki/annað	Alls svör
<i>Starfsvettvangur svarenda (p < .001)</i>				
Grunnskólastjórar	36	35,6%	64,4%	101
Leikskólastjórar	32	24,6%	75,4%	130
Í forsvari fyrir skólaþjónustu	21	56,8%	43,2%	37
<i>Rekstrarform (e-m)</i>				
Eigin skólaþjónusta með föstum starfsmönnum	43	35,2%	64,8%	122
Eigin skólaþjónusta og aðkeypt þjónusta	32	42,7%	57,3%	75
Samstarfsverkefni (byggðasamlag)	9	23,1%	76,9%	39
Þjónustusamningur við skólaþjónustu í öðru sveitafélagi	1	9,1%	90,9%	11
Þjónustusamningur við skólaþjónustu í öðru sveitarfélagi og aðkeypt þjónusta í bland	1	14,3%	85,7%	7
Eingöngu aðkeypt þjónusta af verktökum	1	14,3%	85,7%	7
Engin formleg skólaþjónusta	1	50,0%	50,0%	2

Spurning 28f**f) Annað nám**

Hvaða námi hefur þú lokið?

Niðurstöður:

Svör	Fjöldi	Hlutfall %	95% öryggisbil
Á við	41	15,3	11,4–20,0
Á ekki við	227	84,7	80,0–88,6
Alls svör	41	100	
Svara ekki	227		
Alls þátttakendur	268		
Svarað af:	SKS		

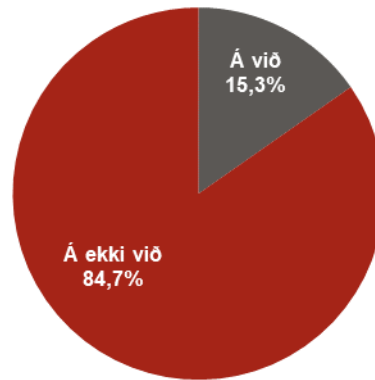
**Frekari greining:**

	Fjöldi svara	Annað nám	Svara ekki	Alls svör
<i>Starfsvettvangur svarenda (p < .001)</i>				
Grunnskólastjórar	4	4,0%	96,0%	101
Leikskólastjórar	31	23,8%	76,2%	130
Í forsvari fyrir skólaþjónustu	6	16,2%	83,8%	37
<i>Rekstrarform (e-m)</i>				
Eigin skólaþjónusta með föstum starfsmönnum	14	11,5%	88,5%	122
Eigin skólaþjónusta og aðkeypt þjónusta	12	16,0%	84,0%	75
Samstarfsverkefni (byggðasamlag)	11	28,2%	71,8%	39
Þjónustusamningur við skólaþjónustu í öðru sveitarfélagi	1	9,1%	90,9%	11
Þjónustusamningur við skólaþjónustu í öðru sveitarfélagi og aðkeypt þjónusta í bland	1	14,3%	85,7%	7
Eingöngu aðkeypt þjónusta af verktökum	2	28,6%	71,4%	7
Engin formleg skólaþjónusta	0	0,0%	100,0%	2